



▲ Aumento ▼ Diminuição = Estabilidade

Mediana - Agregado	2019					2020					2021					2022				
	Há 4 semanas	Há 1 semana	Hoje	Comp. semanal *	Resp. **	Há 4 semanas	Há 1 semana	Hoje	Comp. semanal *	Resp. **	Há 4 semanas	Há 1 semana	Hoje	Comp. semanal *	Resp. **	Há 4 semanas	Há 1 semana	Hoje	Comp. semanal *	Resp. **
IPCA (%)	3,94	3,85	3,85	= (1)	115	4,00	4,00	4,00	= (87)	104	3,75	3,75	3,75	= (12)	90	3,75	3,75	3,75	= (32)	74
IPCA (atualizações últimos 5 dias úteis, %)	3,90	3,88	3,90	▲ (1)	37	4,00	4,00	4,00	= (87)	36	3,75	3,75	3,75	= (7)	29	3,75	3,75	3,50	▼ (1)	23
PIB (% de crescimento)	2,50	2,48	2,30	▼ (1)	65	2,50	2,65	2,70	▲ (3)	55	2,50	2,50	2,50	= (103)	45	2,50	2,50	2,50	= (45)	41
Taxa de câmbio - fim de período (R\$/US\$)	3,70	3,70	3,70	= (4)	102	3,75	3,75	3,75	= (4)	87	3,80	3,80	3,80	= (4)	74	3,86	3,85	3,85	= (3)	69
Meta Taxa Selic - fim de período (% a.a.)	6,50	6,50	6,50	= (4)	101	8,00	8,00	8,00	= (18)	94	8,00	8,00	8,00	= (87)	82	8,00	8,00	8,00	= (63)	77
IGP-M (%)	3,92	4,05	4,46	▲ (3)	65	4,00	4,00	4,00	= (6)	53	4,00	4,00	4,00	= (85)	43	4,00	4,00	4,00	= (58)	38
Preços Administrados (%)	4,89	4,90	4,89	▼ (1)	29	4,30	4,35	4,35	= (1)	28	4,00	4,00	4,00	= (83)	21	4,00	4,00	3,88	▼ (1)	20
Produção Industrial (% de crescimento)	3,04	2,90	2,90	= (1)	14	3,00	3,00	3,00	= (55)	13	3,00	3,00	3,00	= (51)	11	3,00	3,00	3,00	= (16)	10
Conta Corrente (US\$ bilhões)	-25,00	-26,32	-26,32	= (1)	29	-37,00	-36,00	-36,00	= (1)	25	-44,25	-44,11	-44,11	= (1)	18	-48,90	-48,15	-48,15	= (2)	16
Balança Comercial (US\$ bilhões)	51,00	51,00	51,00	= (1)	29	47,65	46,00	46,00	= (1)	24	42,92	50,00	50,00	= (1)	17	40,00	50,00	50,00	= (1)	15
Investimento Direto no País (US\$ bilhões)	79,50	80,00	80,00	= (1)	27	80,00	83,76	83,76	= (1)	24	82,00	87,42	87,42	= (1)	17	84,80	87,40	87,40	= (1)	16
Dívida Líquida do Setor Público (% do PIB)	56,35	56,15	56,15	= (1)	23	58,30	58,35	58,35	= (1)	22	59,40	59,55	59,55	= (1)	20	60,15	60,23	60,23	= (2)	18
Resultado Primário (% do PIB)	-1,40	-1,35	-1,37	▼ (1)	26	-0,64	-0,70	-0,70	= (1)	24	-0,02	-0,01	-0,01	= (2)	22	0,20	0,20	0,20	= (4)	20
Resultado Nominal (% do PIB)	-6,35	-6,30	-6,33	▼ (1)	20	-5,95	-5,95	-5,95	= (1)	19	-5,40	-5,40	-5,40	= (2)	18	-4,53	-4,70	-4,70	= (2)	16

\* comportamento dos indicadores desde o Focus-Relatório de Mercado anterior; os valores entre parênteses expressam o número de semanas em que vem ocorrendo o último comportamento \*\* número de respostas na amostra mais recente

2019 — 2020 — 2021 — 2022

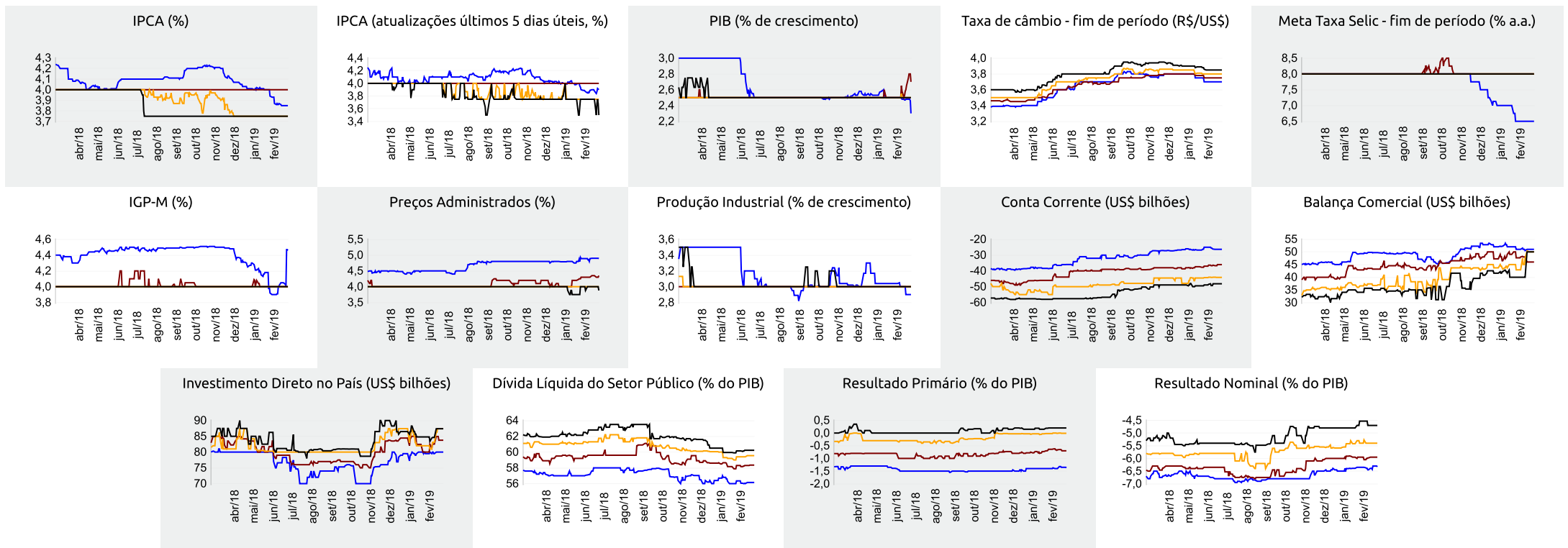



Expectativas de Mercado

1 de março de 2019

▲ Aumento ▼ Diminuição = Estabilidade

Mediana - Agregado	fev/19					mar/19					abr/19					Próximos 12 meses, suavizada				
	Há 4 semanas	Há 1 semana	Hoje	Comp. semanal *	Resp. **	Há 4 semanas	Há 1 semana	Hoje	Comp. semanal *	Resp. **	Há 4 semanas	Há 1 semana	Hoje	Comp. semanal *	Resp. **	Há 4 semanas	Há 1 semana	Hoje	Comp. semanal *	Resp. **
IPCA (%)	0,36	0,34	0,35	▲ (1)	114	0,34	0,35	0,36	▲ (2)	114	0,38	0,38	0,38	= (2)	114	3,99	4,01	4,04	▲ (1)	61
IPCA (atualizações últimos 5 dias úteis, %)	0,35	0,35	0,37	▲ (2)	38	0,34	0,36	0,38	▲ (3)	38	0,38	0,37	0,39	▲ (1)	38	3,98	3,99	4,01	▲ (1)	21
Taxa de câmbio - fim de período (R\$/US\$)	3,68	3,70	-			3,68	3,70	3,70	= (2)	101	3,68	3,70	3,70	= (2)	101					
Meta Taxa Selic (% a.a.)	6,50	-	-			6,50	6,50	6,50	= (41)	100	-	-	-							
IGP-M (%)	0,35	0,45	-			0,35	0,36	0,40	▲ (2)	67	0,31	0,32	0,32	= (2)	68	4,29	4,34	4,32	▼ (2)	43

\* comportamento dos indicadores desde o Focus-Relatório de Mercado anterior; os valores entre parênteses expressam o número de semanas em que vem ocorrendo o último comportamento \*\* número de respostas na amostra mais recente

fev/19 — mar/19 — abr/19 — Próximos 12 meses, suavizada

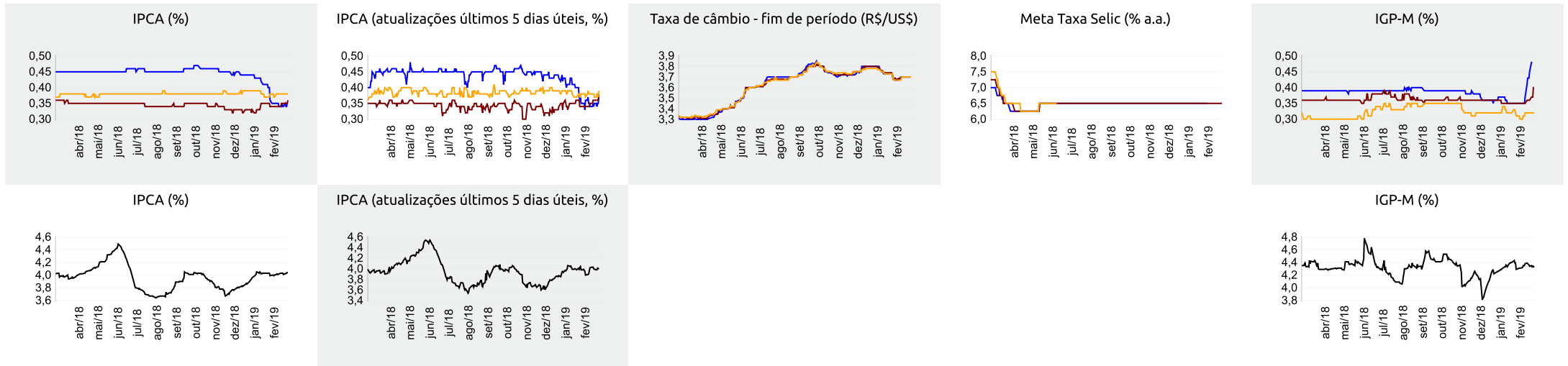



▲ Aumento ▼ Diminuição = Estabilidade

### Mediana - Top 5 Curto Prazo

	fev/19				mar/19				abr/19			
	Há 4 semanas	Há 1 semana	Hoje	Comp. semanal *	Há 4 semanas	Há 1 semana	Hoje	Comp. semanal *	Há 4 semanas	Há 1 semana	Hoje	Comp. semanal *
IPCA (%)	0,30	0,33	0,37	▲ (2)	0,34	0,33	0,40	▲ (2)	0,35	0,35	0,40	▲ (1)
IGP-M (%)	0,57	0,59	-		0,41	0,41	0,41	= (6)	0,35	0,35	0,35	= (6)
Taxa de câmbio - fim de período (R\$/US\$)	3,68	3,70	-		3,70	3,70	3,70	= (4)	3,72	3,73	3,73	= (2)
Meta Taxa Selic (% a.a.)	6,50	-	-		6,50	6,50	6,50	= (40)	-	-	-	

\* comportamento dos indicadores desde o Focus-Relatório de Mercado anterior; os valores entre parênteses expressam o número de semanas em que vem ocorrendo o último comportamento \*\* número de respostas na amostra mais recente

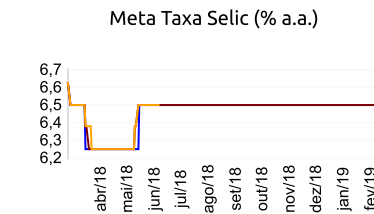
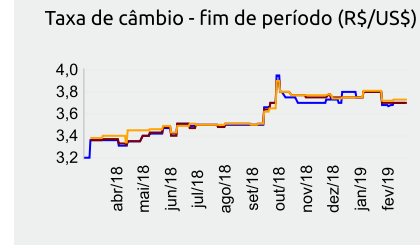
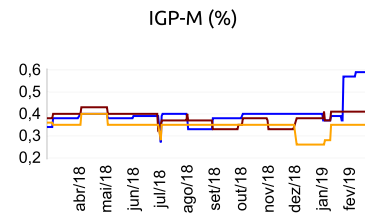
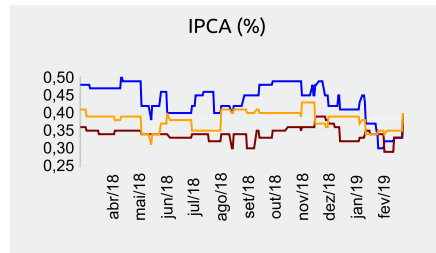

fev/19 — mar/19 — abr/19

### Mediana - Top 5 Curto Prazo

	2019				2020				2021				2022			
	Há 4 semanas	Há 1 semana	Hoje	Comp. semanal *	Há 4 semanas	Há 1 semana	Hoje	Comp. semanal *	Há 4 semanas	Há 1 semana	Hoje	Comp. semanal *	Há 4 semanas	Há 1 semana	Hoje	Comp. semanal *
IPCA (%)	3,60	3,54	3,54	= (1)	3,84	3,83	3,83	= (1)	3,75	3,75	3,75	= (16)	3,50	3,50	3,50	= (12)
IGP-M (%)	3,82	4,17	4,17	= (2)	4,00	4,00	4,00	= (6)	3,90	3,90	3,90	= (4)	3,90	3,90	3,90	= (4)
Taxa de câmbio - fim de período (R\$/US\$)	3,90	3,80	3,80	= (2)	4,00	3,95	3,95	= (2)	4,18	3,90	3,90	= (3)	4,35	4,00	4,00	= (3)
Meta Taxa Selic - fim de período (% a.a.)	6,50	6,50	6,50	= (5)	8,00	8,00	8,00	= (17)	8,00	8,00	8,00	= (86)	8,00	8,00	8,00	= (50)

\* comportamento dos indicadores desde o Focus-Relatório de Mercado anterior; os valores entre parênteses expressam o número de semanas em que vem ocorrendo o último comportamento \*\* número de respostas na amostra mais recente

### Mediana - Top 5 Médio Prazo

	2019				2020				2021				2022			
	Há 4 semanas	Há 1 semana	Hoje	Comp. semanal *	Há 4 semanas	Há 1 semana	Hoje	Comp. semanal *	Há 4 semanas	Há 1 semana	Hoje	Comp. semanal *	Há 4 semanas	Há 1 semana	Hoje	Comp. semanal *
IPCA (%)	3,83	3,86	3,86	= (2)	4,00	4,00	4,00	= (38)	3,75	3,75	3,75	= (16)	3,50	3,50	3,50	= (7)
IGP-M (%)	4,00	4,05	4,18	▲ (3)	4,00	3,90	3,90	= (3)	3,90	3,80	3,80	= (3)	3,90	3,80	3,80	= (3)
Taxa de câmbio - fim de período (R\$/US\$)	3,80	3,80	3,80	= (2)	3,78	3,78	3,78	= (2)	3,67	3,79	3,79	= (2)	3,77	3,89	3,89	= (2)
Meta Taxa Selic - fim de período (% a.a.)	6,50	6,50	6,50	= (5)	8,00	8,00	8,00	= (14)	8,00	8,00	8,00	= (25)	8,00	8,00	8,00	= (25)

\* comportamento dos indicadores desde o Focus-Relatório de Mercado anterior; os valores entre parênteses expressam o número de semanas em que vem ocorrendo o último comportamento \*\* número de respostas na amostra mais recente