

▲ Aumento ▼ Diminuição = Estabilidade

Mediana - Agregado

	2018					2019					2020					2021				
	Há 4 semanas	Há 1 semana	Hoje	Comp. semanal *	Resp. **	Há 4 semanas	Há 1 semana	Hoje	Comp. semanal *	Resp. **	Há 4 semanas	Há 1 semana	Hoje	Comp. semanal *	Resp. **	Há 4 semanas	Há 1 semana	Hoje	Comp. semanal *	Resp. **
IPCA (%)	3,71	3,69	3,69	= (2)	114	4,07	4,01	4,01	= (1)	112	4,00	4,00	4,00	= (79)	94	3,75	3,75	3,75	= (4)	87
IPCA (atualizações últimos 5 dias úteis, %)	3,68	3,68	3,70	▲ (1)	27	4,03	4,03	4,00	▼ (1)	27	4,00	4,00	4,00	= (79)	24	3,75	3,78	3,88	▲ (2)	20
PIB (% de crescimento)	1,30	1,30	1,30	= (4)	66	2,53	2,55	2,53	▼ (1)	65	2,50	2,50	2,50	= (45)	53	2,50	2,50	2,50	= (95)	47
Taxa de câmbio - fim de período (R\$/US\$)	3,78	3,85	-	-	-	3,80	3,80	3,80	= (5)	94	3,80	3,80	3,80	= (5)	77	3,86	3,85	3,85	= (3)	68
Meta Taxa Selic - fim de período (% a.a.)	6,50	-	-	-	-	7,50	7,13	7,00	▼ (3)	99	8,00	8,00	8,00	= (10)	91	8,00	8,00	8,00	= (79)	78
IGP-M (%)	8,74	-	-	-	-	4,44	4,25	4,30	▲ (1)	57	4,00	4,00	4,00	= (12)	45	4,00	4,00	4,00	= (77)	39
Preços Administrados (%)	6,95	6,50	6,50	= (2)	30	4,80	4,80	4,79	▼ (1)	30	4,20	4,00	4,00	= (3)	26	4,00	4,00	4,00	= (75)	21
Produção Industrial (% de crescimento)	1,99	1,89	1,91	▲ (1)	19	3,02	3,17	3,04	▼ (2)	19	3,00	3,00	3,00	= (47)	16	3,00	3,00	3,00	= (43)	12
Conta Corrente (US\$ bilhões)	-15,15	-15,00	-15,00	= (1)	29	-27,05	-26,50	-26,00	▲ (3)	29	-38,00	-38,70	-38,00	▲ (1)	25	-44,50	-47,90	-47,90	= (1)	17
Balança Comercial (US\$ bilhões)	58,00	57,10	-	-	-	53,40	52,00	52,00	= (1)	29	47,25	47,25	47,25	= (1)	22	42,70	43,70	43,70	= (1)	17
Investimento Direto no País (US\$ bilhões)	70,00	75,00	75,00	= (1)	28	77,20	79,50	79,50	= (1)	28	83,75	84,44	84,44	= (1)	24	87,42	87,42	87,42	= (2)	17
Dívida Líquida do Setor Público (% do PIB)	54,00	54,00	54,00	= (5)	24	56,50	56,40	56,70	▲ (1)	24	58,70	58,60	58,65	▲ (1)	22	60,10	60,05	60,00	▼ (1)	19
Resultado Primário (% do PIB)	-1,80	-1,80	-1,79	▲ (1)	29	-1,45	-1,40	-1,40	= (1)	29	-0,80	-0,78	-0,75	▲ (1)	27	-0,03	-0,03	-0,05	▼ (2)	24
Resultado Nominal (% do PIB)	-7,05	-7,00	-7,00	= (3)	23	-6,50	-6,50	-6,50	= (1)	23	-6,05	-6,00	-6,00	= (3)	22	-5,55	-5,59	-5,57	▲ (1)	19

* comportamento dos indicadores desde o Focus-Relatório de Mercado anterior; os valores entre parênteses expressam o número de semanas em que vem ocorrendo o último comportamento ** número de respostas na amostra mais recente

2018 — 2019 — 2020 — 2021

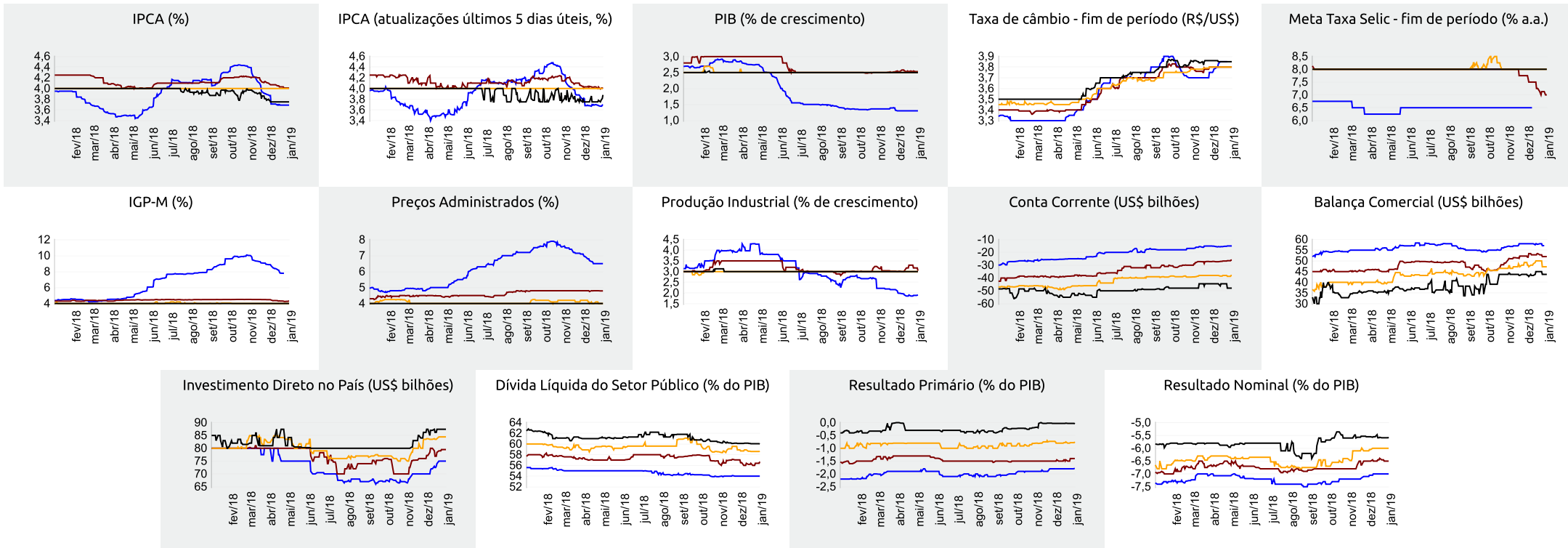



Expectativas de Mercado

4 de janeiro de 2019

▲ Aumento ▼ Diminuição = Estabilidade

Mediana - Agregado	dez/18					jan/19					fev/19					Próximos 12 meses, suavizada				
	Há 4 semanas	Há 1 semana	Hoje	Comp. semanal *	Resp. **	Há 4 semanas	Há 1 semana	Hoje	Comp. semanal *	Resp. **	Há 4 semanas	Há 1 semana	Hoje	Comp. semanal *	Resp. **	Há 4 semanas	Há 1 semana	Hoje	Comp. semanal *	Resp. **
IPCA (%)	0,12	0,10	0,10	= (2)	112	0,40	0,37	0,37	= (1)	109	0,44	0,44	0,44	= (2)	108	3,77	3,87	3,96	▲ (6)	97
IPCA (atualizações últimos 5 dias úteis, %)	0,09	0,09	0,11	▲ (1)	27	0,38	0,39	0,39	= (1)	26	0,44	0,43	0,43	= (1)	26	3,62	3,87	3,93	▲ (5)	26
Taxa de câmbio - fim de período (R\$/US\$)	3,78	3,85	-	-	-	3,75	3,81	3,80	▼ (1)	94	3,75	3,80	3,80	= (3)	94	-	-	-	-	-
Meta Taxa Selic (% a.a.)	6,50	-	-	-	-	-	-	-	-	-	6,50	6,50	6,50	= (33)	97	-	-	-	-	-
IGP-M (%)	0,00	-	-	-	-	0,40	0,30	0,30	= (2)	61	0,37	0,36	0,37	▲ (1)	60	4,14	4,22	4,26	▲ (3)	36

* comportamento dos indicadores desde o Focus-Relatório de Mercado anterior; os valores entre parênteses expressam o número de semanas em que vem ocorrendo o último comportamento ** número de respostas na amostra mais recente

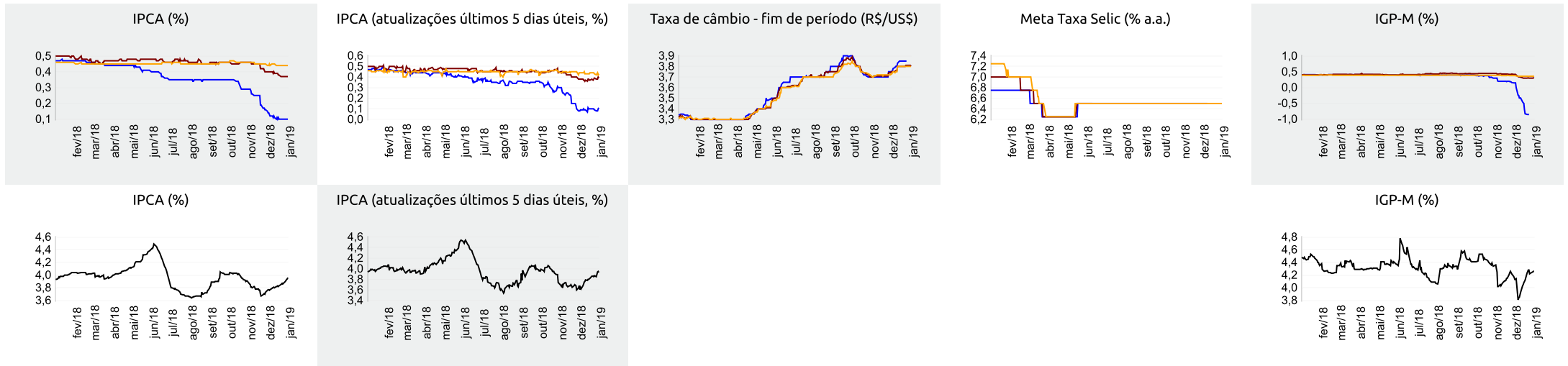



Expectativas de Mercado

4 de janeiro de 2019

▲ Aumento ▼ Diminuição = Estabilidade

Mediana - Top 5 Curto Prazo

	dez/18				jan/19				fev/19			
	Há 4 semanas	Há 1 semana	Hoje	Comp. semanal *	Há 4 semanas	Há 1 semana	Hoje	Comp. semanal *	Há 4 semanas	Há 1 semana	Hoje	Comp. semanal *
IPCA (%)	0,14	0,07	0,07	= (2)	0,37	0,29	0,30	▲ (1)	0,42	0,41	0,41	= (2)
IGP-M (%)	0,22	-	-		0,43	0,20	0,20	= (3)	0,40	0,40	0,40	= (12)
Taxa de câmbio - fim de período (R\$/US\$)	3,75	3,87	-		3,72	3,85	3,80	▼ (1)	3,73	3,80	3,75	▼ (1)
Meta Taxa Selic (% a.a.)	6,50	-	-		-	-	-		6,50	6,50	6,50	= (32)

* comportamento dos indicadores desde o Focus-Relatório de Mercado anterior; os valores entre parênteses expressam o número de semanas em que vem ocorrendo o último comportamento ** número de respostas na amostra mais recente

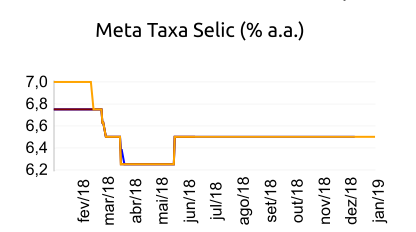
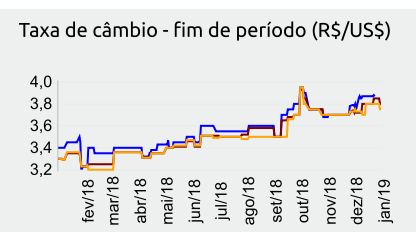
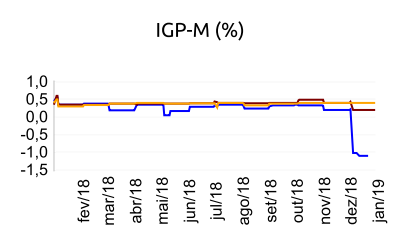
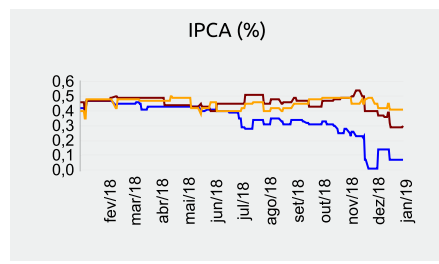

dez/18 — jan/19 — fev/19

Mediana - Top 5 Curto Prazo

	2018				2019				2020				2021			
	Há 4 semanas	Há 1 semana	Hoje	Comp. semanal *	Há 4 semanas	Há 1 semana	Hoje	Comp. semanal *	Há 4 semanas	Há 1 semana	Hoje	Comp. semanal *	Há 4 semanas	Há 1 semana	Hoje	Comp. semanal *
IPCA (%)	3,74	3,66	3,66	= (2)	3,98	3,96	3,96	= (2)	3,97	3,95	3,88	▼ (1)	3,75	3,75	3,75	= (8)
IGP-M (%)	8,95	-	-		4,26	4,17	4,17	= (3)	4,25	4,25	4,25	= (4)	4,13	4,13	4,13	= (4)
Taxa de câmbio - fim de período (R\$/US\$)	3,75	3,87	-		3,80	3,80	3,80	= (4)	3,80	3,80	3,80	= (4)	3,82	3,79	3,79	= (2)
Meta Taxa Selic - fim de período (% a.a.)	6,50	-	-		7,25	6,50	6,50	= (2)	8,00	8,00	8,00	= (9)	8,00	8,00	8,00	= (78)

* comportamento dos indicadores desde o Focus-Relatório de Mercado anterior; os valores entre parênteses expressam o número de semanas em que vem ocorrendo o último comportamento ** número de respostas na amostra mais recente

Mediana - Top 5 Médio Prazo

	2018				2019				2020				2021			
	Há 4 semanas	Há 1 semana	Hoje	Comp. semanal *	Há 4 semanas	Há 1 semana	Hoje	Comp. semanal *	Há 4 semanas	Há 1 semana	Hoje	Comp. semanal *	Há 4 semanas	Há 1 semana	Hoje	Comp. semanal *
IPCA (%)	3,66	3,66	3,66	= (2)	4,20	3,96	3,96	= (2)	4,00	4,00	4,00	= (30)	3,75	3,75	3,75	= (8)
IGP-M (%)	8,46	-	-		4,26	4,20	4,20	= (3)	4,00	4,00	4,00	= (13)	3,88	4,00	4,00	= (3)
Taxa de câmbio - fim de período (R\$/US\$)	3,80	3,85	-		3,70	3,80	3,80	= (2)	3,80	3,80	3,80	= (4)	3,80	3,80	3,80	= (4)
Meta Taxa Selic - fim de período (% a.a.)	6,50	-	-		7,25	6,50	6,50	= (2)	8,00	8,00	8,00	= (6)	8,00	8,00	8,00	= (17)

* comportamento dos indicadores desde o Focus-Relatório de Mercado anterior; os valores entre parênteses expressam o número de semanas em que vem ocorrendo o último comportamento ** número de respostas na amostra mais recente