

Mediana - Agregado

	2018					2019					2020					2021								
	Há 4 semanas	Há 1 semana	Hoje	Comp. semanal *	Resp. **	Há 4 semanas	Há 1 semana	Hoje	Comp. semanal *	Resp. **	Há 4 semanas	Há 1 semana	Hoje	Comp. semanal *	Resp. **	Há 4 semanas	Há 1 semana	Hoje	Comp. semanal *	Resp. **				
IPCA (%)	3,89	3,69	3,69	=	(1)	114	4,11	4,03	4,01	▼	(2)	112	4,00	4,00	4,00	=	(78)	94	3,78	3,75	3,75	=	(3)	87
IPCA (atualizações últimos 5 dias úteis, %)	3,84	3,69	3,68	▼	(1)	43	4,06	4,03	4,03	=	(1)	42	4,00	4,00	4,00	=	(78)	36	3,78	3,75	3,78	▲	(1)	32
PIB (% de crescimento)	1,32	1,30	1,30	=	(3)	67	2,53	2,53	2,55	▲	(1)	66	2,50	2,50	2,50	=	(44)	53	2,50	2,50	2,50	=	(94)	47
Taxa de câmbio - fim de período (R\$/US\$)	3,75	3,85	3,85	=	(1)	99	3,80	3,80	3,80	=	(4)	95	3,80	3,80	3,80	=	(4)	79	3,86	3,85	3,85	=	(2)	69
Meta Taxa Selic - fim de período (% a.a.)	6,50	-	-	=	(1)	99	7,75	7,25	7,13	▼	(2)	100	8,00	8,00	8,00	=	(9)	91	8,00	8,00	8,00	=	(78)	78
IGP-M (%)	8,91	7,81	-	=	(1)	31	4,48	4,31	4,25	▼	(6)	59	4,00	4,00	4,00	=	(11)	46	4,00	4,00	4,00	=	(76)	41
Preços Administrados (%)	7,10	6,50	6,50	=	(1)	31	4,80	4,80	4,80	=	(1)	31	4,20	4,00	4,00	=	(2)	27	4,00	4,00	4,00	=	(74)	22
Produção Industrial (% de crescimento)	2,16	1,91	1,89	▼	(1)	19	3,02	3,30	3,17	▼	(1)	18	3,00	3,00	3,00	=	(46)	15	3,00	3,00	3,00	=	(42)	12
Conta Corrente (US\$ bilhões)	-15,05	-15,50	-15,00	▲	(1)	29	-27,20	-26,75	-26,50	▲	(2)	29	-38,00	-38,00	-38,70	▼	(1)	25	-44,50	-44,50	-47,90	▼	(1)	17
Balança Comercial (US\$ bilhões)	58,00	57,75	57,10	▼	(2)	29	52,24	53,40	52,00	▼	(1)	29	49,26	50,00	47,25	▼	(1)	22	43,70	45,00	43,70	▼	(1)	17
Investimento Direto no País (US\$ bilhões)	70,00	74,00	75,00	▲	(3)	28	76,00	78,40	79,50	▲	(1)	28	83,50	83,75	84,44	▲	(2)	24	86,21	87,42	87,42	=	(1)	17
Dívida Líquida do Setor Público (% do PIB)	54,00	54,00	54,00	=	(4)	23	57,03	56,40	56,40	=	(2)	23	58,90	58,60	58,60	=	(1)	21	60,10	60,05	60,05	=	(1)	18
Resultado Primário (% do PIB)	-1,80	-1,80	-1,80	=	(4)	28	-1,50	-1,45	-1,40	▲	(2)	28	-0,73	-0,75	-0,78	▼	(1)	26	-0,03	-0,02	-0,03	▼	(1)	23
Resultado Nominal (% do PIB)	-7,10	-7,00	-7,00	=	(2)	22	-6,50	-6,39	-6,50	▼	(1)	22	-6,10	-6,00	-6,00	=	(2)	21	-5,55	-5,57	-5,59	▼	(2)	18

\* comportamento dos indicadores desde o Focus-Relatório de Mercado anterior; os valores entre parênteses expressam o número de semanas em que vem ocorrendo o último comportamento \*\* número de respostas na amostra mais recente

2018 — 2019 — 2020 — 2021

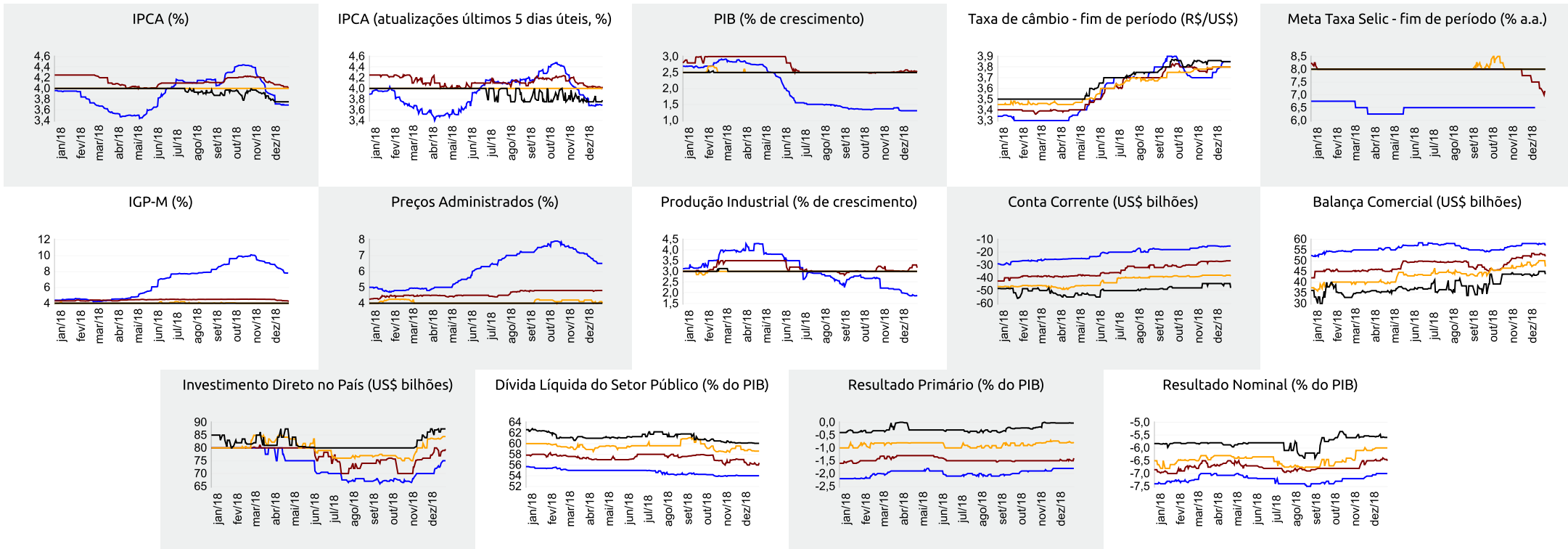



Expectativas de Mercado

28 de dezembro de 2018

▲ Aumento ▼ Diminuição = Estabilidade

Mediana - Agregado

	dez/18					jan/19					fev/19					Próximos 12 meses, suavizada				
	Há 4 semanas	Há 1 semana	Hoje	Comp. semanal *	Resp. **	Há 4 semanas	Há 1 semana	Hoje	Comp. semanal *	Resp. **	Há 4 semanas	Há 1 semana	Hoje	Comp. semanal *	Resp. **	Há 4 semanas	Há 1 semana	Hoje	Comp. semanal *	Resp. **
IPCA (%)	0,16	0,10	0,10	= (1)	112	0,40	0,38	0,37	▼ (3)	109	0,45	0,44	0,44	= (1)	108	3,73	3,83	3,87	▲ (5)	97
IPCA (atualizações últimos 5 dias úteis, %)	0,10	0,10	0,09	▼ (1)	42	0,40	0,37	0,39	▲ (1)	42	0,45	0,44	0,43	▼ (1)	42	3,60	3,82	3,87	▲ (4)	39
Taxa de câmbio - fim de período (R\$/US\$)	3,75	3,85	3,85	= (1)	99	3,74	3,80	3,81	▲ (1)	96	3,72	3,80	3,80	= (2)	96					
Meta Taxa Selic (% a.a.)	6,50	-	-			-	-	-			6,50	6,50	6,50	= (32)	98					
IGP-M (%)	0,16	-0,83	-			0,43	0,30	0,30	= (1)	62	0,38	0,36	0,36	= (2)	62	4,22	4,12	4,22	▲ (2)	37

\* comportamento dos indicadores desde o Focus-Relatório de Mercado anterior; os valores entre parênteses expressam o número de semanas em que vem ocorrendo o último comportamento \*\* número de respostas na amostra mais recente

dez/18 — jan/19 — fev/19 — Próximos 12 meses, suavizada

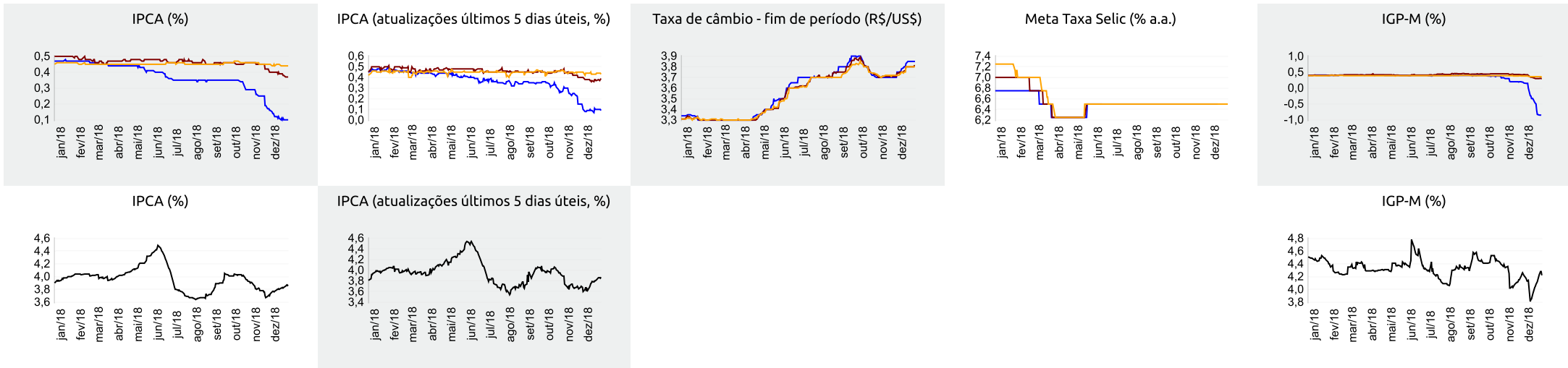



Expectativas de Mercado

28 de dezembro de 2018

▲ Aumento ▼ Diminuição = Estabilidade

Mediana - Top 5 Curto Prazo

	dez/18				jan/19				fev/19			
	Há 4 semanas	Há 1 semana	Hoje	Comp. semanal *	Há 4 semanas	Há 1 semana	Hoje	Comp. semanal *	Há 4 semanas	Há 1 semana	Hoje	Comp. semanal *
IPCA (%)	0,01	0,07	0,07	= (1)	0,40	0,29	0,29	= (1)	0,49	0,41	0,41	= (1)
IGP-M (%)	0,20	-1,10	-	= (2)	0,40	0,20	0,20	= (2)	0,40	0,40	0,40	= (11)
Taxa de câmbio - fim de período (R\$/US\$)	3,78	3,87	3,87	= (2)	3,72	3,80	3,85	▲ (1)	3,73	3,80	3,80	= (1)
Meta Taxa Selic (% a.a.)	6,50	-	-	= (31)	-	-	-	= (31)	6,50	6,50	6,50	= (31)

\* comportamento dos indicadores desde o Focus-Relatório de Mercado anterior; os valores entre parênteses expressam o número de semanas em que vem ocorrendo o último comportamento \*\* número de respostas na amostra mais recente

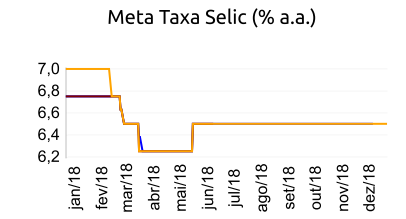
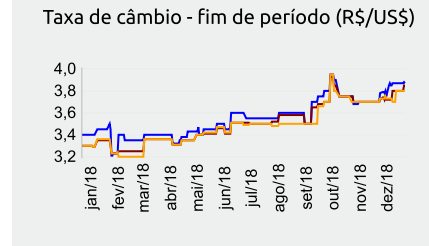
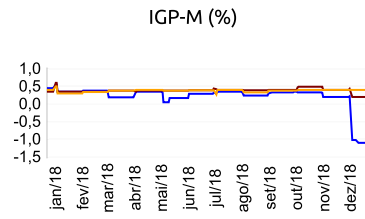
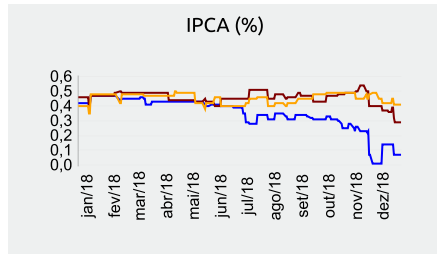

dez/18 — Jan/19 — Feb/19

Mediana - Top 5 Curto Prazo

	2018				2019				2020				2021			
	Há 4 semanas	Há 1 semana	Hoje	Comp. semanal *	Há 4 semanas	Há 1 semana	Hoje	Comp. semanal *	Há 4 semanas	Há 1 semana	Hoje	Comp. semanal *	Há 4 semanas	Há 1 semana	Hoje	Comp. semanal *
IPCA (%)	3,75	3,66	3,66	= (1)	4,20	3,96	3,96	= (1)	4,00	3,95	3,95	= (1)	3,75	3,75	3,75	= (7)
IGP-M (%)	8,93	7,52	-	= (2)	4,26	4,17	4,17	= (2)	4,00	4,25	4,25	= (3)	4,00	4,13	4,13	= (3)
Taxa de câmbio - fim de período (R\$/US\$)	3,78	3,87	3,87	= (2)	3,85	3,80	3,80	= (3)	4,00	3,80	3,80	= (3)	4,00	3,79	3,79	= (1)
Meta Taxa Selic - fim de período (% a.a.)	6,50	-	-	= (1)	7,50	6,50	6,50	= (1)	8,00	8,00	8,00	= (8)	8,00	8,00	8,00	= (77)

\* comportamento dos indicadores desde o Focus-Relatório de Mercado anterior; os valores entre parênteses expressam o número de semanas em que vem ocorrendo o último comportamento \*\* número de respostas na amostra mais recente

Mediana - Top 5 Médio Prazo

	2018				2019				2020				2021			
	Há 4 semanas	Há 1 semana	Hoje	Comp. semanal *	Há 4 semanas	Há 1 semana	Hoje	Comp. semanal *	Há 4 semanas	Há 1 semana	Hoje	Comp. semanal *	Há 4 semanas	Há 1 semana	Hoje	Comp. semanal *
IPCA (%)	3,91	3,66	3,66	= (1)	3,96	3,96	3,96	= (1)	4,00	4,00	4,00	= (29)	3,75	3,75	3,75	= (7)
IGP-M (%)	8,77	7,66	-	= (2)	4,50	4,20	4,20	= (2)	4,00	4,00	4,00	= (12)	3,88	4,00	4,00	= (2)
Taxa de câmbio - fim de período (R\$/US\$)	3,80	3,85	3,85	= (2)	3,70	3,80	3,80	= (1)	3,90	3,80	3,80	= (3)	3,90	3,80	3,80	= (3)
Meta Taxa Selic - fim de período (% a.a.)	6,50	-	-	= (1)	7,00	6,50	6,50	= (1)	8,00	8,00	8,00	= (5)	8,00	8,00	8,00	= (16)

\* comportamento dos indicadores desde o Focus-Relatório de Mercado anterior; os valores entre parênteses expressam o número de semanas em que vem ocorrendo o último comportamento \*\* número de respostas na amostra mais recente