



▲ Aumento ▼ Diminuição = Estabilidade

Mediana - Agregado

	2018					2019					2020					2021				
	Há 4 semanas	Há 1 semana	Hoje	Comp. semanal *	Resp. **	Há 4 semanas	Há 1 semana	Hoje	Comp. semanal *	Resp. **	Há 4 semanas	Há 1 semana	Hoje	Comp. semanal *	Resp. **	Há 4 semanas	Há 1 semana	Hoje	Comp. semanal *	Resp. **
IPCA (%)	3,94	3,71	3,69	▼ (1)	116	4,12	4,07	4,03	▼ (1)	113	4,00	4,00	4,00	= (77)	96	3,86	3,75	3,75	= (2)	89
IPCA (atualizações últimos 5 dias úteis, %)	3,88	3,68	3,69	▲ (1)	93	4,10	4,04	4,03	▼ (1)	90	4,00	4,00	4,00	= (77)	78	3,75	3,75	3,75	= (2)	72
PIB (% de crescimento)	1,39	1,30	1,30	= (2)	71	2,50	2,55	2,53	▼ (1)	70	2,50	2,50	2,50	= (43)	55	2,50	2,50	2,50	= (93)	49
Taxa de câmbio - fim de período (R\$/US\$)	3,70	3,83	3,85	▲ (4)	102	3,78	3,80	3,80	= (3)	97	3,79	3,80	3,80	= (3)	79	3,86	3,85	3,85	= (1)	69
Meta Taxa Selic - fim de período (% a.a.)	6,50	-	-			7,75	7,50	7,25	▼ (1)	105	8,00	8,00	8,00	= (8)	95	8,00	8,00	8,00	= (77)	82
IGP-M (%)	9,08	8,38	7,81	▼ (7)	65	4,49	4,37	4,31	▼ (5)	59	4,00	4,00	4,00	= (10)	45	4,00	4,00	4,00	= (75)	40
Preços Administrados (%)	7,15	6,69	6,50	▼ (9)	33	4,80	4,75	4,80	▲ (1)	33	4,10	4,00	4,00	= (1)	27	4,00	4,00	4,00	= (73)	23
Produção Industrial (% de crescimento)	2,16	1,91	1,91	= (1)	19	3,02	3,04	3,30	▲ (2)	17	3,00	3,00	3,00	= (45)	14	3,00	3,00	3,00	= (41)	12
Conta Corrente (US\$ bilhões)	-15,10	-15,50	-15,50	= (1)	29	-27,30	-27,30	-26,75	▲ (1)	28	-38,00	-38,00	-38,00	= (5)	23	-44,50	-44,50	-44,50	= (5)	16
Balança Comercial (US\$ bilhões)	58,00	58,00	57,75	▼ (1)	30	52,24	52,82	53,40	▲ (1)	29	47,25	48,63	50,00	▲ (2)	21	43,20	43,20	45,00	▲ (2)	17
Investimento Direto no País (US\$ bilhões)	70,00	72,00	74,00	▲ (2)	28	76,00	80,00	78,40	▼ (1)	27	81,75	83,50	83,75	▲ (1)	22	85,00	87,00	87,42	▲ (1)	17
Dívida Líquida do Setor Público (% do PIB)	54,10	54,00	54,00	= (3)	23	57,13	56,40	56,40	= (1)	23	59,55	58,90	58,60	▼ (1)	21	60,10	60,15	60,05	▼ (1)	18
Resultado Primário (% do PIB)	-1,90	-1,80	-1,80	= (3)	30	-1,50	-1,50	-1,45	▲ (1)	30	-0,75	-0,80	-0,75	▲ (1)	27	-0,02	-0,03	-0,02	▲ (1)	24
Resultado Nominal (% do PIB)	-7,15	-7,00	-7,00	= (1)	21	-6,65	-6,50	-6,39	▲ (1)	21	-5,99	-6,00	-6,00	= (1)	20	-5,53	-5,55	-5,57	▼ (1)	17

\* comportamento dos indicadores desde o Focus-Relatório de Mercado anterior; os valores entre parênteses expressam o número de semanas em que vem ocorrendo o último comportamento \*\* número de respostas na amostra mais recente

2018 — 2019 — 2020 — 2021

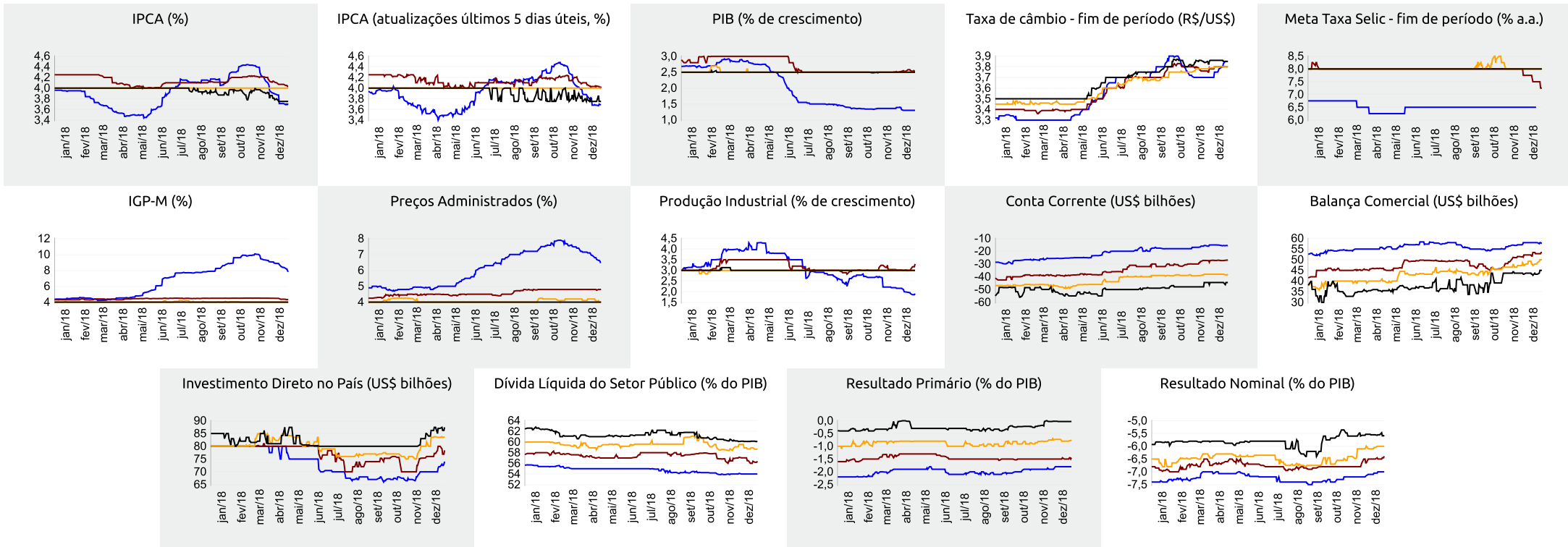



Expectativas de Mercado

21 de dezembro de 2018

▲ Aumento ▼ Diminuição = Estabilidade

Mediana - Agregado

	dez/18					jan/19					fev/19					Próximos 12 meses, suavizada				
	Há 4 semanas	Há 1 semana	Hoje	Comp. semanal *	Resp. **	Há 4 semanas	Há 1 semana	Hoje	Comp. semanal *	Resp. **	Há 4 semanas	Há 1 semana	Hoje	Comp. semanal *	Resp. **	Há 4 semanas	Há 1 semana	Hoje	Comp. semanal *	Resp. **
IPCA (%)	0,19	0,11	0,10	▼ (7)	114	0,42	0,39	0,38	▼ (2)	109	0,45	0,45	0,44	▼ (1)	108	3,67	3,80	3,83	▲ (4)	97
IPCA (atualizações últimos 5 dias úteis, %)	0,15	0,09	0,10	▲ (1)	91	0,40	0,37	0,37	= (1)	89	0,45	0,43	0,44	▲ (1)	88	3,65	3,79	3,82	▲ (3)	79
Taxa de câmbio - fim de período (R\$/US\$)	3,70	3,83	3,85	▲ (4)	102	3,71	3,80	3,80	= (1)	99	3,72	3,80	3,80	= (1)	99					
Meta Taxa Selic (% a.a.)	6,50	-	-	-	-	-	-	-	-	-	6,50	6,50	6,50	= (31)	104					
IGP-M (%)	0,20	-0,33	-0,83	▼ (4)	65	0,43	0,33	0,30	▼ (3)	62	0,39	0,36	0,36	= (1)	62	4,15	3,93	4,12	▲ (1)	51

\* comportamento dos indicadores desde o Focus-Relatório de Mercado anterior; os valores entre parênteses expressam o número de semanas em que vem ocorrendo o último comportamento \*\* número de respostas na amostra mais recente

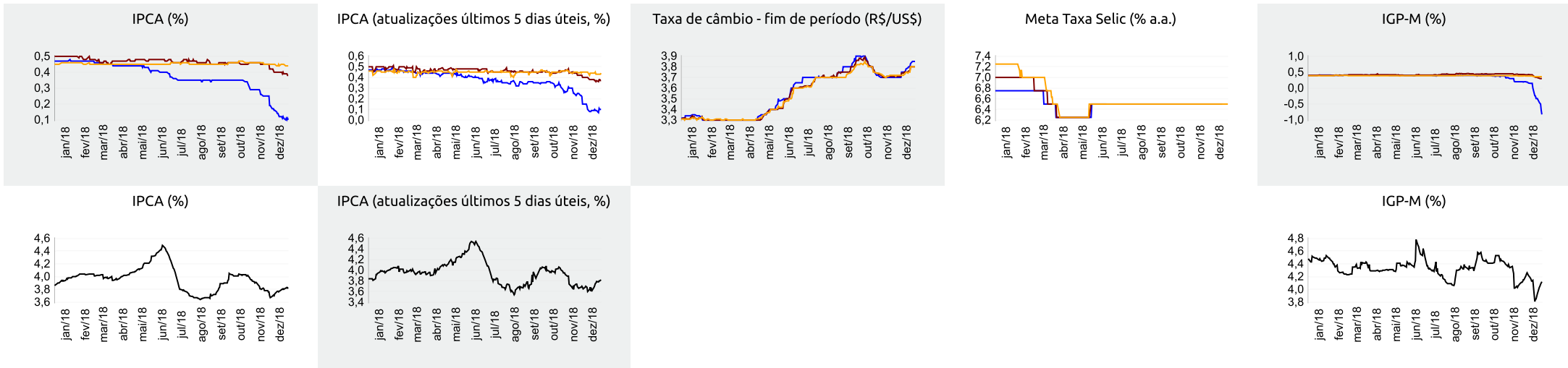



Expectativas de Mercado

21 de dezembro de 2018

▲ Aumento ▼ Diminuição = Estabilidade

Mediana - Top 5 Curto Prazo

	dez/18				jan/19				fev/19			
	Há 4 semanas	Há 1 semana	Hoje	Comp. semanal *	Há 4 semanas	Há 1 semana	Hoje	Comp. semanal *	Há 4 semanas	Há 1 semana	Hoje	Comp. semanal *
IPCA (%)	0,07	0,14	0,07	▼ (1)	0,40	0,36	0,29	▼ (3)	0,48	0,42	0,41	▼ (1)
IGP-M (%)	0,20	-1,02	-1,10	▼ (2)	0,40	0,20	0,20	= (1)	0,40	0,40	0,40	= (10)
Taxa de câmbio - fim de período (R\$/US\$)	3,70	3,87	3,87	= (1)	3,70	3,80	3,80	= (1)	3,70	3,70	3,80	▲ (1)
Meta Taxa Selic (% a.a.)	6,50	-	-	-	-	-	-	-	6,50	6,50	6,50	= (30)

\* comportamento dos indicadores desde o Focus-Relatório de Mercado anterior; os valores entre parênteses expressam o número de semanas em que vem ocorrendo o último comportamento \*\* número de respostas na amostra mais recente

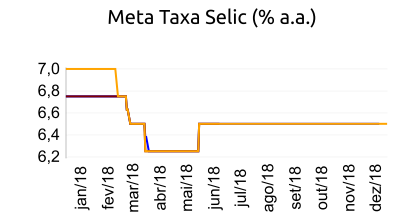
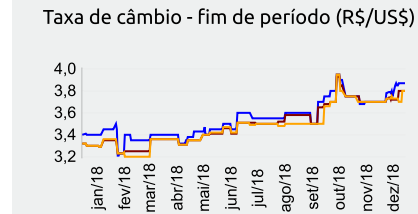
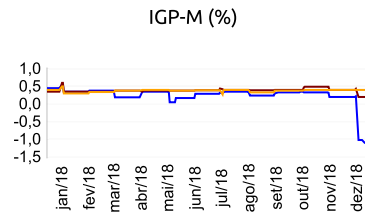
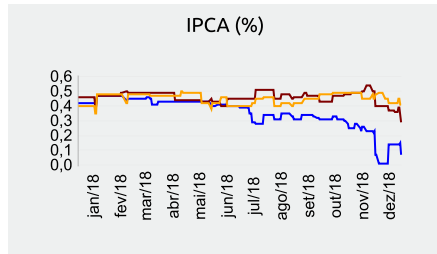

dez/18 — Jan/19 — Feb/19

Mediana - Top 5 Curto Prazo

	2018				2019				2020				2021			
	Há 4 semanas	Há 1 semana	Hoje	Comp. semanal *	Há 4 semanas	Há 1 semana	Hoje	Comp. semanal *	Há 4 semanas	Há 1 semana	Hoje	Comp. semanal *	Há 4 semanas	Há 1 semana	Hoje	Comp. semanal *
IPCA (%)	3,80	3,74	3,66	▼ (1)	4,20	3,98	3,96	▼ (1)	4,00	3,98	3,95	▼ (1)	3,75	3,75	3,75	= (6)
IGP-M (%)	8,98	7,60	7,52	▼ (2)	4,26	4,17	4,17	= (1)	4,00	4,25	4,25	= (2)	4,00	4,13	4,13	= (2)
Taxa de câmbio - fim de período (R\$/US\$)	3,70	3,87	3,87	= (1)	3,85	3,80	3,80	▼ (2)	4,00	3,80	3,80	= (2)	4,00	3,82	3,79	▼ (1)
Meta Taxa Selic - fim de período (% a.a.)	6,50	-	-	-	7,50	7,00	6,50	▼ (3)	8,00	8,00	8,00	= (7)	8,00	8,00	8,00	= (76)

\* comportamento dos indicadores desde o Focus-Relatório de Mercado anterior; os valores entre parênteses expressam o número de semanas em que vem ocorrendo o último comportamento \*\* número de respostas na amostra mais recente

Mediana - Top 5 Médio Prazo

	2018				2019				2020				2021			
	Há 4 semanas	Há 1 semana	Hoje	Comp. semanal *	Há 4 semanas	Há 1 semana	Hoje	Comp. semanal *	Há 4 semanas	Há 1 semana	Hoje	Comp. semanal *	Há 4 semanas	Há 1 semana	Hoje	Comp. semanal *
IPCA (%)	3,91	3,74	3,66	▼ (1)	3,96	4,10	3,96	▼ (2)	4,00	4,00	4,00	= (28)	3,75	3,75	3,75	= (6)
IGP-M (%)	9,33	7,66	7,66	= (1)	4,50	4,20	4,20	= (1)	4,00	4,00	4,00	= (11)	3,88	4,00	4,00	= (1)
Taxa de câmbio - fim de período (R\$/US\$)	3,73	3,85	3,85	= (1)	3,70	3,70	3,80	▲ (1)	3,90	3,80	3,80	= (2)	3,90	3,80	3,80	= (2)
Meta Taxa Selic - fim de período (% a.a.)	6,50	-	-	-	7,00	7,00	6,50	▼ (2)	8,00	8,00	8,00	= (4)	8,00	8,00	8,00	= (15)

\* comportamento dos indicadores desde o Focus-Relatório de Mercado anterior; os valores entre parênteses expressam o número de semanas em que vem ocorrendo o último comportamento \*\* número de respostas na amostra mais recente