



▲ Aumento ▼ Diminuição = Estabilidade

Mediana - Agregado	2018					2019					2020					2021				
	Há 4 semanas	Há 1 semana	Hoje	Comp. semanal *	Resp. **	Há 4 semanas	Há 1 semana	Hoje	Comp. semanal *	Resp. **	Há 4 semanas	Há 1 semana	Hoje	Comp. semanal *	Resp. **	Há 4 semanas	Há 1 semana	Hoje	Comp. semanal *	Resp. **
IPCA (%)	4,43	4,13	3,94	▼ (5)	116	4,22	4,20	4,12	▼ (3)	112	4,00	4,00	4,00	= (73)	95	3,95	3,90	3,86	▼ (3)	88
IPCA (atualizações últimos 5 dias úteis, %)	4,42	4,02	3,88	▼ (5)	87	4,23	4,12	4,10	▼ (2)	86	4,00	4,00	4,00	= (73)	74	4,00	3,90	3,75	▼ (2)	67
PIB (% de crescimento)	1,36	1,36	1,39	▲ (1)	71	2,50	2,50	2,50	= (4)	71	2,50	2,50	2,50	= (39)	55	2,50	2,50	2,50	= (89)	50
Taxa de câmbio - fim de período (R\$/US\$)	3,71	3,70	3,70	= (3)	102	3,80	3,76	3,78	▲ (1)	96	3,75	3,78	3,79	▲ (1)	76	3,81	3,84	3,86	▲ (1)	68
Meta Taxa Selic - fim de período (% a.a.)	6,50	6,50	6,50	= (26)	103	8,00	8,00	7,75	▼ (1)	98	8,00	8,00	8,00	= (4)	84	8,00	8,00	8,00	= (73)	78
IGP-M (%)	9,92	9,30	9,08	▼ (3)	70	4,50	4,50	4,49	▼ (1)	65	4,00	4,00	4,00	= (6)	50	4,00	4,00	4,00	= (71)	44
Preços Administrados (%)	7,68	7,40	7,15	▼ (5)	30	4,80	4,80	4,80	= (11)	31	4,20	4,20	4,10	▼ (1)	24	4,00	4,00	4,00	= (69)	22
Produção Industrial (% de crescimento)	2,71	2,19	2,16	▼ (2)	17	3,14	3,04	3,02	▼ (1)	16	3,00	3,00	3,00	= (41)	13	3,00	3,00	3,00	= (37)	11
Conta Corrente (US\$ bilhões)	-16,95	-15,50	-15,10	▲ (5)	26	-30,00	-27,20	-27,30	▼ (1)	23	-39,25	-38,00	-38,00	= (1)	19	-47,90	-44,50	-44,50	= (1)	14
Balança Comercial (US\$ bilhões)	56,06	57,00	58,00	▲ (6)	29	48,20	51,50	52,24	▲ (6)	27	46,50	47,25	47,25	= (1)	20	43,70	43,70	43,20	▼ (1)	14
Investimento Direto no País (US\$ bilhões)	67,00	70,00	70,00	= (1)	26	70,00	75,35	76,00	▲ (3)	24	76,00	80,00	81,75	▲ (3)	20	80,00	83,00	85,00	▲ (2)	15
Dívida Líquida do Setor Público (% do PIB)	54,00	54,00	54,10	▲ (1)	22	56,80	56,95	57,13	▲ (3)	22	58,60	59,10	59,55	▲ (3)	20	60,50	60,20	60,10	▼ (2)	18
Resultado Primário (% do PIB)	-1,90	-1,90	-1,90	= (6)	31	-1,50	-1,50	-1,50	= (11)	31	-0,86	-0,75	-0,75	= (1)	26	-0,22	-0,03	-0,02	▲ (1)	24
Resultado Nominal (% do PIB)	-7,20	-7,20	-7,15	▲ (1)	20	-6,80	-6,65	-6,65	= (1)	20	-6,40	-6,10	-5,99	▲ (1)	19	-5,60	-5,57	-5,53	▲ (2)	17

\* comportamento dos indicadores desde o Focus-Relatório de Mercado anterior; os valores entre parênteses expressam o número de semanas em que vem ocorrendo o último comportamento \*\* número de respostas na amostra mais recente

2018 — 2019 — 2020 — 2021

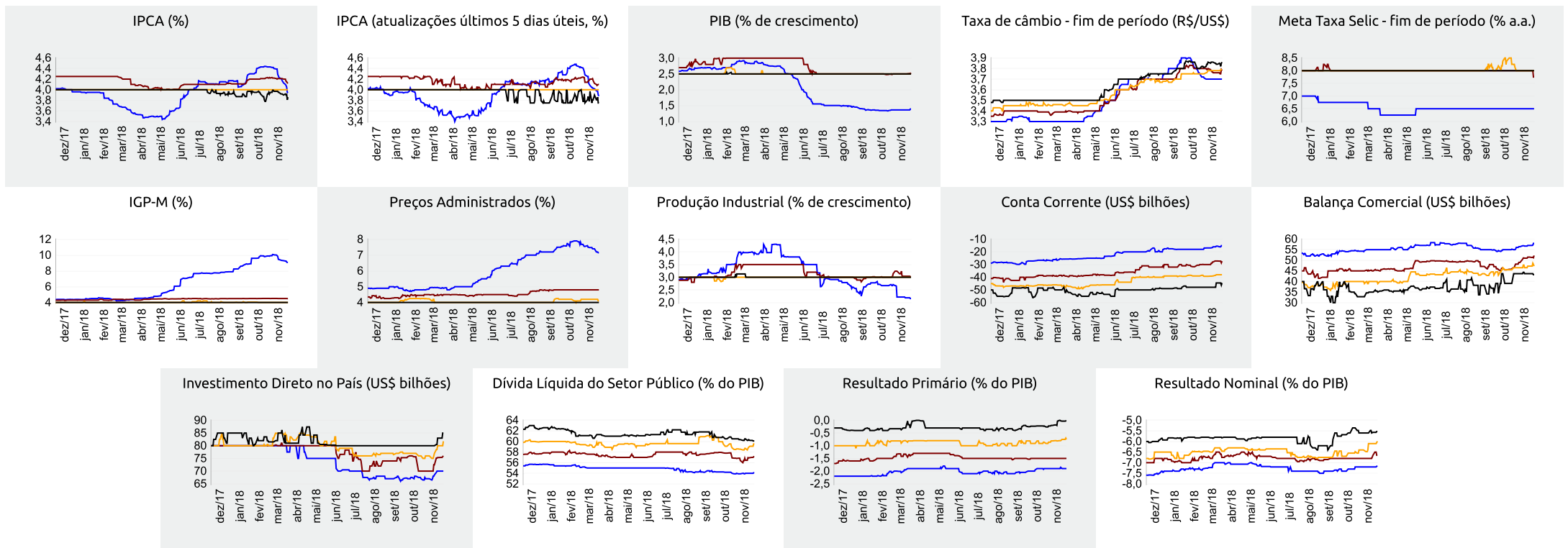



Expectativas de Mercado

23 de novembro de 2018

▲ Aumento ▼ Diminuição = Estabilidade

Mediana - Agregado	nov/18					dez/18					jan/19					Próximos 12 meses, suavizada				
	Há 4 semanas	Há 1 semana	Hoje	Comp. semanal *	Resp. **	Há 4 semanas	Há 1 semana	Hoje	Comp. semanal *	Resp. **	Há 4 semanas	Há 1 semana	Hoje	Comp. semanal *	Resp. **	Há 4 semanas	Há 1 semana	Hoje	Comp. semanal *	Resp. **
IPCA (%)	0,23	0,05	-0,06	▼ (5)	114	0,29	0,25	0,19	▼ (3)	114	0,46	0,45	0,42	▼ (1)	103	3,93	3,78	3,67	▼ (7)	87
IPCA (atualizações últimos 5 dias úteis, %)	0,22	-0,05	-0,07	▼ (7)	87	0,26	0,25	0,15	▼ (1)	87	0,47	0,42	0,40	▼ (2)	85	3,92	3,66	3,65	▼ (6)	73
Taxa de câmbio - fim de período (R\$/US\$)	3,73	3,75	3,75	= (1)	98	3,71	3,70	3,70	= (3)	102	3,73	3,71	3,71	= (2)	91					
Meta Taxa Selic (% a.a.)	6,50	-	-			6,50	6,50	6,50	= (26)	103	-	-	-							
IGP-M (%)	0,40	-0,15	-0,20	▼ (4)	69	0,32	0,20	0,20	= (2)	68	0,45	0,43	0,43	= (2)	64	4,39	4,08	4,15	▲ (2)	50

\* comportamento dos indicadores desde o Focus-Relatório de Mercado anterior; os valores entre parênteses expressam o número de semanas em que vem ocorrendo o último comportamento \*\* número de respostas na amostra mais recente

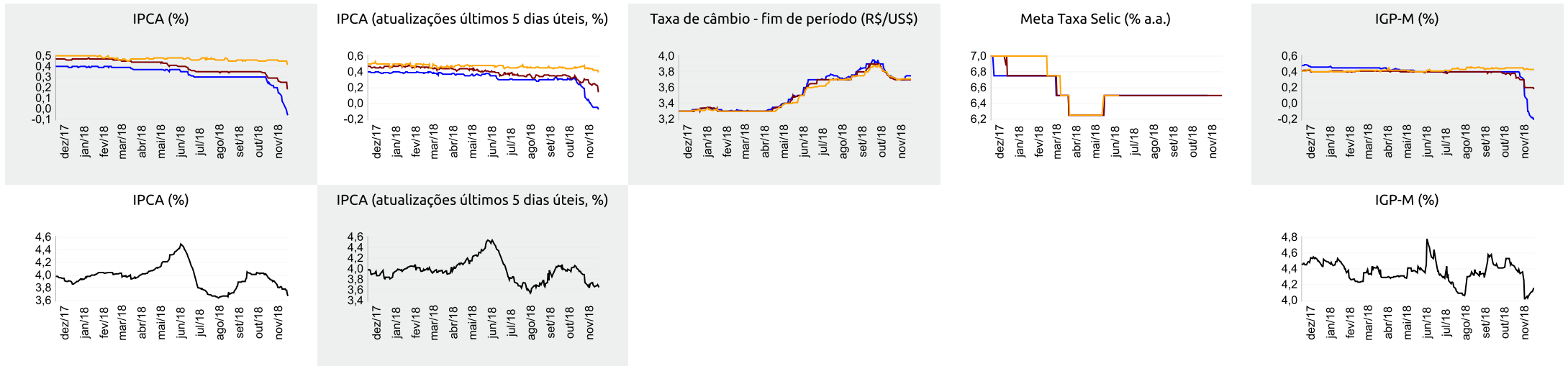



Expectativas de Mercado

23 de novembro de 2018

▲ Aumento ▼ Diminuição = Estabilidade

Mediana - Top 5 Curto Prazo

	nov/18				dez/18				jan/19			
	Há 4 semanas	Há 1 semana	Hoje	Comp. semanal *	Há 4 semanas	Há 1 semana	Hoje	Comp. semanal *	Há 4 semanas	Há 1 semana	Hoje	Comp. semanal *
IPCA (%)	0,16	0,01	-0,07	▼ (3)	0,25	0,23	0,07	▼ (3)	0,49	0,54	0,40	▼ (1)
IGP-M (%)	0,40	-0,45	-0,45	= (2)	0,33	0,20	0,20	= (2)	0,49	0,40	0,40	= (2)
Taxa de câmbio - fim de período (R\$/US\$)	3,70	3,73	3,74	▲ (3)	3,75	3,70	3,70	= (2)	3,75	3,70	3,70	= (3)
Meta Taxa Selic (% a.a.)	6,50	-	-	-	6,50	6,50	6,50	= (26)	-	-	-	-

\* comportamento dos indicadores desde o Focus-Relatório de Mercado anterior; os valores entre parênteses expressam o número de semanas em que vem ocorrendo o último comportamento \*\* número de respostas na amostra mais recente

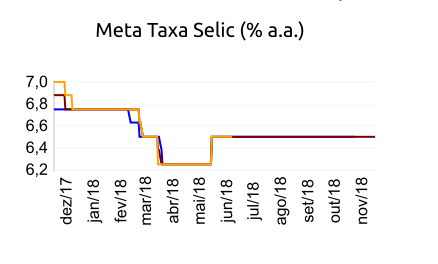
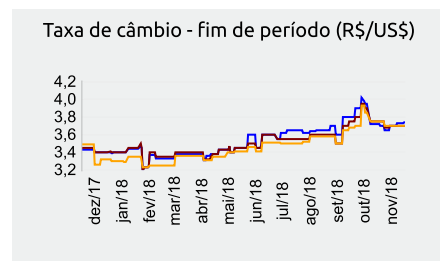
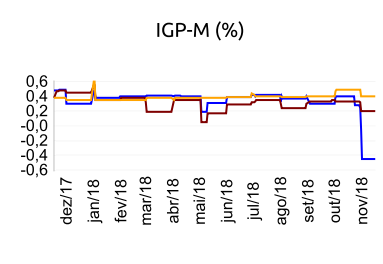
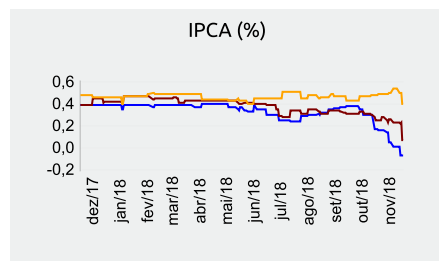

nov/18 — dez/18 — jan/19 —

Mediana - Top 5 Curto Prazo

	2018				2019				2020				2021			
	Há 4 semanas	Há 1 semana	Hoje	Comp. semanal *	Há 4 semanas	Há 1 semana	Hoje	Comp. semanal *	Há 4 semanas	Há 1 semana	Hoje	Comp. semanal *	Há 4 semanas	Há 1 semana	Hoje	Comp. semanal *
IPCA (%)	4,40	4,12	3,80	▼ (3)	4,32	4,23	4,20	▼ (1)	4,00	4,00	4,00	= (67)	3,88	3,75	3,75	= (2)
IGP-M (%)	10,23	8,98	8,98	= (2)	4,44	4,26	4,26	= (2)	4,13	4,00	4,00	= (2)	4,00	4,00	4,00	= (19)
Taxa de câmbio - fim de período (R\$/US\$)	3,75	3,70	3,70	= (2)	3,83	3,85	3,85	= (1)	3,95	4,00	4,00	= (2)	4,00	4,00	4,00	= (6)
Meta Taxa Selic - fim de período (% a.a.)	6,50	6,50	6,50	= (26)	7,88	7,50	7,50	= (3)	8,07	8,00	8,00	= (3)	8,00	8,00	8,00	= (72)

\* comportamento dos indicadores desde o Focus-Relatório de Mercado anterior; os valores entre parênteses expressam o número de semanas em que vem ocorrendo o último comportamento \*\* número de respostas na amostra mais recente

Mediana - Top 5 Médio Prazo

	2018				2019				2020				2021			
	Há 4 semanas	Há 1 semana	Hoje	Comp. semanal *	Há 4 semanas	Há 1 semana	Hoje	Comp. semanal *	Há 4 semanas	Há 1 semana	Hoje	Comp. semanal *	Há 4 semanas	Há 1 semana	Hoje	Comp. semanal *
IPCA (%)	4,50	4,05	3,91	▼ (4)	3,97	4,10	3,96	▼ (2)	4,00	4,00	4,00	= (24)	3,88	3,75	3,75	= (2)
IGP-M (%)	10,01	9,33	9,33	= (1)	4,86	4,50	4,50	= (2)	4,00	4,00	4,00	= (7)	4,00	3,88	3,88	= (2)
Taxa de câmbio - fim de período (R\$/US\$)	3,80	3,73	3,73	= (3)	3,59	3,70	3,70	= (2)	3,64	3,90	3,90	= (2)	3,73	3,90	3,90	= (2)
Meta Taxa Selic - fim de período (% a.a.)	6,50	6,50	6,50	= (27)	7,88	7,50	7,00	▼ (1)	8,25	8,25	8,00	▼ (1)	8,00	8,00	8,00	= (11)

\* comportamento dos indicadores desde o Focus-Relatório de Mercado anterior; os valores entre parênteses expressam o número de semanas em que vem ocorrendo o último comportamento \*\* número de respostas na amostra mais recente