

Mediana - Agregado

	2018					2019					2020					2021				
	Há 4 semanas	Há 1 semana	Hoje	Comp. semanal *	Resp. **	Há 4 semanas	Há 1 semana	Hoje	Comp. semanal *	Resp. **	Há 4 semanas	Há 1 semana	Hoje	Comp. semanal *	Resp. **	Há 4 semanas	Há 1 semana	Hoje	Comp. semanal *	Resp. **
IPCA (%)	4,44	4,23	4,13	▼ (4)	118	4,22	4,21	4,20	▼ (2)	113	4,00	4,00	4,00	= (72)	95	3,78	3,95	3,90	▼ (2)	89
IPCA (atualizações últimos 5 dias úteis, %)	4,45	4,08	4,02	▼ (4)	49	4,20	4,20	4,12	▼ (1)	47	4,00	4,00	4,00	= (72)	36	3,78	3,97	3,90	▼ (1)	33
PIB (% de crescimento)	1,34	1,36	1,36	= (3)	75	2,49	2,50	2,50	= (3)	75	2,50	2,50	2,50	= (38)	56	2,50	2,50	2,50	= (88)	53
Taxa de câmbio - fim de período (R\$/US\$)	3,75	3,70	3,70	= (2)	102	3,80	3,76	3,76	= (1)	96	3,75	3,78	3,78	= (2)	74	3,80	3,86	3,84	▼ (1)	66
Meta Taxa Selic - fim de período (% a.a.)	6,50	6,50	6,50	= (25)	107	8,00	8,00	8,00	= (44)	99	8,25	8,00	8,00	= (3)	86	8,00	8,00	8,00	= (72)	81
IGP-M (%)	9,84	9,44	9,30	▼ (2)	69	4,51	4,50	4,50	= (1)	64	4,00	4,00	4,00	= (5)	48	4,00	4,00	4,00	= (70)	42
Preços Administrados (%)	7,90	7,48	7,40	▼ (4)	31	4,80	4,80	4,80	= (10)	32	4,10	4,20	4,20	= (3)	24	4,00	4,00	4,00	= (68)	22
Produção Industrial (% de crescimento)	2,67	2,22	2,19	▼ (1)	18	3,00	3,04	3,04	= (1)	17	3,00	3,00	3,00	= (40)	14	3,00	3,00	3,00	= (36)	12
Conta Corrente (US\$ bilhões)	-18,00	-16,00	-15,50	▲ (4)	28	-30,00	-28,00	-27,20	▲ (2)	26	-39,00	-39,00	-38,00	▲ (2)	20	-47,90	-47,90	-44,50	▲ (1)	15
Balança Comercial (US\$ bilhões)	55,25	56,70	57,00	▲ (5)	31	46,00	51,00	51,50	▲ (5)	29	45,52	46,50	47,25	▲ (1)	20	39,10	43,70	43,70	= (3)	15
Investimento Direto no País (US\$ bilhões)	67,00	68,50	70,00	▲ (2)	28	70,00	72,50	75,35	▲ (2)	26	76,00	77,00	80,00	▲ (2)	20	80,00	80,00	83,00	▲ (1)	16
Dívida Líquida do Setor Público (% do PIB)	54,00	54,00	54,00	= (1)	24	56,90	56,45	56,95	▲ (2)	24	58,80	58,70	59,10	▲ (2)	21	60,50	60,50	60,20	▼ (1)	19
Resultado Primário (% do PIB)	-1,90	-1,90	-1,90	= (5)	33	-1,50	-1,50	-1,50	= (10)	33	-0,86	-0,81	-0,75	▲ (1)	26	-0,22	-0,03	-0,03	= (1)	25
Resultado Nominal (% do PIB)	-7,20	-7,20	-7,20	= (4)	22	-6,80	-6,80	-6,65	▲ (1)	22	-6,48	-6,10	-6,10	= (1)	19	-5,36	-5,60	-5,57	▲ (1)	18

\* comportamento dos indicadores desde o Focus-Relatório de Mercado anterior; os valores entre parênteses expressam o número de semanas em que vem ocorrendo o último comportamento \*\* número de respostas na amostra mais recente

2018 — 2019 — 2020 — 2021

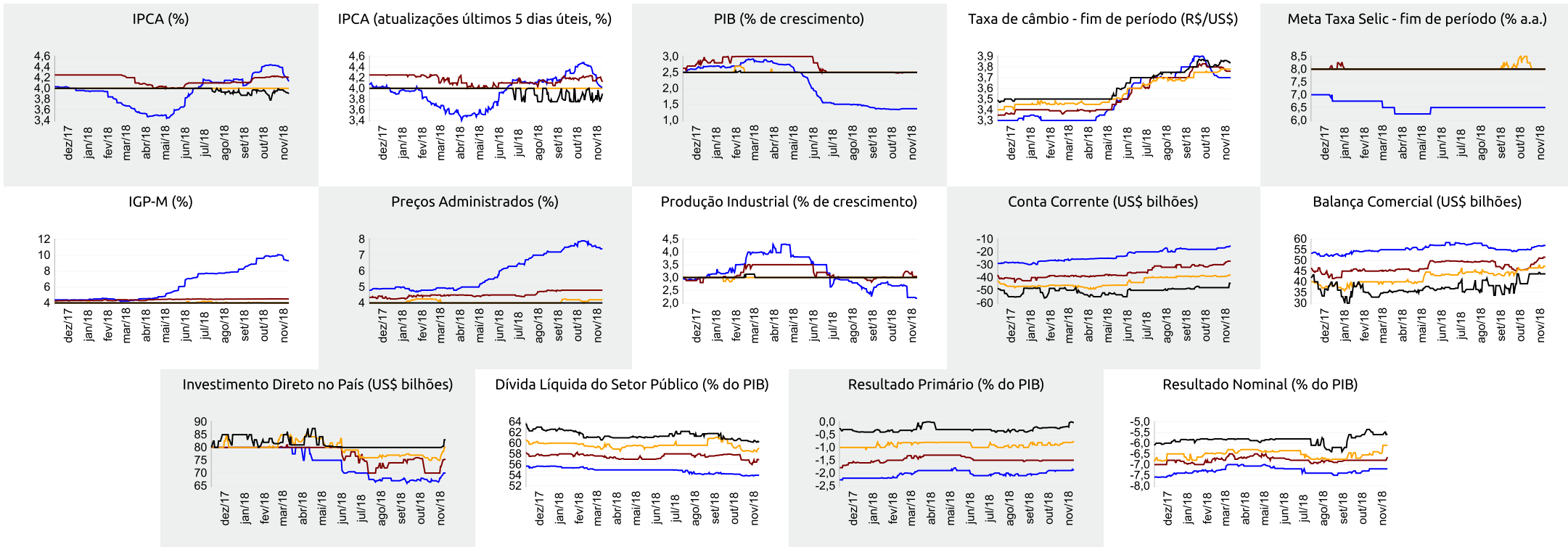



Expectativas de Mercado

16 de novembro de 2018

▲ Aumento ▼ Diminuição = Estabilidade

Mediana - Agregado

	nov/18					dez/18					jan/19					Próximos 12 meses, suavizada				
	Há 4 semanas	Há 1 semana	Hoje	Comp. semanal *	Resp. **	Há 4 semanas	Há 1 semana	Hoje	Comp. semanal *	Resp. **	Há 4 semanas	Há 1 semana	Hoje	Comp. semanal *	Resp. **	Há 4 semanas	Há 1 semana	Hoje	Comp. semanal *	Resp. **
IPCA (%)	0,30	0,15	0,05	▼ (4)	115	0,33	0,26	0,25	▼ (2)	115	0,45	0,45	0,45	= (1)	100	4,02	3,80	3,78	▼ (6)	82
IPCA (atualizações últimos 5 dias úteis, %)	0,27	0,01	-0,05	▼ (6)	49	0,31	0,25	0,25	= (1)	49	0,45	0,44	0,42	▼ (1)	42	4,01	3,71	3,66	▼ (5)	39
Taxa de câmbio - fim de período (R\$/US\$)	3,75	3,70	3,75	▲ (1)	97	3,75	3,70	3,70	= (2)	102	3,75	3,71	3,71	= (1)	90					
Meta Taxa Selic (% a.a.)	6,50	-	-			6,50	6,50	6,50	= (25)	107	-	-	-							
IGP-M (%)	0,40	0,08	-0,15	▼ (3)	68	0,38	0,20	0,20	= (1)	67	0,45	0,43	0,43	= (1)	63	4,45	4,02	4,08	▲ (1)	49

\* comportamento dos indicadores desde o Focus-Relatório de Mercado anterior; os valores entre parênteses expressam o número de semanas em que vem ocorrendo o último comportamento \*\* número de respostas na amostra mais recente

nov/18 — dez/18 — jan/19 — Próximos 12 meses, suavizada

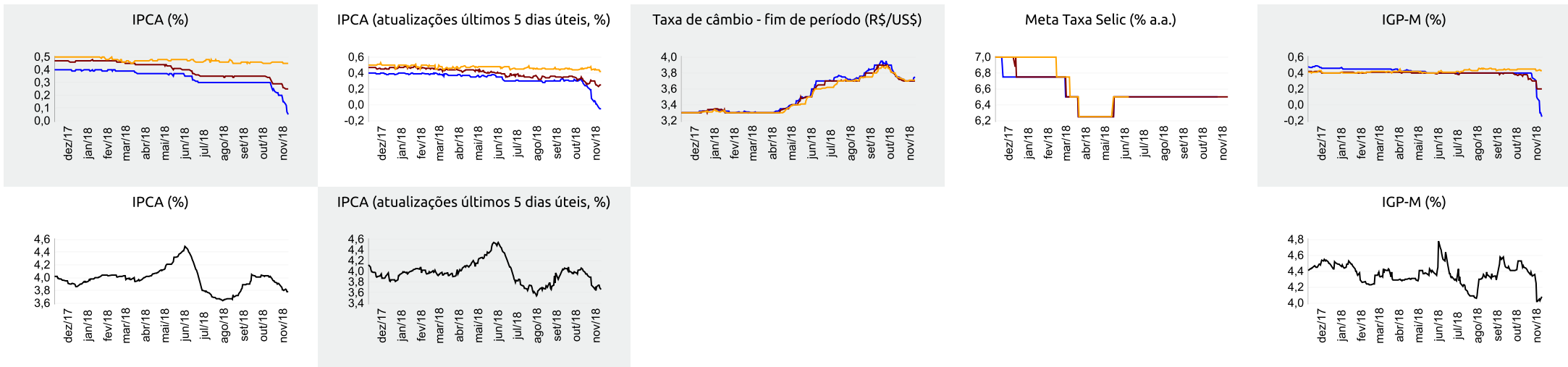



Expectativas de Mercado

16 de novembro de 2018

▲ Aumento ▼ Diminuição = Estabilidade

Mediana - Top 5 Curto Prazo

	nov/18				dez/18				jan/19			
	Há 4 semanas	Há 1 semana	Hoje	Comp. semanal *	Há 4 semanas	Há 1 semana	Hoje	Comp. semanal *	Há 4 semanas	Há 1 semana	Hoje	Comp. semanal *
IPCA (%)	0,30	0,05	0,01	▼ (2)	0,30	0,26	0,23	▼ (2)	0,48	0,50	0,54	▲ (2)
IGP-M (%)	0,40	-0,45	-0,45	= (1)	0,33	0,20	0,20	= (1)	0,49	0,40	0,40	= (1)
Taxa de câmbio - fim de período (R\$/US\$)	3,72	3,70	3,73	▲ (2)	3,75	3,70	3,70	= (1)	3,75	3,70	3,70	= (2)
Meta Taxa Selic (% a.a.)	6,50	-	-		6,50	6,50	6,50	= (25)	-	-	-	

\* comportamento dos indicadores desde o Focus-Relatório de Mercado anterior; os valores entre parênteses expressam o número de semanas em que vem ocorrendo o último comportamento \*\* número de respostas na amostra mais recente

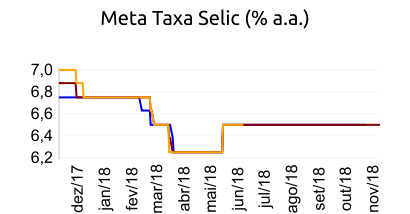
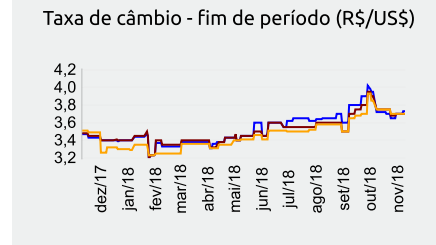
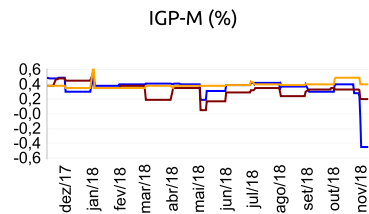
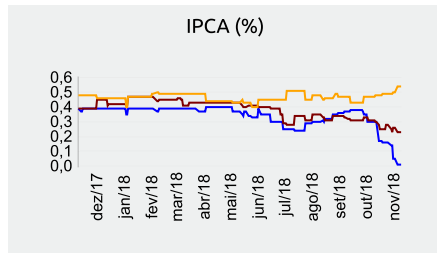

nov/18 — dez/18 — jan/19 —

Mediana - Top 5 Curto Prazo

	2018				2019				2020				2021			
	Há 4 semanas	Há 1 semana	Hoje	Comp. semanal *	Há 4 semanas	Há 1 semana	Hoje	Comp. semanal *	Há 4 semanas	Há 1 semana	Hoje	Comp. semanal *	Há 4 semanas	Há 1 semana	Hoje	Comp. semanal *
IPCA (%)	4,43	4,13	4,12	▼ (2)	4,32	4,23	4,23	= (1)	4,00	4,00	4,00	= (66)	3,88	3,75	3,75	= (1)
IGP-M (%)	10,23	8,98	8,98	= (1)	4,44	4,26	4,26	= (1)	4,13	4,00	4,00	= (1)	4,00	4,00	4,00	= (18)
Taxa de câmbio - fim de período (R\$/US\$)	3,75	3,70	3,70	= (1)	3,90	3,80	3,85	▲ (1)	3,95	4,00	4,00	= (1)	4,00	4,00	4,00	= (5)
Meta Taxa Selic - fim de período (% a.a.)	6,50	6,50	6,50	= (25)	7,75	7,50	7,50	= (2)	8,07	8,00	8,00	= (2)	8,00	8,00	8,00	= (71)

\* comportamento dos indicadores desde o Focus-Relatório de Mercado anterior; os valores entre parênteses expressam o número de semanas em que vem ocorrendo o último comportamento \*\* número de respostas na amostra mais recente

Mediana - Top 5 Médio Prazo

	2018				2019				2020				2021			
	Há 4 semanas	Há 1 semana	Hoje	Comp. semanal *	Há 4 semanas	Há 1 semana	Hoje	Comp. semanal *	Há 4 semanas	Há 1 semana	Hoje	Comp. semanal *	Há 4 semanas	Há 1 semana	Hoje	Comp. semanal *
IPCA (%)	4,50	4,08	4,05	▼ (3)	4,23	4,25	4,10	▼ (1)	4,00	4,00	4,00	= (23)	3,88	3,75	3,75	= (1)
IGP-M (%)	10,00	9,36	9,33	▼ (2)	4,86	4,50	4,50	= (1)	4,00	4,00	4,00	= (6)	4,00	3,88	3,88	= (1)
Taxa de câmbio - fim de período (R\$/US\$)	3,80	3,73	3,73	= (2)	3,59	3,70	3,70	= (1)	3,64	3,90	3,90	= (1)	3,73	3,90	3,90	= (1)
Meta Taxa Selic - fim de período (% a.a.)	6,50	6,50	6,50	= (26)	7,75	7,50	7,50	= (2)	8,25	8,25	8,25	= (5)	8,00	8,00	8,00	= (10)

\* comportamento dos indicadores desde o Focus-Relatório de Mercado anterior; os valores entre parênteses expressam o número de semanas em que vem ocorrendo o último comportamento \*\* número de respostas na amostra mais recente