



▲ Aumento ▼ Diminuição = Estabilidade

Mediana - Agregado	2018					2019					2020					2021				
	Há 4 semanas	Há 1 semana	Hoje	Comp. semanal *	Resp. **	Há 4 semanas	Há 1 semana	Hoje	Comp. semanal *	Resp. **	Há 4 semanas	Há 1 semana	Hoje	Comp. semanal *	Resp. **	Há 4 semanas	Há 1 semana	Hoje	Comp. semanal *	Resp. **
IPCA (%)	4,28	4,43	4,44	▲ (6)	111	4,18	4,21	4,22	▲ (2)	104	4,00	4,00	4,00	= (68)	89	3,97	3,92	3,78	▼ (3)	82
IPCA (atualizações últimos 5 dias úteis, %)	4,32	4,45	4,45	= (1)	52	4,19	4,19	4,20	▲ (1)	48	4,00	4,00	4,00	= (68)	40	3,97	3,75	3,78	▲ (1)	38
PIB (% de crescimento)	1,35	1,34	1,34	= (2)	67	2,50	2,50	2,49	▼ (1)	64	2,50	2,50	2,50	= (34)	52	2,50	2,50	2,50	= (84)	48
Taxa de câmbio - fim de período (R\$/US\$)	3,90	3,81	3,75	▼ (2)	99	3,80	3,80	3,80	= (1)	86	3,75	3,75	3,75	= (4)	72	3,80	3,86	3,80	▼ (1)	63
Meta Taxa Selic - fim de período (% a.a.)	6,50	6,50	6,50	= (21)	95	8,00	8,00	8,00	= (40)	79	8,00	8,38	8,25	▼ (1)	75	8,00	8,00	8,00	= (68)	69
IGP-M (%)	8,86	9,92	9,84	▼ (1)	66	4,49	4,50	4,51	▲ (2)	60	4,05	4,00	4,00	= (1)	44	4,00	4,00	4,00	= (66)	41
Preços Administrados (%)	7,50	7,84	7,90	▲ (6)	29	4,80	4,80	4,80	= (6)	29	4,20	4,20	4,10	▼ (1)	24	4,00	4,00	4,00	= (64)	22
Produção Industrial (% de crescimento)	2,78	2,67	2,67	= (1)	17	3,00	3,00	3,00	= (5)	16	3,00	3,00	3,00	= (36)	14	3,00	3,00	3,00	= (32)	11
Conta Corrente (US\$ bilhões)	-18,00	-18,00	-18,00	= (5)	24	-31,00	-31,70	-30,00	▲ (1)	23	-39,25	-39,00	-39,00	= (1)	19	-47,90	-47,90	-47,90	= (4)	13
Balança Comercial (US\$ bilhões)	55,00	55,00	55,25	▲ (1)	26	47,00	45,50	46,00	▲ (1)	25	42,99	45,52	45,52	= (1)	18	34,50	39,10	39,10	= (1)	14
Investimento Direto no País (US\$ bilhões)	67,00	68,00	67,00	▼ (1)	23	75,30	75,65	70,00	▼ (2)	22	77,00	77,00	76,00	▼ (1)	18	80,00	80,00	80,00	= (19)	13
Dívida Líquida do Setor Público (% do PIB)	54,32	54,20	54,00	▼ (2)	19	57,90	57,80	56,90	▼ (3)	19	60,80	59,10	58,80	▼ (4)	16	61,30	60,50	60,50	= (1)	14
Resultado Primário (% do PIB)	-2,03	-1,90	-1,90	= (1)	25	-1,50	-1,50	-1,50	= (6)	25	-0,81	-0,91	-0,86	▲ (1)	20	-0,23	-0,22	-0,22	= (1)	19
Resultado Nominal (% do PIB)	-7,40	-7,30	-7,20	▲ (2)	17	-6,80	-6,80	-6,80	= (5)	17	-6,70	-6,55	-6,48	▲ (2)	14	-5,75	-5,60	-5,36	▲ (2)	13

* comportamento dos indicadores desde o Focus-Relatório de Mercado anterior; os valores entre parênteses expressam o número de semanas em que vem ocorrendo o último comportamento ** número de respostas na amostra mais recente

2018 — 2019 — 2020 — 2021

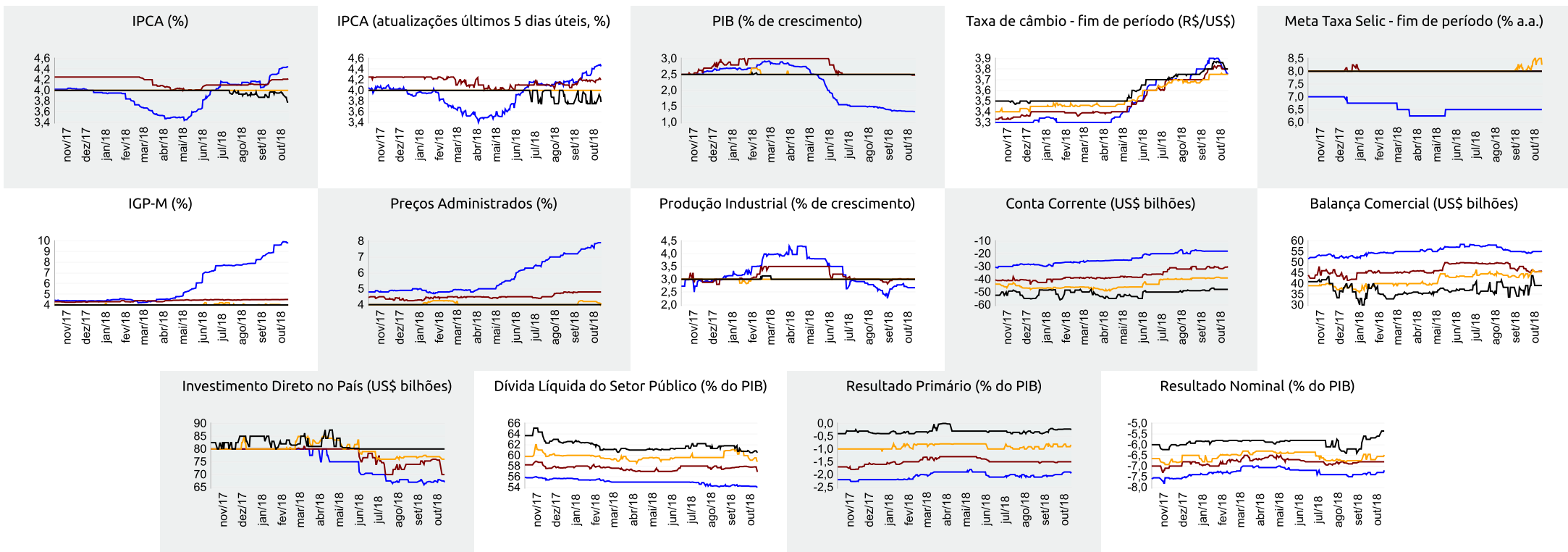



Expectativas de Mercado

19 de outubro de 2018

▲ Aumento ▼ Diminuição = Estabilidade

Mediana - Agregado

	out/18					nov/18					dez/18					Próximos 12 meses, suavizada				
	Há 4 semanas	Há 1 semana	Hoje	Comp. semanal *	Resp. **	Há 4 semanas	Há 1 semana	Hoje	Comp. semanal *	Resp. **	Há 4 semanas	Há 1 semana	Hoje	Comp. semanal *	Resp. **	Há 4 semanas	Há 1 semana	Hoje	Comp. semanal *	Resp. **
IPCA (%)	0,35	0,41	0,47	▲ (6)	108	0,30	0,30	0,30	= (16)	106	0,35	0,35	0,33	▼ (1)	106	4,04	4,03	4,02	▼ (2)	79
IPCA (atualizações últimos 5 dias úteis, %)	0,39	0,45	0,52	▲ (3)	51	0,31	0,30	0,27	▼ (2)	49	0,35	0,32	0,31	▼ (3)	49	4,05	4,02	4,01	▼ (1)	41
Taxa de câmbio - fim de período (R\$/US\$)	4,04	4,00	3,75	▼ (1)	95	3,90	3,85	3,75	▼ (3)	95	3,90	3,81	3,75	▼ (2)	99					
Meta Taxa Selic (% a.a.)	-	-	-			6,50	6,50	6,50	= (21)	92	6,50	6,50	6,50	= (21)	95					
IGP-M (%)	0,41	0,67	0,80	▲ (6)	68	0,40	0,40	0,40	= (21)	66	0,40	0,38	0,38	= (2)	66	4,45	4,53	4,45	▼ (1)	50

* comportamento dos indicadores desde o Focus-Relatório de Mercado anterior; os valores entre parênteses expressam o número de semanas em que vem ocorrendo o último comportamento ** número de respostas na amostra mais recente

out/18 — nov/18 — dez/18 — Próximos 12 meses, suavizada

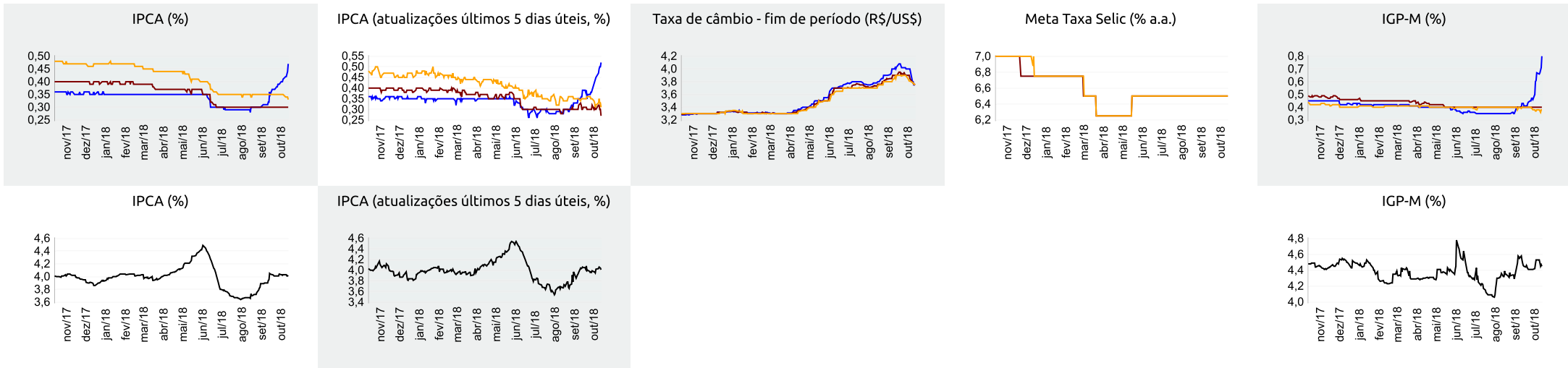

▲ Aumento ▼ Diminuição = Estabilidade

Mediana - Top 5 Curto Prazo

	out/18				nov/18				dez/18			
	Há 4 semanas	Há 1 semana	Hoje	Comp. semanal *	Há 4 semanas	Há 1 semana	Hoje	Comp. semanal *	Há 4 semanas	Há 1 semana	Hoje	Comp. semanal *
IPCA (%)	0,44	0,42	0,42	= (2)	0,38	0,30	0,30	= (1)	0,31	0,31	0,30	▼ (2)
IGP-M (%)	0,52	1,00	1,00	= (1)	0,30	0,40	0,40	= (1)	0,33	0,33	0,33	= (1)
Taxa de câmbio - fim de período (R\$/US\$)	3,90	3,85	3,72	▼ (2)	3,80	3,95	3,72	▼ (2)	3,75	3,90	3,75	▼ (2)
Meta Taxa Selic (% a.a.)	-	-	-	-	6,50	6,50	6,50	= (21)	6,50	6,50	6,50	= (21)

* comportamento dos indicadores desde o Focus-Relatório de Mercado anterior; os valores entre parênteses expressam o número de semanas em que vem ocorrendo o último comportamento ** número de respostas na amostra mais recente

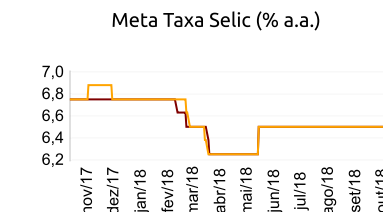
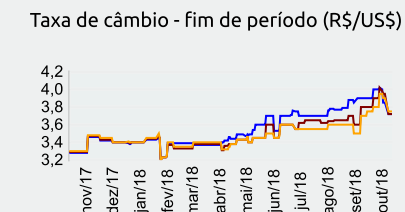
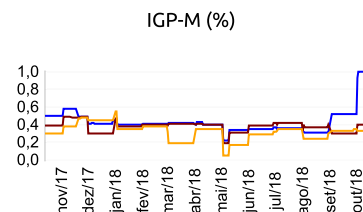
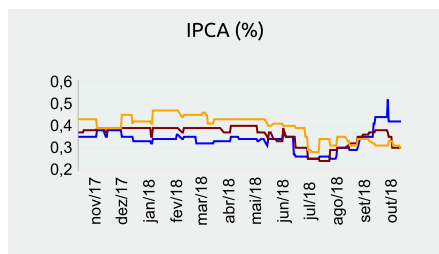

out/18 — nov/18 — dez/18

Mediana - Top 5 Curto Prazo

	2018				2019				2020				2021			
	Há 4 semanas	Há 1 semana	Hoje	Comp. semanal *	Há 4 semanas	Há 1 semana	Hoje	Comp. semanal *	Há 4 semanas	Há 1 semana	Hoje	Comp. semanal *	Há 4 semanas	Há 1 semana	Hoje	Comp. semanal *
IPCA (%)	4,46	4,45	4,43	▼ (1)	4,21	4,32	4,32	= (1)	4,00	4,00	4,00	= (62)	3,75	3,88	3,88	= (2)
IGP-M (%)	9,02	10,23	10,23	= (1)	4,45	4,44	4,44	= (2)	4,25	4,13	4,13	= (2)	4,00	4,00	4,00	= (14)
Taxa de câmbio - fim de período (R\$/US\$)	3,75	3,90	3,75	▼ (2)	3,45	3,90	3,90	= (2)	3,60	3,95	3,95	= (1)	3,68	4,00	4,00	= (1)
Meta Taxa Selic - fim de período (% a.a.)	6,50	6,50	6,50	= (21)	7,75	7,88	7,75	▼ (1)	8,00	8,07	8,07	= (1)	8,00	8,00	8,00	= (67)

* comportamento dos indicadores desde o Focus-Relatório de Mercado anterior; os valores entre parênteses expressam o número de semanas em que vem ocorrendo o último comportamento ** número de respostas na amostra mais recente

Mediana - Top 5 Médio Prazo

	2018				2019				2020				2021			
	Há 4 semanas	Há 1 semana	Hoje	Comp. semanal *	Há 4 semanas	Há 1 semana	Hoje	Comp. semanal *	Há 4 semanas	Há 1 semana	Hoje	Comp. semanal *	Há 4 semanas	Há 1 semana	Hoje	Comp. semanal *
IPCA (%)	4,38	4,50	4,50	= (1)	4,10	4,23	4,23	= (1)	4,00	4,00	4,00	= (19)	3,75	3,88	3,88	= (2)
IGP-M (%)	8,92	9,72	10,00	▲ (1)	4,50	4,86	4,86	= (2)	4,25	4,00	4,00	= (2)	4,00	4,00	4,00	= (19)
Taxa de câmbio - fim de período (R\$/US\$)	3,95	4,00	3,80	▼ (1)	3,57	3,73	3,59	▼ (1)	3,81	3,76	3,64	▼ (1)	3,86	4,00	3,73	▼ (1)
Meta Taxa Selic - fim de período (% a.a.)	6,50	6,50	6,50	= (22)	7,63	8,00	7,75	▼ (1)	8,00	8,25	8,25	= (1)	8,00	8,00	8,00	= (6)

* comportamento dos indicadores desde o Focus-Relatório de Mercado anterior; os valores entre parênteses expressam o número de semanas em que vem ocorrendo o último comportamento ** número de respostas na amostra mais recente