

Mediana - Agregado

	2018					2019					2020					2021				
	Há 4 semanas	Há 1 semana	Hoje	Comp. semanal *	Resp. **	Há 4 semanas	Há 1 semana	Hoje	Comp. semanal *	Resp. **	Há 4 semanas	Há 1 semana	Hoje	Comp. semanal *	Resp. **	Há 4 semanas	Há 1 semana	Hoje	Comp. semanal *	Resp. **
IPCA (%)	4,16	4,28	4,30	▲ (3)	112	4,11	4,18	4,20	▲ (2)	106	4,00	4,00	4,00	= (65)	90	3,92	3,97	3,97	= (1)	83
IPCA (atualizações últimos 5 dias úteis, %)	4,18	4,32	4,28	▼ (1)	31	4,05	4,19	4,17	▼ (1)	30	4,00	4,00	4,00	= (65)	23	3,75	3,97	3,75	▼ (1)	21
PIB (% de crescimento)	1,44	1,35	1,35	= (1)	68	2,50	2,50	2,50	= (13)	66	2,50	2,50	2,50	= (31)	51	2,50	2,50	2,50	= (81)	47
Taxa de câmbio - fim de período (R\$/US\$)	3,80	3,90	3,89	▼ (1)	100	3,70	3,80	3,83	▲ (3)	84	3,67	3,75	3,75	= (1)	74	3,75	3,80	3,87	▲ (1)	65
Meta Taxa Selic - fim de período (% a.a.)	6,50	6,50	6,50	= (18)	98	8,00	8,00	8,00	= (37)	77	8,00	8,00	8,19	▲ (1)	76	8,00	8,00	8,00	= (65)	71
IGP-M (%)	8,24	8,86	9,60	▲ (9)	65	4,49	4,49	4,50	▲ (1)	57	4,00	4,05	4,05	= (1)	44	4,00	4,00	4,00	= (63)	41
Preços Administrados (%)	7,20	7,50	7,60	▲ (3)	27	4,77	4,80	4,80	= (3)	26	4,00	4,20	4,20	= (2)	22	4,00	4,00	4,00	= (61)	21
Produção Industrial (% de crescimento)	2,43	2,78	2,78	= (1)	14	2,89	3,00	3,00	= (2)	14	3,00	3,00	3,00	= (33)	12	3,00	3,00	3,00	= (29)	9
Conta Corrente (US\$ bilhões)	-17,55	-18,00	-18,00	= (2)	24	-32,00	-31,00	-30,00	▲ (2)	23	-39,00	-39,25	-39,00	▲ (2)	19	-48,95	-47,90	-47,90	= (1)	13
Balança Comercial (US\$ bilhões)	55,00	55,00	54,60	▼ (1)	26	47,10	47,00	45,60	▼ (2)	24	43,03	42,99	42,99	= (1)	16	38,22	34,50	34,50	= (1)	13
Investimento Direto no País (US\$ bilhões)	67,00	67,00	67,00	= (1)	23	74,00	75,30	75,65	▲ (1)	22	77,00	77,00	77,00	= (2)	18	80,00	80,00	80,00	= (16)	14
Dívida Líquida do Setor Público (% do PIB)	54,25	54,32	54,26	▼ (1)	20	57,60	57,90	57,95	▲ (3)	20	60,90	60,80	59,95	▼ (1)	18	61,80	61,30	60,75	▼ (1)	16
Resultado Primário (% do PIB)	-2,10	-2,03	-2,00	▲ (2)	26	-1,55	-1,50	-1,50	= (3)	26	-1,00	-0,81	-0,91	▼ (1)	22	-0,38	-0,23	-0,23	= (1)	21
Resultado Nominal (% do PIB)	-7,40	-7,40	-7,40	= (4)	17	-6,85	-6,80	-6,80	= (2)	17	-6,75	-6,70	-6,70	= (2)	15	-6,20	-5,75	-5,68	▲ (3)	14

\* comportamento dos indicadores desde o Focus-Relatório de Mercado anterior; os valores entre parênteses expressam o número de semanas em que vem ocorrendo o último comportamento \*\* número de respostas na amostra mais recente

2018 — 2019 — 2020 — 2021

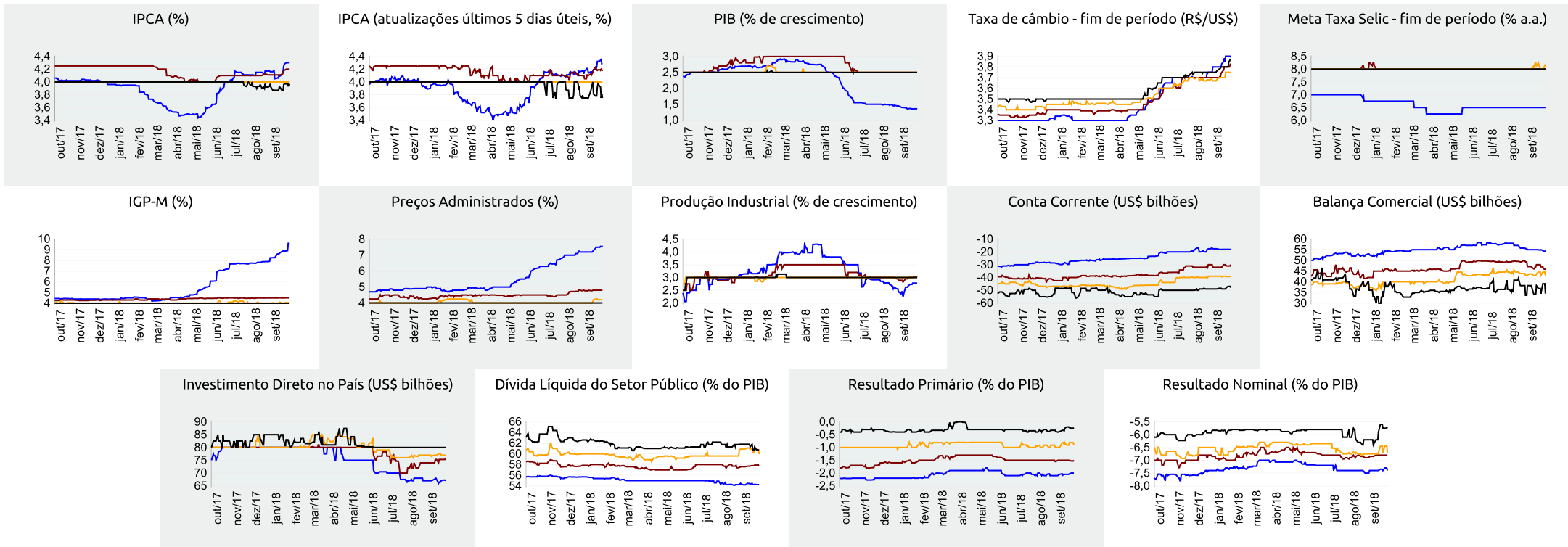



Expectativas de Mercado

28 de setembro de 2018

▲ Aumento ▼ Diminuição = Estabilidade

Mediana - Agregado

	set/18					out/18					nov/18					Próximos 12 meses, suavizada				
	Há 4 semanas	Há 1 semana	Hoje	Comp. semanal *	Resp. **	Há 4 semanas	Há 1 semana	Hoje	Comp. semanal *	Resp. **	Há 4 semanas	Há 1 semana	Hoje	Comp. semanal *	Resp. **	Há 4 semanas	Há 1 semana	Hoje	Comp. semanal *	Resp. **
IPCA (%)	0,23	0,40	0,41	▲ (4)	110	0,30	0,35	0,37	▲ (3)	109	0,30	0,30	0,30	= (13)	108	3,75	4,04	4,01	▼ (1)	80
IPCA (atualizações últimos 5 dias úteis, %)	0,23	0,42	0,40	▼ (1)	31	0,30	0,39	0,37	▼ (1)	31	0,30	0,31	0,30	▼ (2)	30	3,72	4,05	4,00	▼ (1)	25
Taxa de câmbio - fim de período (R\$/US\$)	4,00	4,15	-	-	-	3,90	4,04	4,02	▼ (1)	95	3,81	3,90	3,93	▲ (1)	94	-	-	-	-	-
Meta Taxa Selic (% a.a.)	6,50	-	-	-	-	-	-	-	-	-	6,50	6,50	6,50	= (18)	95	-	-	-	-	-
IGP-M (%)	0,38	0,77	-	-	-	0,35	0,41	0,44	▲ (3)	65	0,40	0,40	0,40	= (18)	65	4,33	4,45	4,41	▼ (2)	47

\* comportamento dos indicadores desde o Focus-Relatório de Mercado anterior; os valores entre parênteses expressam o número de semanas em que vem ocorrendo o último comportamento \*\* número de respostas na amostra mais recente

set/18 — out/18 — nov/18 — Próximos 12 meses, suavizada

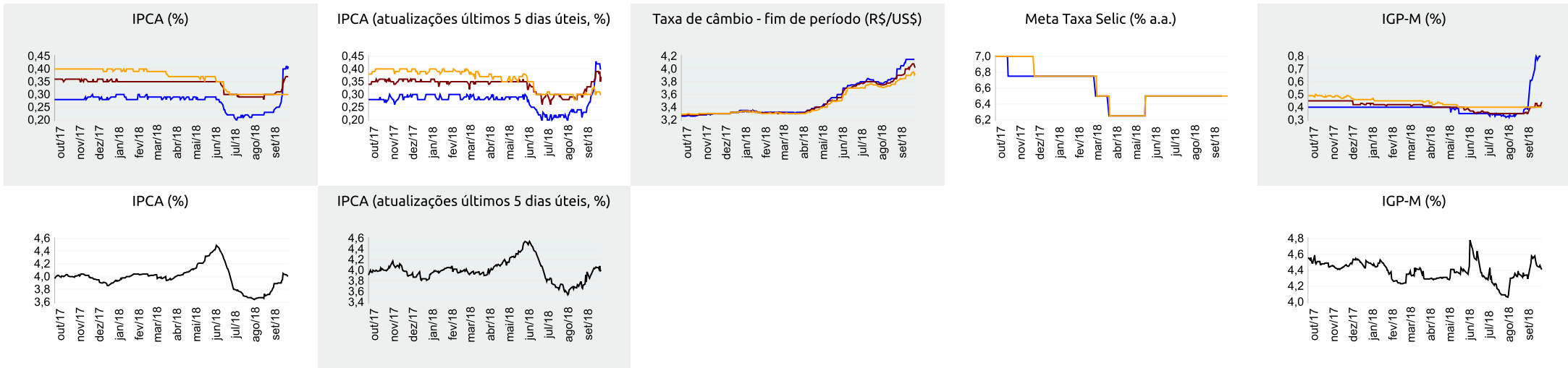



Expectativas de Mercado

28 de setembro de 2018

▲ Aumento ▼ Diminuição = Estabilidade

Mediana - Top 5 Curto Prazo

	set/18				out/18				nov/18			
	Há 4 semanas	Há 1 semana	Hoje	Comp. semanal *	Há 4 semanas	Há 1 semana	Hoje	Comp. semanal *	Há 4 semanas	Há 1 semana	Hoje	Comp. semanal *
IPCA (%)	0,28	0,44	0,44	= (1)	0,30	0,44	0,44	= (1)	0,35	0,38	0,38	= (1)
IGP-M (%)	0,50	1,12	-		0,31	0,52	0,52	= (2)	0,37	0,30	0,30	= (2)
Taxa de câmbio - fim de período (R\$/US\$)	4,06	4,19	-		3,88	3,90	4,00	▲ (1)	3,70	3,80	3,90	▲ (1)
Meta Taxa Selic (% a.a.)	6,50	-	-		-	-	-		6,50	6,50	6,50	= (18)

\* comportamento dos indicadores desde o Focus-Relatório de Mercado anterior; os valores entre parênteses expressam o número de semanas em que vem ocorrendo o último comportamento \*\* número de respostas na amostra mais recente

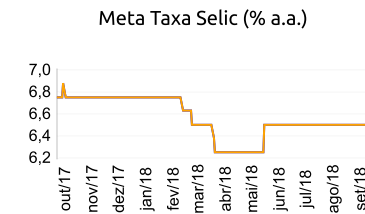
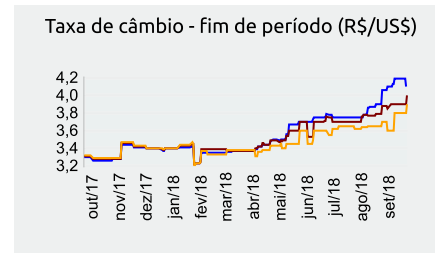
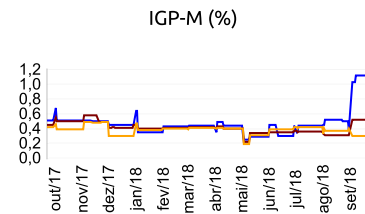
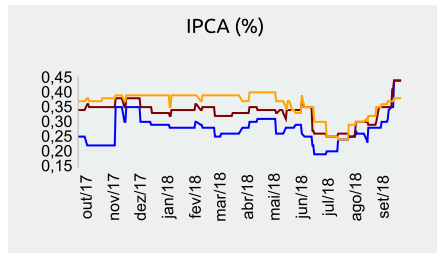

set/18 — out/18 — nov/18

Mediana - Top 5 Curto Prazo

	2018				2019				2020				2021			
	Há 4 semanas	Há 1 semana	Hoje	Comp. semanal *	Há 4 semanas	Há 1 semana	Hoje	Comp. semanal *	Há 4 semanas	Há 1 semana	Hoje	Comp. semanal *	Há 4 semanas	Há 1 semana	Hoje	Comp. semanal *
IPCA (%)	4,27	4,46	4,46	= (1)	4,00	4,21	4,21	= (1)	4,00	4,00	4,00	= (59)	3,75	3,75	3,75	= (12)
IGP-M (%)	8,19	9,02	9,55	▲ (1)	4,45	4,45	4,45	= (7)	4,00	4,25	4,25	= (2)	4,00	4,00	4,00	= (11)
Taxa de câmbio - fim de período (R\$/US\$)	3,60	3,75	3,80	▲ (3)	3,55	3,45	3,70	▲ (1)	3,60	3,60	3,75	▲ (1)	3,68	3,68	3,73	▲ (1)
Meta Taxa Selic - fim de período (% a.a.)	6,50	6,50	6,50	= (18)	7,50	7,75	7,75	= (3)	8,00	8,00	8,00	= (12)	8,00	8,00	8,00	= (64)

\* comportamento dos indicadores desde o Focus-Relatório de Mercado anterior; os valores entre parênteses expressam o número de semanas em que vem ocorrendo o último comportamento \*\* número de respostas na amostra mais recente

Mediana - Top 5 Médio Prazo

	2018				2019				2020				2021			
	Há 4 semanas	Há 1 semana	Hoje	Comp. semanal *	Há 4 semanas	Há 1 semana	Hoje	Comp. semanal *	Há 4 semanas	Há 1 semana	Hoje	Comp. semanal *	Há 4 semanas	Há 1 semana	Hoje	Comp. semanal *
IPCA (%)	4,14	4,38	4,43	▲ (3)	4,17	4,10	4,22	▲ (1)	4,00	4,00	4,00	= (16)	3,75	3,75	3,75	= (16)
IGP-M (%)	8,40	8,92	9,71	▲ (3)	4,75	4,50	4,50	= (3)	4,44	4,25	4,25	= (1)	4,00	4,00	4,00	= (16)
Taxa de câmbio - fim de período (R\$/US\$)	3,60	3,95	3,95	= (2)	3,51	3,57	3,57	= (2)	3,64	3,81	3,81	= (2)	3,71	3,86	3,86	= (2)
Meta Taxa Selic - fim de período (% a.a.)	6,50	6,50	6,50	= (19)	7,75	7,63	7,63	= (3)	8,50	8,00	8,00	= (3)	8,50	8,00	8,00	= (3)

\* comportamento dos indicadores desde o Focus-Relatório de Mercado anterior; os valores entre parênteses expressam o número de semanas em que vem ocorrendo o último comportamento \*\* número de respostas na amostra mais recente