



▲ Aumento ▼ Diminuição = Estabilidade

Mediana - Agregado	2018					2019					2020					2021				
	Há 4 semanas	Há 1 semana	Hoje	Comp. semanal *	Resp. **	Há 4 semanas	Há 1 semana	Hoje	Comp. semanal *	Resp. **	Há 4 semanas	Há 1 semana	Hoje	Comp. semanal *	Resp. **	Há 4 semanas	Há 1 semana	Hoje	Comp. semanal *	Resp. **
IPCA (%)	4,17	4,09	4,28	▲ (2)	117	4,12	4,11	4,18	▲ (1)	110	4,00	4,00	4,00	= (64)	95	3,92	3,92	3,97	▲ (2)	88
IPCA (atualizações últimos 5 dias úteis, %)	4,16	4,19	4,32	▲ (2)	96	4,10	4,19	4,19	= (1)	91	4,00	4,00	4,00	= (64)	79	3,79	3,81	3,97	▲ (2)	72
PIB (% de crescimento)	1,47	1,36	1,35	▼ (5)	72	2,50	2,50	2,50	= (12)	68	2,50	2,50	2,50	= (30)	52	2,50	2,50	2,50	= (80)	49
Taxa de câmbio - fim de período (R\$/US\$)	3,75	3,83	3,90	▲ (2)	100	3,70	3,75	3,80	▲ (2)	83	3,68	3,70	3,75	▲ (3)	74	3,75	3,80	3,80	= (1)	65
Meta Taxa Selic - fim de período (% a.a.)	6,50	6,50	6,50	= (17)	100	8,00	8,00	8,00	= (36)	80	8,00	8,13	8,00	▼ (1)	77	8,00	8,00	8,00	= (64)	73
IGP-M (%)	7,89	8,71	8,86	▲ (8)	64	4,49	4,50	4,49	▼ (1)	57	4,00	4,10	4,05	▼ (1)	44	4,00	4,00	4,00	= (62)	41
Preços Administrados (%)	7,20	7,30	7,50	▲ (2)	27	4,80	4,80	4,80	= (2)	26	4,00	4,20	4,20	= (1)	21	4,00	4,00	4,00	= (60)	20
Produção Industrial (% de crescimento)	2,61	2,67	2,78	▲ (2)	14	3,00	3,00	3,00	= (1)	13	3,00	3,00	3,00	= (32)	11	3,00	3,00	3,00	= (28)	9
Conta Corrente (US\$ bilhões)	-17,55	-18,00	-18,00	= (1)	26	-30,00	-32,00	-31,00	▲ (1)	24	-39,00	-39,50	-39,25	▲ (1)	20	-48,95	-48,95	-47,90	▲ (1)	13
Balança Comercial (US\$ bilhões)	55,75	55,00	55,00	= (3)	27	49,80	48,00	47,00	▼ (1)	24	43,87	43,70	42,99	▼ (1)	16	38,22	38,22	34,50	▼ (1)	13
Investimento Direto no País (US\$ bilhões)	67,00	67,50	67,00	▼ (1)	25	74,00	75,30	75,30	= (1)	23	77,00	77,00	77,00	= (1)	19	80,00	80,00	80,00	= (15)	15
Dívida Líquida do Setor Público (% do PIB)	54,25	54,32	54,32	= (1)	21	57,40	57,75	57,90	▲ (2)	20	59,60	60,80	60,80	= (1)	19	61,75	61,30	61,30	= (1)	17
Resultado Primário (% do PIB)	-2,10	-2,05	-2,03	▲ (1)	28	-1,50	-1,50	-1,50	= (2)	26	-0,91	-0,81	-0,81	= (1)	23	-0,33	-0,25	-0,23	▲ (2)	22
Resultado Nominal (% do PIB)	-7,50	-7,40	-7,40	= (3)	17	-6,90	-6,80	-6,80	= (1)	16	-6,75	-6,70	-6,70	= (1)	15	-6,20	-5,90	-5,75	▲ (2)	14

* comportamento dos indicadores desde o Focus-Relatório de Mercado anterior; os valores entre parênteses expressam o número de semanas em que vem ocorrendo o último comportamento ** número de respostas na amostra mais recente

2018 — 2019 — 2020 — 2021

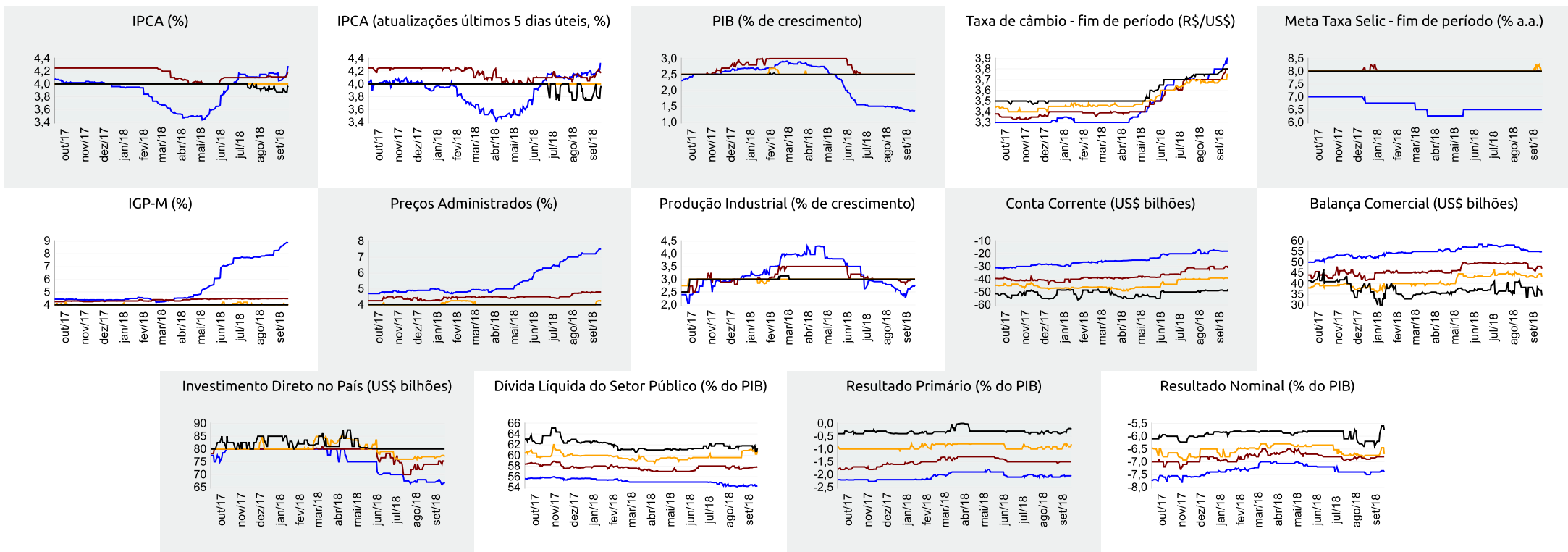



Expectativas de Mercado

21 de setembro de 2018

▲ Aumento ▼ Diminuição = Estabilidade

Mediana - Agregado

	set/18					out/18					nov/18					Próximos 12 meses, suavizada				
	Há 4 semanas	Há 1 semana	Hoje	Comp. semanal *	Resp. **	Há 4 semanas	Há 1 semana	Hoje	Comp. semanal *	Resp. **	Há 4 semanas	Há 1 semana	Hoje	Comp. semanal *	Resp. **	Há 4 semanas	Há 1 semana	Hoje	Comp. semanal *	Resp. **
IPCA (%)	0,23	0,25	0,40	▲ (3)	114	0,30	0,31	0,35	▲ (2)	113	0,30	0,30	0,30	= (12)	113	3,70	3,90	4,04	▲ (6)	81
IPCA (atualizações últimos 5 dias úteis, %)	0,24	0,30	0,42	▲ (3)	95	0,30	0,35	0,39	▲ (3)	94	0,30	0,32	0,31	▼ (1)	94	3,70	3,96	4,05	▲ (1)	70
Taxa de câmbio - fim de período (R\$/US\$)	3,85	4,15	4,15	= (1)	97	3,80	4,00	4,04	▲ (2)	97	3,76	3,90	3,90	= (1)	95					
Meta Taxa Selic (% a.a.)	6,50	6,50	-			-	-	-			6,50	6,50	6,50	= (17)	98					
IGP-M (%)	0,35	0,64	0,77	▲ (2)	65	0,35	0,40	0,41	▲ (2)	64	0,40	0,40	0,40	= (17)	64	4,35	4,55	4,45	▼ (1)	49

* comportamento dos indicadores desde o Focus-Relatório de Mercado anterior; os valores entre parênteses expressam o número de semanas em que vem ocorrendo o último comportamento ** número de respostas na amostra mais recente

set/18 — out/18 — nov/18 — Próximos 12 meses, suavizada

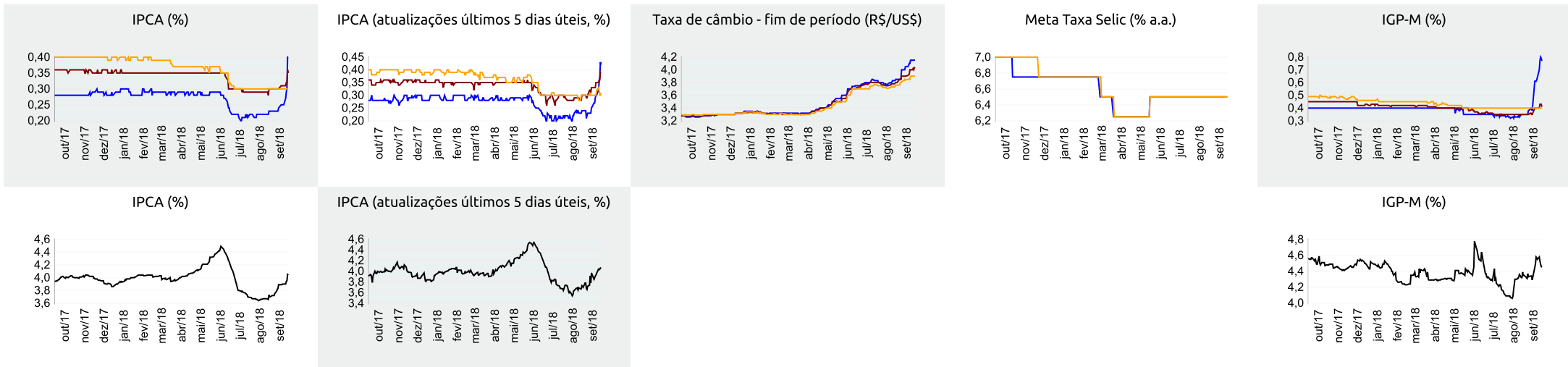



▲ Aumento ▼ Diminuição = Estabilidade

Mediana - Top 5 Curto Prazo

	set/18				out/18				nov/18			
	Há 4 semanas	Há 1 semana	Hoje	Comp. semanal *	Há 4 semanas	Há 1 semana	Hoje	Comp. semanal *	Há 4 semanas	Há 1 semana	Hoje	Comp. semanal *
IPCA (%)	0,28	0,34	0,44	▲ (3)	0,29	0,35	0,44	▲ (1)	0,32	0,37	0,38	▲ (5)
IGP-M (%)	0,52	1,12	1,12	= (1)	0,31	0,52	0,52	= (1)	0,37	0,30	0,30	= (1)
Taxa de câmbio - fim de período (R\$/US\$)	3,90	4,19	4,19	= (1)	3,79	3,90	3,90	= (1)	3,65	3,80	3,80	= (1)
Meta Taxa Selic (% a.a.)	6,50	6,50	-	-	-	-	-	-	6,50	6,50	6,50	= (17)

* comportamento dos indicadores desde o Focus-Relatório de Mercado anterior; os valores entre parênteses expressam o número de semanas em que vem ocorrendo o último comportamento ** número de respostas na amostra mais recente

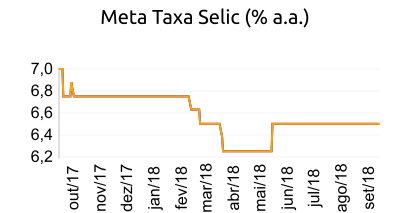
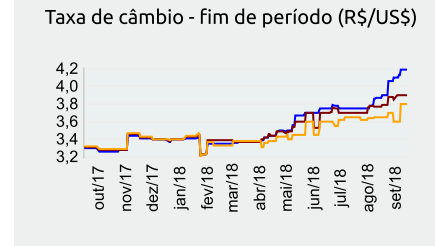
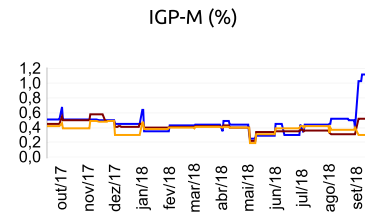
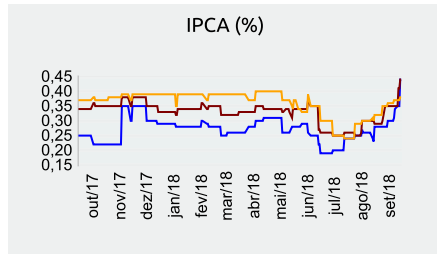

set/18 — out/18 — nov/18

Mediana - Top 5 Curto Prazo

	2018				2019				2020				2021			
	Há 4 semanas	Há 1 semana	Hoje	Comp. semanal *	Há 4 semanas	Há 1 semana	Hoje	Comp. semanal *	Há 4 semanas	Há 1 semana	Hoje	Comp. semanal *	Há 4 semanas	Há 1 semana	Hoje	Comp. semanal *
IPCA (%)	4,18	4,29	4,46	▲ (2)	4,00	4,17	4,21	▲ (1)	4,00	4,00	4,00	= (58)	3,75	3,75	3,75	= (11)
IGP-M (%)	8,14	9,02	9,02	= (1)	4,45	4,45	4,45	= (6)	4,00	4,25	4,25	= (1)	4,00	4,00	4,00	= (10)
Taxa de câmbio - fim de período (R\$/US\$)	3,60	3,70	3,75	▲ (2)	3,55	3,45	3,45	= (2)	3,60	3,60	3,60	= (11)	3,68	3,70	3,68	▼ (1)
Meta Taxa Selic - fim de período (% a.a.)	6,50	6,50	6,50	= (17)	7,50	7,75	7,75	= (2)	8,00	8,00	8,00	= (11)	8,00	8,00	8,00	= (63)

* comportamento dos indicadores desde o Focus-Relatório de Mercado anterior; os valores entre parênteses expressam o número de semanas em que vem ocorrendo o último comportamento ** número de respostas na amostra mais recente

Mediana - Top 5 Médio Prazo

	2018				2019				2020				2021			
	Há 4 semanas	Há 1 semana	Hoje	Comp. semanal *	Há 4 semanas	Há 1 semana	Hoje	Comp. semanal *	Há 4 semanas	Há 1 semana	Hoje	Comp. semanal *	Há 4 semanas	Há 1 semana	Hoje	Comp. semanal *
IPCA (%)	4,17	4,17	4,38	▲ (2)	4,20	4,10	4,10	= (2)	4,00	4,00	4,00	= (15)	3,75	3,75	3,75	= (15)
IGP-M (%)	8,11	8,71	8,92	▲ (2)	4,72	4,50	4,50	= (2)	4,44	4,44	4,25	▼ (1)	4,00	4,00	4,00	= (15)
Taxa de câmbio - fim de período (R\$/US\$)	3,50	3,95	3,95	= (1)	3,51	3,57	3,57	= (1)	3,64	3,81	3,81	= (1)	3,71	3,86	3,86	= (1)
Meta Taxa Selic - fim de período (% a.a.)	6,50	6,50	6,50	= (18)	7,75	7,63	7,63	= (2)	8,50	8,00	8,00	= (2)	8,50	8,00	8,00	= (2)

* comportamento dos indicadores desde o Focus-Relatório de Mercado anterior; os valores entre parênteses expressam o número de semanas em que vem ocorrendo o último comportamento ** número de respostas na amostra mais recente