

Mediana - Agregado

	2018					2019					2020					2021				
	Há 4 semanas	Há 1 semana	Hoje	Comp. semanal *	Resp. **	Há 4 semanas	Há 1 semana	Hoje	Comp. semanal *	Resp. **	Há 4 semanas	Há 1 semana	Hoje	Comp. semanal *	Resp. **	Há 4 semanas	Há 1 semana	Hoje	Comp. semanal *	Resp. **
IPCA (%)	4,15	4,05	4,09	▲ (1)	113	4,10	4,11	4,11	= (2)	108	4,00	4,00	4,00	= (63)	93	3,90	3,87	3,92	▲ (1)	87
IPCA (atualizações últimos 5 dias úteis, %)	4,15	4,14	4,19	▲ (1)	38	4,13	4,10	4,19	▲ (2)	38	4,00	4,00	4,00	= (63)	33	4,00	3,75	3,81	▲ (1)	31
PIB (% de crescimento)	1,49	1,40	1,36	▼ (4)	72	2,50	2,50	2,50	= (11)	68	2,50	2,50	2,50	= (29)	51	2,50	2,50	2,50	= (79)	49
Taxa de câmbio - fim de período (R\$/US\$)	3,70	3,80	3,83	▲ (1)	97	3,70	3,70	3,75	▲ (1)	79	3,67	3,68	3,70	▲ (2)	73	3,75	3,76	3,80	▲ (2)	65
Meta Taxa Selic - fim de período (% a.a.)	6,50	6,50	6,50	= (16)	100	8,00	8,00	8,00	= (35)	77	8,00	8,00	8,13	▲ (1)	76	8,00	8,00	8,00	= (63)	71
IGP-M (%)	7,87	8,25	8,71	▲ (7)	63	4,49	4,49	4,50	▲ (1)	55	4,00	4,00	4,10	▲ (1)	43	4,00	4,00	4,00	= (61)	41
Preços Administrados (%)	7,10	7,20	7,30	▲ (1)	29	4,73	4,80	4,80	= (1)	28	4,00	4,00	4,20	▲ (1)	23	4,00	4,00	4,00	= (59)	22
Produção Industrial (% de crescimento)	2,73	2,26	2,67	▲ (1)	14	3,00	2,82	3,00	▲ (1)	13	3,00	3,00	3,00	= (31)	11	3,00	3,00	3,00	= (27)	9
Conta Corrente (US\$ bilhões)	-19,90	-17,55	-18,00	▼ (1)	27	-32,00	-32,00	-32,00	= (2)	25	-40,00	-39,00	-39,50	▼ (1)	20	-48,43	-48,95	-48,95	= (3)	13
Balança Comercial (US\$ bilhões)	56,90	55,00	55,00	= (2)	27	49,55	47,10	48,00	▲ (1)	25	44,54	43,70	43,70	= (1)	16	41,61	38,22	38,22	= (3)	13
Investimento Direto no País (US\$ bilhões)	68,00	67,00	67,50	▲ (1)	26	72,00	74,00	75,30	▲ (1)	24	77,00	76,50	77,00	▲ (1)	19	80,00	80,00	80,00	= (14)	15
Dívida Líquida do Setor Público (% do PIB)	54,25	54,20	54,32	▲ (1)	21	57,70	57,60	57,75	▲ (1)	20	59,60	60,90	60,80	▼ (1)	19	61,30	61,80	61,30	▼ (1)	17
Resultado Primário (% do PIB)	-2,05	-2,05	-2,05	= (1)	28	-1,50	-1,50	-1,50	= (1)	26	-0,91	-1,00	-0,81	▲ (1)	23	-0,35	-0,38	-0,25	▲ (1)	22
Resultado Nominal (% do PIB)	-7,40	-7,40	-7,40	= (2)	17	-6,85	-6,85	-6,80	▲ (1)	16	-6,75	-6,75	-6,70	▲ (1)	15	-6,30	-6,40	-5,90	▲ (1)	14

\* comportamento dos indicadores desde o Focus-Relatório de Mercado anterior; os valores entre parênteses expressam o número de semanas em que vem ocorrendo o último comportamento \*\* número de respostas na amostra mais recente

2018 — 2019 — 2020 — 2021

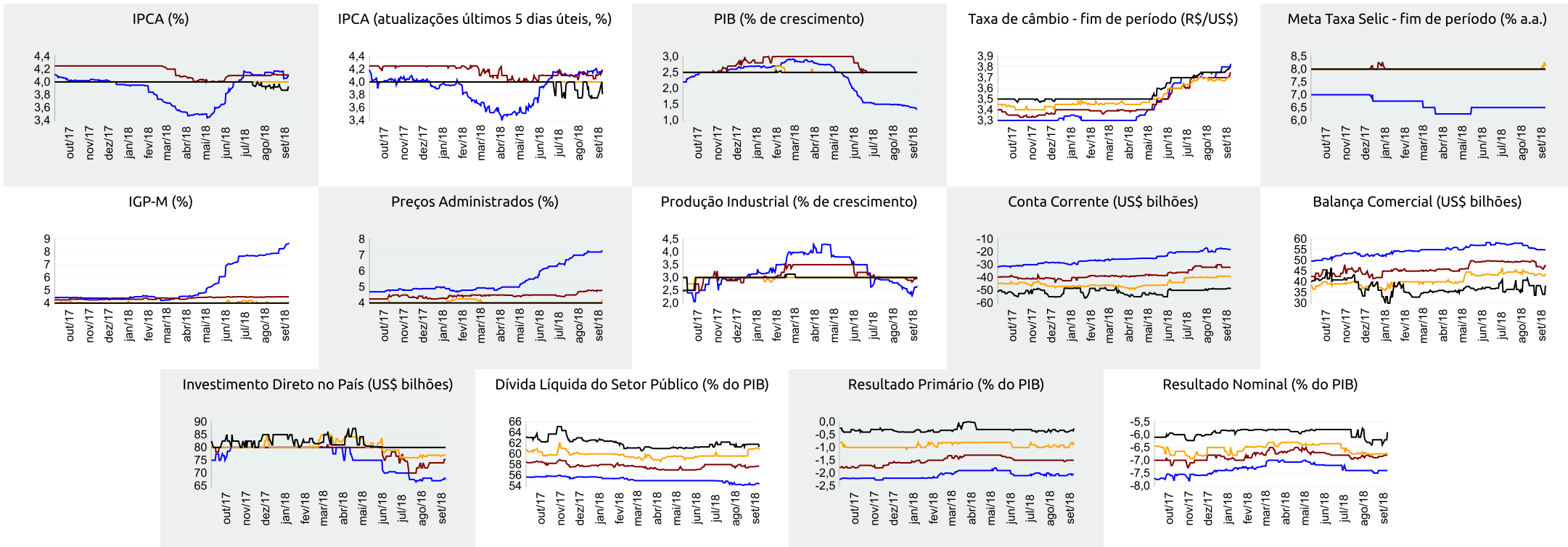



Expectativas de Mercado

14 de setembro de 2018

▲ Aumento ▼ Diminuição = Estabilidade

Mediana - Agregado

	set/18					out/18					nov/18					Próximos 12 meses, suavizada				
	Há 4 semanas	Há 1 semana	Hoje	Comp. semanal *	Resp. **	Há 4 semanas	Há 1 semana	Hoje	Comp. semanal *	Resp. **	Há 4 semanas	Há 1 semana	Hoje	Comp. semanal *	Resp. **	Há 4 semanas	Há 1 semana	Hoje	Comp. semanal *	Resp. **
IPCA (%)	0,22	0,24	0,25	▲ (2)	109	0,29	0,30	0,31	▲ (1)	109	0,30	0,30	0,30	= (11)	109	3,67	3,89	3,90	▲ (5)	77
IPCA (atualizações últimos 5 dias úteis, %)	0,23	0,25	0,30	▲ (2)	37	0,29	0,33	0,35	▲ (2)	37	0,28	0,30	0,32	▲ (1)	37	3,69	3,97	3,96	▼ (1)	31
Taxa de câmbio - fim de período (R\$/US\$)	3,83	4,05	4,15	▲ (5)	94	3,78	3,90	4,00	▲ (1)	94	3,74	3,84	3,90	▲ (5)	92					
Meta Taxa Selic (% a.a.)	6,50	6,50	6,50	= (16)	98	-	-	-			6,50	6,50	6,50	= (16)	98					
IGP-M (%)	0,33	0,38	0,64	▲ (1)	64	0,35	0,35	0,40	▲ (1)	63	0,40	0,40	0,40	= (16)	63	4,36	4,29	4,55	▲ (1)	46

\* comportamento dos indicadores desde o Focus-Relatório de Mercado anterior; os valores entre parênteses expressam o número de semanas em que vem ocorrendo o último comportamento \*\* número de respostas na amostra mais recente

set/18 — out/18 — nov/18 — Próximos 12 meses, suavizada

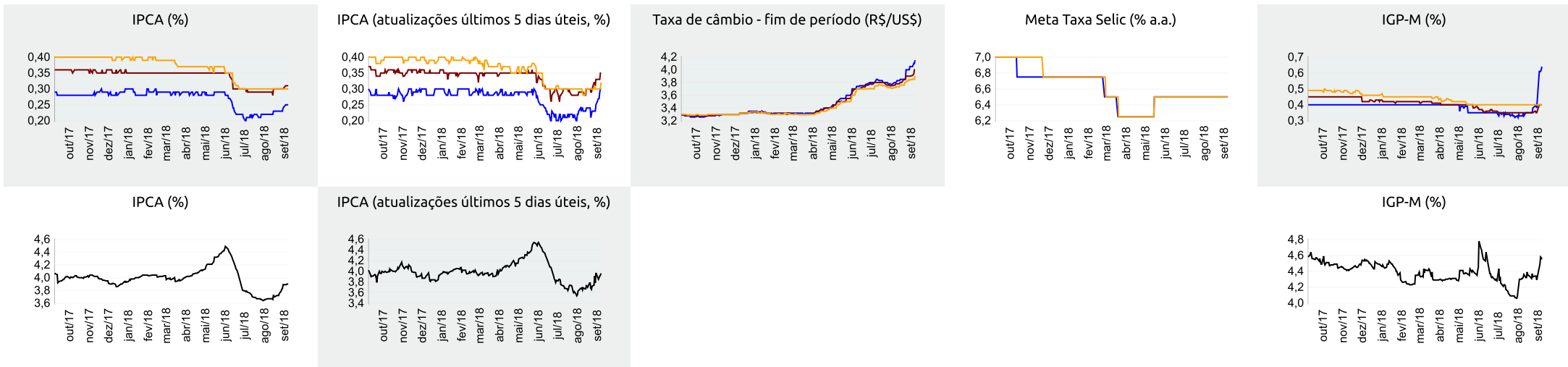



Expectativas de Mercado

14 de setembro de 2018

▲ Aumento ▼ Diminuição = Estabilidade

Mediana - Top 5 Curto Prazo

	set/18				out/18				nov/18			
	Há 4 semanas	Há 1 semana	Hoje	Comp. semanal *	Há 4 semanas	Há 1 semana	Hoje	Comp. semanal *	Há 4 semanas	Há 1 semana	Hoje	Comp. semanal *
IPCA (%)	0,26	0,30	0,34	▲ (2)	0,30	0,35	0,35	= (1)	0,30	0,36	0,37	▲ (4)
IGP-M (%)	0,52	0,39	1,12	▲ (1)	0,31	0,31	0,52	▲ (1)	0,37	0,40	0,30	▼ (1)
Taxa de câmbio - fim de período (R\$/US\$)	3,87	4,10	4,19	▲ (6)	3,77	3,85	3,90	▲ (1)	3,65	3,60	3,80	▲ (1)
Meta Taxa Selic (% a.a.)	6,50	6,50	6,50	= (16)	-	-	-	-	6,50	6,50	6,50	= (16)

\* comportamento dos indicadores desde o Focus-Relatório de Mercado anterior; os valores entre parênteses expressam o número de semanas em que vem ocorrendo o último comportamento \*\* número de respostas na amostra mais recente

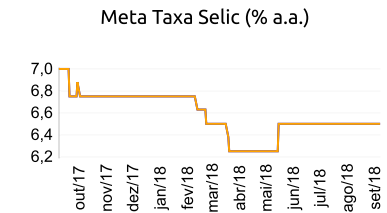
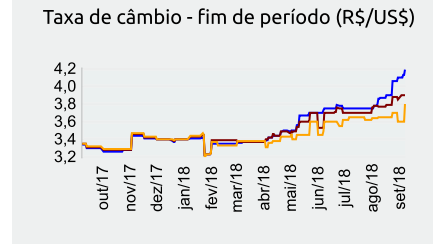
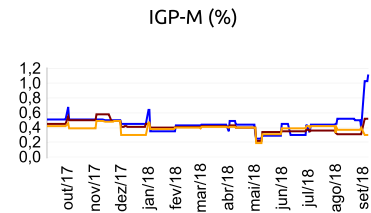
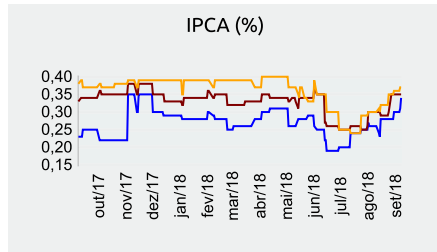

set/18 — out/18 — nov/18

Mediana - Top 5 Curto Prazo

	2018				2019				2020				2021			
	Há 4 semanas	Há 1 semana	Hoje	Comp. semanal *	Há 4 semanas	Há 1 semana	Hoje	Comp. semanal *	Há 4 semanas	Há 1 semana	Hoje	Comp. semanal *	Há 4 semanas	Há 1 semana	Hoje	Comp. semanal *
IPCA (%)	4,16	4,26	4,29	▲ (1)	4,00	4,17	4,17	= (1)	4,00	4,00	4,00	= (57)	3,75	3,75	3,75	= (10)
IGP-M (%)	8,14	8,19	9,02	▲ (1)	4,45	4,45	4,45	= (5)	4,00	4,00	4,25	▲ (1)	4,00	4,00	4,00	= (9)
Taxa de câmbio - fim de período (R\$/US\$)	3,60	3,50	3,70	▲ (1)	3,55	3,45	3,45	= (1)	3,60	3,60	3,60	= (10)	3,68	3,70	3,70	= (1)
Meta Taxa Selic - fim de período (% a.a.)	6,50	6,50	6,50	= (16)	7,50	7,75	7,75	= (1)	8,00	8,00	8,00	= (10)	8,00	8,00	8,00	= (62)

\* comportamento dos indicadores desde o Focus-Relatório de Mercado anterior; os valores entre parênteses expressam o número de semanas em que vem ocorrendo o último comportamento \*\* número de respostas na amostra mais recente

Mediana - Top 5 Médio Prazo

	2018				2019				2020				2021			
	Há 4 semanas	Há 1 semana	Hoje	Comp. semanal *	Há 4 semanas	Há 1 semana	Hoje	Comp. semanal *	Há 4 semanas	Há 1 semana	Hoje	Comp. semanal *	Há 4 semanas	Há 1 semana	Hoje	Comp. semanal *
IPCA (%)	4,16	4,06	4,17	▲ (1)	4,20	4,10	4,10	= (1)	4,00	4,00	4,00	= (14)	3,75	3,75	3,75	= (14)
IGP-M (%)	8,06	8,38	8,71	▲ (1)	4,72	4,50	4,50	= (1)	4,44	4,44	4,44	= (5)	4,00	4,00	4,00	= (14)
Taxa de câmbio - fim de período (R\$/US\$)	3,50	3,80	3,95	▲ (3)	3,51	3,51	3,57	▲ (1)	3,64	3,60	3,81	▲ (1)	3,71	3,71	3,86	▲ (1)
Meta Taxa Selic - fim de período (% a.a.)	6,50	6,50	6,50	= (17)	7,63	7,63	7,63	= (1)	8,50	8,00	8,00	= (1)	8,50	8,00	8,00	= (1)

\* comportamento dos indicadores desde o Focus-Relatório de Mercado anterior; os valores entre parênteses expressam o número de semanas em que vem ocorrendo o último comportamento \*\* número de respostas na amostra mais recente