

▲ Aumento ▼ Diminuição = Estabilidade

Mediana - Agregado

	2018					2019					2020					2021				
	Há 4 semanas	Há 1 semana	Hoje	Comp. semanal *	Resp. **	Há 4 semanas	Há 1 semana	Hoje	Comp. semanal *	Resp. **	Há 4 semanas	Há 1 semana	Hoje	Comp. semanal *	Resp. **	Há 4 semanas	Há 1 semana	Hoje	Comp. semanal *	Resp. **
IPCA (%)	4,11	4,17	4,16	▼ (1)	113	4,10	4,12	4,11	▼ (1)	108	4,00	4,00	4,00	= (61)	94	3,93	3,92	3,92	= (1)	88
IPCA (atualizações últimos 5 dias úteis, %)	4,11	4,16	4,18	▲ (2)	34	4,10	4,10	4,05	▼ (3)	32	4,00	4,00	4,00	= (61)	28	3,87	3,79	3,75	▼ (2)	25
PIB (% de crescimento)	1,50	1,47	1,44	▼ (2)	72	2,50	2,50	2,50	= (9)	69	2,50	2,50	2,50	= (27)	53	2,50	2,50	2,50	= (77)	50
Taxa de câmbio - fim de período (R\$/US\$)	3,70	3,75	3,80	▲ (2)	95	3,70	3,70	3,70	= (6)	77	3,69	3,68	3,67	▼ (1)	71	3,75	3,75	3,75	= (4)	62
Meta Taxa Selic - fim de período (% a.a.)	6,50	6,50	6,50	= (14)	99	8,00	8,00	8,00	= (33)	76	8,00	8,00	8,00	= (59)	76	8,00	8,00	8,00	= (61)	71
IGP-M (%)	7,74	7,89	8,24	▲ (5)	66	4,47	4,49	4,49	= (3)	60	4,00	4,00	4,00	= (2)	47	4,00	4,00	4,00	= (59)	44
Preços Administrados (%)	7,00	7,20	7,20	= (1)	28	4,50	4,80	4,77	▼ (1)	28	4,00	4,00	4,00	= (25)	23	4,00	4,00	4,00	= (57)	22
Produção Industrial (% de crescimento)	2,85	2,61	2,43	▼ (5)	14	3,00	3,00	2,89	▼ (1)	13	3,00	3,00	3,00	= (29)	11	3,00	3,00	3,00	= (25)	9
Conta Corrente (US\$ bilhões)	-18,15	-17,55	-17,55	= (1)	26	-32,00	-30,00	-32,00	▼ (1)	23	-40,00	-39,00	-39,00	= (1)	19	-50,00	-48,95	-48,95	= (1)	13
Balança Comercial (US\$ bilhões)	58,00	55,75	55,00	▼ (5)	27	49,30	49,80	47,10	▼ (1)	24	44,54	43,87	43,03	▼ (3)	16	36,45	38,22	38,22	= (1)	13
Investimento Direto no País (US\$ bilhões)	67,00	67,00	67,00	= (1)	25	72,00	74,00	74,00	= (1)	22	76,00	77,00	77,00	= (3)	18	80,00	80,00	80,00	= (12)	14
Dívida Líquida do Setor Público (% do PIB)	54,25	54,25	54,25	= (4)	21	57,70	57,40	57,60	▲ (1)	20	59,60	59,60	60,90	▲ (1)	20	61,75	61,75	61,80	▲ (2)	18
Resultado Primário (% do PIB)	-2,00	-2,10	-2,10	= (1)	30	-1,50	-1,50	-1,55	▼ (1)	28	-0,95	-0,91	-1,00	▼ (1)	25	-0,40	-0,33	-0,38	▼ (1)	24
Resultado Nominal (% do PIB)	-7,40	-7,50	-7,40	▲ (1)	18	-6,90	-6,90	-6,85	▲ (1)	17	-6,75	-6,75	-6,75	= (2)	16	-6,10	-6,20	-6,20	= (1)	15

* comportamento dos indicadores desde o Focus-Relatório de Mercado anterior; os valores entre parênteses expressam o número de semanas em que vem ocorrendo o último comportamento ** número de respostas na amostra mais recente

2018 — 2019 — 2020 — 2021 —

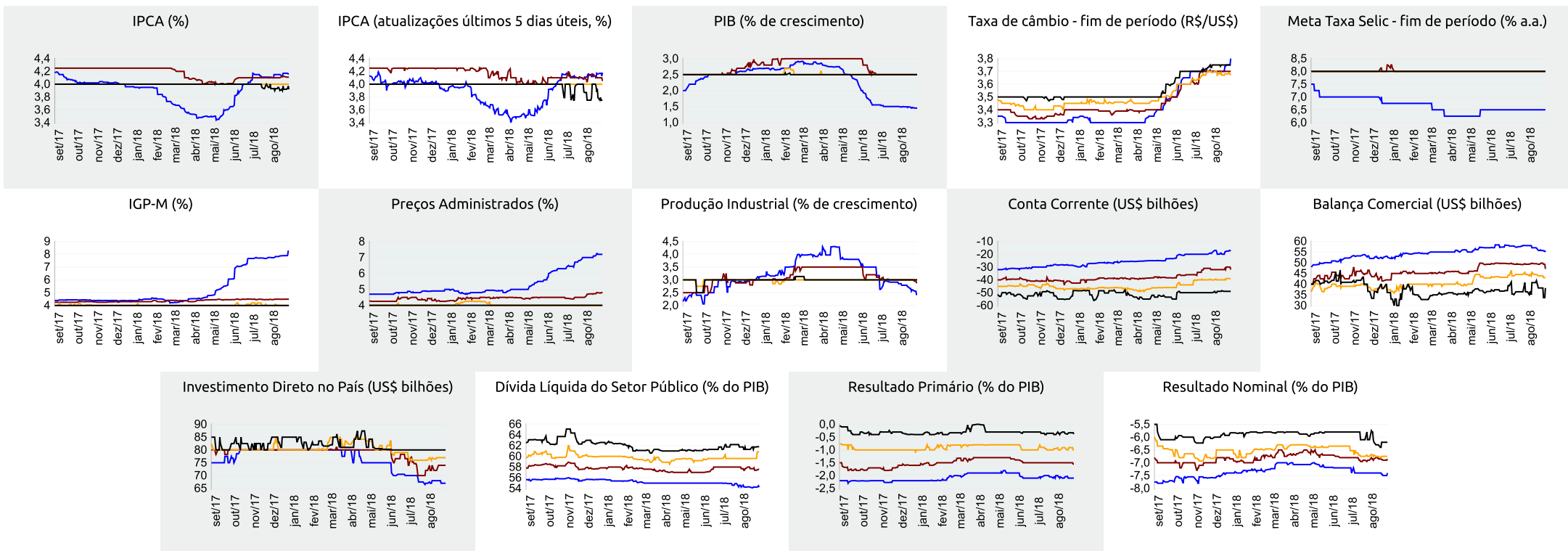



Expectativas de Mercado

31 de agosto de 2018

▲ Aumento ▼ Diminuição = Estabilidade

Mediana - Agregado

	ago/18					set/18					out/18					Próximos 12 meses, suavizada				
	Há 4 semanas	Há 1 semana	Hoje	Comp. semanal *	Resp. **	Há 4 semanas	Há 1 semana	Hoje	Comp. semanal *	Resp. **	Há 4 semanas	Há 1 semana	Hoje	Comp. semanal *	Resp. **	Há 4 semanas	Há 1 semana	Hoje	Comp. semanal *	Resp. **
IPCA (%)	0,06	0,00	0,00	= (1)	110	0,22	0,23	0,23	= (1)	109	0,29	0,30	0,30	= (1)	109	3,66	3,70	3,75	▲ (3)	77
IPCA (atualizações últimos 5 dias úteis, %)	0,06	0,00	0,01	▲ (1)	33	0,22	0,24	0,23	▼ (1)	33	0,28	0,30	0,30	= (1)	33	3,62	3,70	3,72	▲ (4)	25
Taxa de câmbio - fim de período (R\$/US\$)	3,76	3,85	-			3,78	3,85	4,00	▲ (3)	92	3,76	3,80	3,90	▲ (3)	92					
Meta Taxa Selic (% a.a.)	-	-	-			6,50	6,50	6,50	= (14)	96	-	-	-							
IGP-M (%)	0,25	0,40	-			0,32	0,35	0,38	▲ (2)	66	0,35	0,35	0,35	= (7)	65	4,07	4,35	4,33	▼ (2)	48

* comportamento dos indicadores desde o Focus-Relatório de Mercado anterior; os valores entre parênteses expressam o número de semanas em que vem ocorrendo o último comportamento ** número de respostas na amostra mais recente

ago/18 — set/18 — out/18 — Próximos 12 meses, suavizada

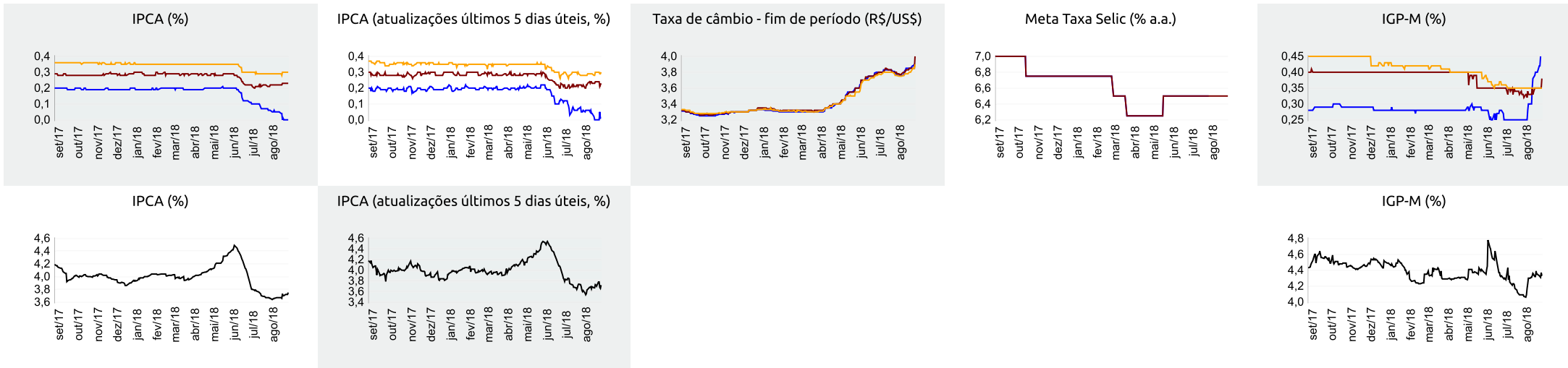

▲ Aumento ▼ Diminuição = Estabilidade

Mediana - Top 5 Curto Prazo

	ago/18				set/18				out/18			
	Há 4 semanas	Há 1 semana	Hoje	Comp. semanal *	Há 4 semanas	Há 1 semana	Hoje	Comp. semanal *	Há 4 semanas	Há 1 semana	Hoje	Comp. semanal *
IPCA (%)	0,06	0,00	0,00	= (1)	0,25	0,28	0,28	= (1)	0,25	0,29	0,30	▲ (1)
IGP-M (%)	0,21	0,62	-	-	0,44	0,52	0,50	▼ (1)	0,36	0,31	0,31	= (3)
Taxa de câmbio - fim de período (R\$/US\$)	3,76	3,90	-	-	3,75	3,90	4,06	▲ (4)	3,70	3,79	3,88	▲ (2)
Meta Taxa Selic (% a.a.)	-	-	-	-	6,50	6,50	6,50	= (14)	-	-	-	-

* comportamento dos indicadores desde o Focus-Relatório de Mercado anterior; os valores entre parênteses expressam o número de semanas em que vem ocorrendo o último comportamento ** número de respostas na amostra mais recente

ago/18 — set/18 — out/18

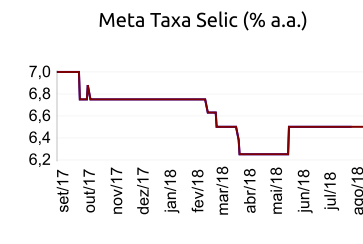
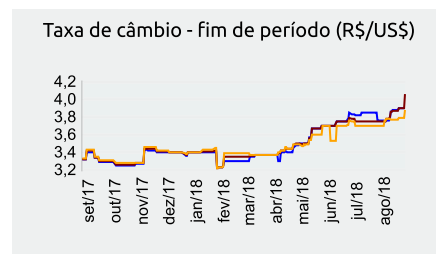
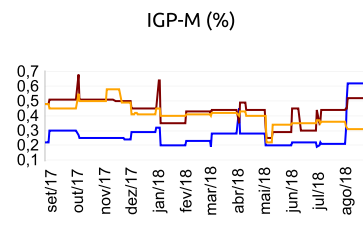
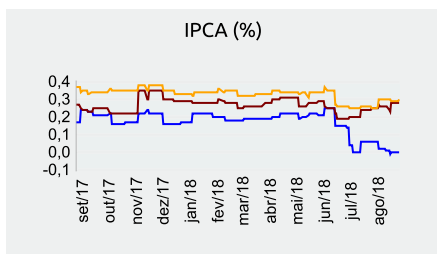

Mediana - Top 5 Curto Prazo

	2018				2019				2020				2021			
	Há 4 semanas	Há 1 semana	Hoje	Comp. semanal *	Há 4 semanas	Há 1 semana	Hoje	Comp. semanal *	Há 4 semanas	Há 1 semana	Hoje	Comp. semanal *	Há 4 semanas	Há 1 semana	Hoje	Comp. semanal *
IPCA (%)	3,94	4,18	4,27	▲ (2)	4,02	4,00	4,00	= (3)	4,00	4,00	4,00	= (55)	3,75	3,75	3,75	= (8)
IGP-M (%)	7,72	8,14	8,19	▲ (1)	4,40	4,45	4,45	= (3)	4,00	4,00	4,00	= (7)	4,00	4,00	4,00	= (7)
Taxa de câmbio - fim de período (R\$/US\$)	3,55	3,60	3,60	= (3)	3,55	3,55	3,55	= (4)	3,60	3,60	3,60	= (8)	3,60	3,68	3,68	= (3)
Meta Taxa Selic - fim de período (% a.a.)	6,50	6,50	6,50	= (14)	7,75	7,50	7,50	= (2)	8,00	8,00	8,00	= (8)	8,00	8,00	8,00	= (60)

* comportamento dos indicadores desde o Focus-Relatório de Mercado anterior; os valores entre parênteses expressam o número de semanas em que vem ocorrendo o último comportamento ** número de respostas na amostra mais recente

Mediana - Top 5 Médio Prazo

	2018				2019				2020				2021			
	Há 4 semanas	Há 1 semana	Hoje	Comp. semanal *	Há 4 semanas	Há 1 semana	Hoje	Comp. semanal *	Há 4 semanas	Há 1 semana	Hoje	Comp. semanal *	Há 4 semanas	Há 1 semana	Hoje	Comp. semanal *
IPCA (%)	4,10	4,17	4,14	▼ (1)	4,07	4,20	4,17	▼ (1)	4,00	4,00	4,00	= (12)	3,75	3,75	3,75	= (12)
IGP-M (%)	8,06	8,11	8,40	▲ (2)	4,38	4,72	4,75	▲ (1)	4,00	4,44	4,44	= (3)	4,00	4,00	4,00	= (12)
Taxa de câmbio - fim de período (R\$/US\$)	3,55	3,50	3,60	▲ (1)	3,65	3,51	3,51	= (2)	3,64	3,64	3,64	= (8)	3,70	3,71	3,71	= (3)
Meta Taxa Selic - fim de período (% a.a.)	6,50	6,50	6,50	= (15)	7,63	7,75	7,75	= (1)	8,50	8,50	8,50	= (8)	8,50	8,50	8,50	= (8)

* comportamento dos indicadores desde o Focus-Relatório de Mercado anterior; os valores entre parênteses expressam o número de semanas em que vem ocorrendo o último comportamento ** número de respostas na amostra mais recente