



▲ Aumento ▼ Diminuição = Estabilidade

| Mediana - Agregado | 2018 | | | | | 2019 | | | | | 2020 | | | | | 2021 | | | | |
|---|--------------|-------------|--------|-----------------|----------|--------------|-------------|--------|-----------------|----------|--------------|-------------|--------|-----------------|----------|--------------|-------------|--------|-----------------|----------|
| | Há 4 semanas | Há 1 semana | Hoje | Comp. semanal * | Resp. ** | Há 4 semanas | Há 1 semana | Hoje | Comp. semanal * | Resp. ** | Há 4 semanas | Há 1 semana | Hoje | Comp. semanal * | Resp. ** | Há 4 semanas | Há 1 semana | Hoje | Comp. semanal * | Resp. ** |
| IPCA (%) | 4,11 | 4,15 | 4,17 | ▲ (1) | 113 | 4,10 | 4,10 | 4,12 | ▲ (1) | 109 | 4,00 | 4,00 | 4,00 | = (60) | 94 | 4,00 | 3,90 | 3,92 | ▲ (1) | 88 |
| IPCA (atualizações últimos 5 dias úteis, %) | 4,10 | 4,15 | 4,16 | ▲ (1) | 84 | 4,11 | 4,13 | 4,10 | ▼ (2) | 83 | 4,00 | 4,00 | 4,00 | = (60) | 72 | 4,00 | 4,00 | 3,79 | ▼ (1) | 68 |
| PIB (% de crescimento) | 1,50 | 1,49 | 1,47 | ▼ (1) | 72 | 2,50 | 2,50 | 2,50 | = (8) | 71 | 2,50 | 2,50 | 2,50 | = (26) | 56 | 2,50 | 2,50 | 2,50 | = (76) | 52 |
| Taxa de câmbio - fim de período (R\$/US\$) | 3,70 | 3,70 | 3,75 | ▲ (1) | 98 | 3,70 | 3,70 | 3,70 | = (5) | 78 | 3,70 | 3,67 | 3,68 | ▲ (1) | 72 | 3,73 | 3,75 | 3,75 | = (3) | 63 |
| Meta Taxa Selic - fim de período (% a.a.) | 6,50 | 6,50 | 6,50 | = (13) | 104 | 8,00 | 8,00 | 8,00 | = (32) | 80 | 8,00 | 8,00 | 8,00 | = (58) | 81 | 8,00 | 8,00 | 8,00 | = (60) | 76 |
| IGP-M (%) | 7,67 | 7,87 | 7,89 | ▲ (4) | 67 | 4,47 | 4,49 | 4,49 | = (2) | 61 | 4,00 | 4,00 | 4,00 | = (1) | 48 | 4,00 | 4,00 | 4,00 | = (58) | 45 |
| Preços Administrados (%) | 6,81 | 7,10 | 7,20 | ▲ (2) | 29 | 4,50 | 4,73 | 4,80 | ▲ (3) | 29 | 4,00 | 4,00 | 4,00 | = (24) | 24 | 4,00 | 4,00 | 4,00 | = (56) | 23 |
| Produção Industrial (% de crescimento) | 2,91 | 2,73 | 2,61 | ▼ (4) | 16 | 3,00 | 3,00 | 3,00 | = (6) | 15 | 3,00 | 3,00 | 3,00 | = (28) | 12 | 3,00 | 3,00 | 3,00 | = (24) | 9 |
| Conta Corrente (US\$ bilhões) | -19,80 | -19,90 | -17,55 | ▲ (2) | 26 | -31,00 | -32,00 | -30,00 | ▲ (1) | 23 | -40,00 | -40,00 | -39,00 | ▲ (1) | 19 | -50,00 | -48,43 | -48,95 | ▼ (1) | 13 |
| Balança Comercial (US\$ bilhões) | 58,06 | 56,90 | 55,75 | ▼ (4) | 28 | 49,15 | 49,55 | 49,80 | ▲ (1) | 25 | 44,54 | 44,54 | 43,87 | ▼ (2) | 16 | 36,45 | 41,61 | 38,22 | ▼ (1) | 13 |
| Investimento Direto no País (US\$ bilhões) | 67,50 | 68,00 | 67,00 | ▼ (1) | 25 | 70,00 | 72,00 | 74,00 | ▲ (1) | 22 | 76,00 | 77,00 | 77,00 | = (2) | 18 | 80,00 | 80,00 | 80,00 | = (11) | 14 |
| Dívida Líquida do Setor Público (% do PIB) | 54,90 | 54,25 | 54,25 | = (3) | 23 | 58,00 | 57,70 | 57,40 | ▼ (1) | 21 | 59,60 | 59,60 | 59,60 | = (10) | 21 | 62,20 | 61,30 | 61,75 | ▲ (1) | 18 |
| Resultado Primário (% do PIB) | -2,05 | -2,05 | -2,10 | ▼ (1) | 32 | -1,50 | -1,50 | -1,50 | = (10) | 30 | -1,00 | -0,91 | -0,91 | = (1) | 26 | -0,35 | -0,35 | -0,33 | ▲ (1) | 24 |
| Resultado Nominal (% do PIB) | -7,40 | -7,40 | -7,50 | ▼ (1) | 19 | -6,90 | -6,85 | -6,90 | ▼ (1) | 17 | -6,75 | -6,75 | -6,75 | = (1) | 16 | -6,10 | -6,30 | -6,20 | ▲ (1) | 15 |

* comportamento dos indicadores desde o Focus-Relatório de Mercado anterior; os valores entre parênteses expressam o número de semanas em que vem ocorrendo o último comportamento ** número de respostas na amostra mais recente

2018 — 2019 — 2020 — 2021

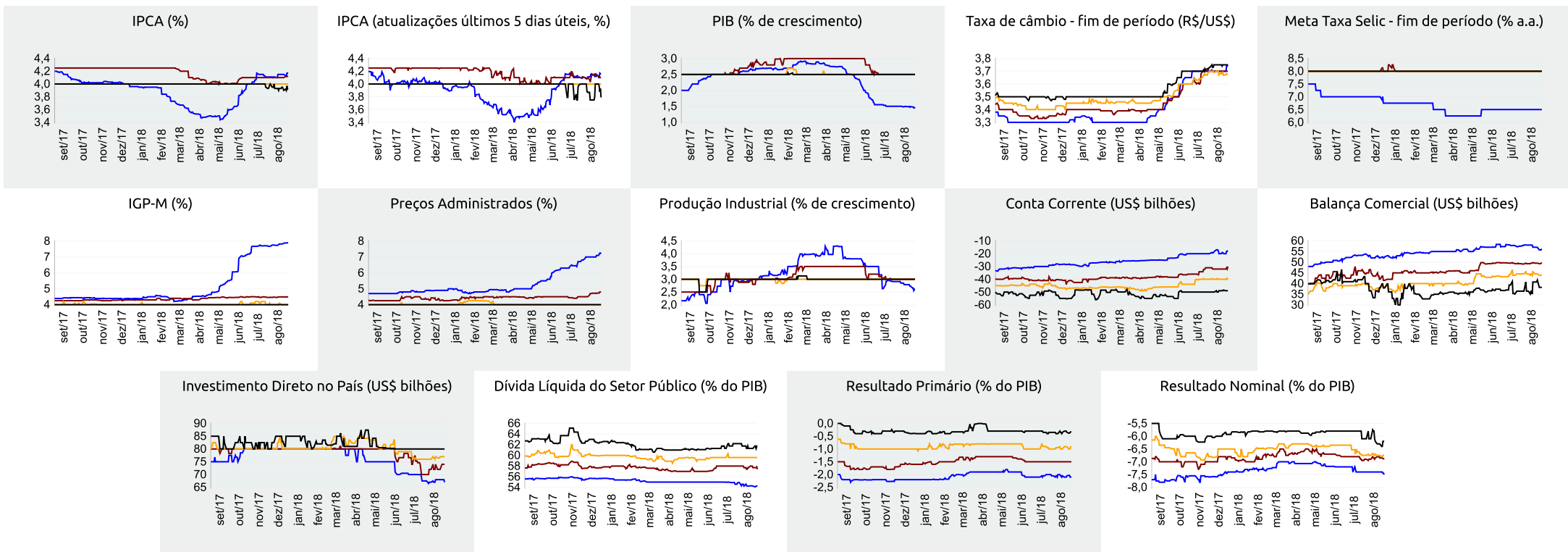



▲ Aumento ▼ Diminuição = Estabilidade

Mediana - Agregado

| | ago/18 | | | | | set/18 | | | | | out/18 | | | | | Próximos 12 meses, suavizada | | | | |
|---|--------------|-------------|------|-----------------|----------|--------------|-------------|------|-----------------|----------|--------------|-------------|------|-----------------|----------|------------------------------|-------------|------|-----------------|----------|
| | Há 4 semanas | Há 1 semana | Hoje | Comp. semanal * | Resp. ** | Há 4 semanas | Há 1 semana | Hoje | Comp. semanal * | Resp. ** | Há 4 semanas | Há 1 semana | Hoje | Comp. semanal * | Resp. ** | Há 4 semanas | Há 1 semana | Hoje | Comp. semanal * | Resp. ** |
| IPCA (%) | 0,07 | 0,05 | 0,00 | ▼ (1) | 111 | 0,22 | 0,22 | 0,23 | ▲ (1) | 110 | 0,29 | 0,29 | 0,30 | ▲ (1) | 109 | 3,67 | 3,67 | 3,70 | ▲ (2) | 76 |
| IPCA (atualizações últimos 5 dias úteis, %) | 0,07 | 0,04 | 0,00 | ▼ (2) | 82 | 0,22 | 0,23 | 0,24 | ▲ (1) | 82 | 0,29 | 0,29 | 0,30 | ▲ (1) | 82 | 3,74 | 3,69 | 3,70 | ▲ (3) | 64 |
| Taxa de câmbio - fim de período (R\$/US\$) | 3,81 | 3,85 | 3,85 | = (1) | 95 | 3,80 | 3,83 | 3,85 | ▲ (2) | 94 | 3,80 | 3,78 | 3,80 | ▲ (2) | 93 | | | | | |
| Meta Taxa Selic (% a.a.) | 6,50 | - | - | | | 6,50 | 6,50 | 6,50 | = (13) | 101 | - | - | - | | | | | | | |
| IGP-M (%) | 0,25 | 0,38 | 0,40 | ▲ (3) | 69 | 0,33 | 0,33 | 0,35 | ▲ (1) | 66 | 0,35 | 0,35 | 0,35 | = (6) | 66 | 4,09 | 4,36 | 4,35 | ▼ (1) | 48 |

* comportamento dos indicadores desde o Focus-Relatório de Mercado anterior; os valores entre parênteses expressam o número de semanas em que vem ocorrendo o último comportamento ** número de respostas na amostra mais recente

ago/18 — set/18 — out/18 — Próximos 12 meses, suavizada

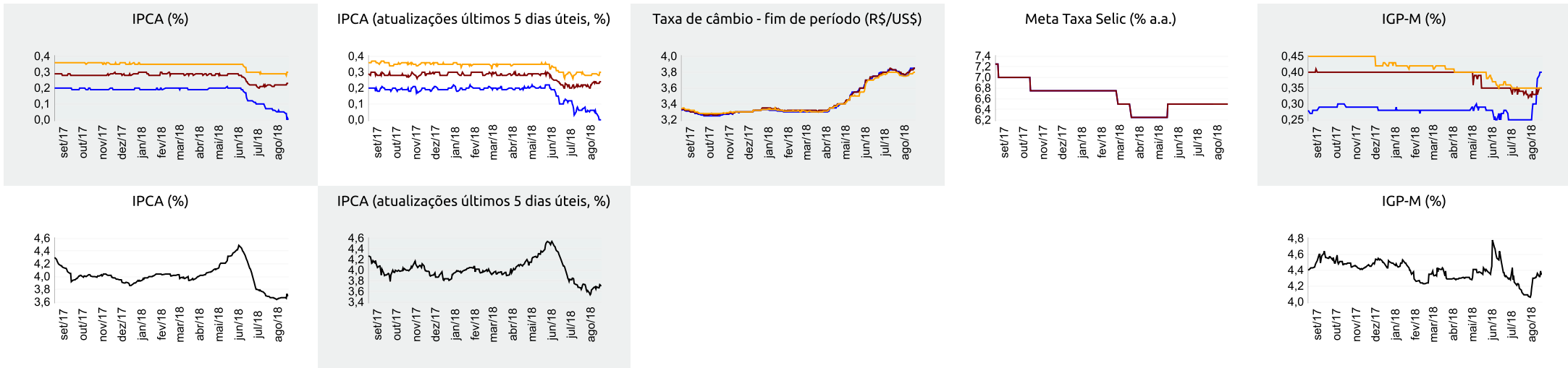



▲ Aumento ▼ Diminuição = Estabilidade

Mediana - Top 5 Curto Prazo

| | ago/18 | | | | set/18 | | | | out/18 | | | |
|--|--------------|-------------|------|-----------------|--------------|-------------|------|-----------------|--------------|-------------|------|-----------------|
| | Há 4 semanas | Há 1 semana | Hoje | Comp. semanal * | Há 4 semanas | Há 1 semana | Hoje | Comp. semanal * | Há 4 semanas | Há 1 semana | Hoje | Comp. semanal * |
| IPCA (%) | 0,06 | 0,01 | 0,00 | ▼ (3) | 0,24 | 0,26 | 0,28 | ▲ (1) | 0,26 | 0,30 | 0,29 | ▼ (1) |
| IGP-M (%) | 0,21 | 0,62 | 0,62 | = (2) | 0,44 | 0,52 | 0,52 | = (2) | 0,36 | 0,31 | 0,31 | = (2) |
| Taxa de câmbio - fim de período (R\$/US\$) | 3,85 | 3,88 | 3,90 | ▲ (2) | 3,75 | 3,87 | 3,90 | ▲ (3) | 3,70 | 3,77 | 3,79 | ▲ (1) |
| Meta Taxa Selic (% a.a.) | 6,50 | - | - | - | 6,50 | 6,50 | 6,50 | = (13) | - | - | - | - |

* comportamento dos indicadores desde o Focus-Relatório de Mercado anterior; os valores entre parênteses expressam o número de semanas em que vem ocorrendo o último comportamento ** número de respostas na amostra mais recente

ago/18 — set/18 — out/18

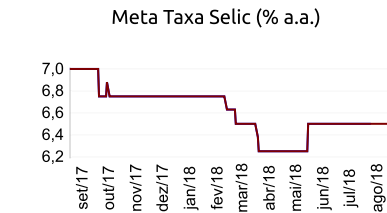
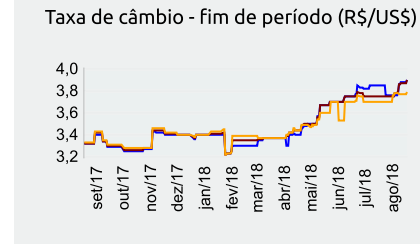
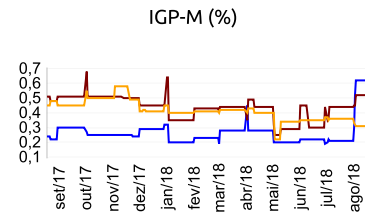
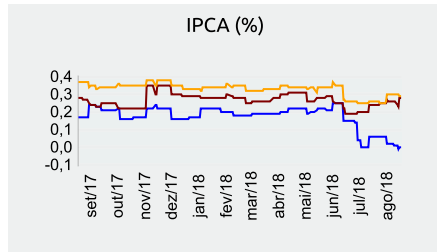

Mediana - Top 5 Curto Prazo

| | 2018 | | | | 2019 | | | | 2020 | | | | 2021 | | | |
|--|--------------|-------------|------|-----------------|--------------|-------------|------|-----------------|--------------|-------------|------|-----------------|--------------|-------------|------|-----------------|
| | Há 4 semanas | Há 1 semana | Hoje | Comp. semanal * | Há 4 semanas | Há 1 semana | Hoje | Comp. semanal * | Há 4 semanas | Há 1 semana | Hoje | Comp. semanal * | Há 4 semanas | Há 1 semana | Hoje | Comp. semanal * |
| IPCA (%) | 3,94 | 4,16 | 4,18 | ▲ (1) | 4,02 | 4,00 | 4,00 | = (2) | 4,00 | 4,00 | 4,00 | = (54) | 3,75 | 3,75 | 3,75 | = (7) |
| IGP-M (%) | 7,73 | 8,14 | 8,14 | = (2) | 4,40 | 4,45 | 4,45 | = (2) | 4,00 | 4,00 | 4,00 | = (6) | 4,00 | 4,00 | 4,00 | = (6) |
| Taxa de câmbio - fim de período (R\$/US\$) | 3,55 | 3,60 | 3,60 | = (2) | 3,60 | 3,55 | 3,55 | = (3) | 3,60 | 3,60 | 3,60 | = (7) | 3,65 | 3,68 | 3,68 | = (2) |
| Meta Taxa Selic - fim de período (% a.a.) | 6,50 | 6,50 | 6,50 | = (13) | 7,63 | 7,50 | 7,50 | = (1) | 8,00 | 8,00 | 8,00 | = (7) | 8,00 | 8,00 | 8,00 | = (59) |

* comportamento dos indicadores desde o Focus-Relatório de Mercado anterior; os valores entre parênteses expressam o número de semanas em que vem ocorrendo o último comportamento ** número de respostas na amostra mais recente

Mediana - Top 5 Médio Prazo

| | 2018 | | | | 2019 | | | | 2020 | | | | 2021 | | | |
|--|--------------|-------------|------|-----------------|--------------|-------------|------|-----------------|--------------|-------------|------|-----------------|--------------|-------------|------|-----------------|
| | Há 4 semanas | Há 1 semana | Hoje | Comp. semanal * | Há 4 semanas | Há 1 semana | Hoje | Comp. semanal * | Há 4 semanas | Há 1 semana | Hoje | Comp. semanal * | Há 4 semanas | Há 1 semana | Hoje | Comp. semanal * |
| IPCA (%) | 4,04 | 4,16 | 4,17 | ▲ (1) | 4,07 | 4,20 | 4,20 | = (2) | 4,00 | 4,00 | 4,00 | = (11) | 3,75 | 3,75 | 3,75 | = (11) |
| IGP-M (%) | 8,02 | 8,06 | 8,11 | ▲ (1) | 4,38 | 4,72 | 4,72 | = (2) | 4,00 | 4,44 | 4,44 | = (2) | 4,00 | 4,00 | 4,00 | = (11) |
| Taxa de câmbio - fim de período (R\$/US\$) | 3,55 | 3,50 | 3,50 | = (2) | 3,65 | 3,51 | 3,51 | = (1) | 3,64 | 3,64 | 3,64 | = (7) | 3,70 | 3,71 | 3,71 | = (2) |
| Meta Taxa Selic - fim de período (% a.a.) | 6,50 | 6,50 | 6,50 | = (14) | 7,63 | 7,63 | 7,75 | ▲ (1) | 8,50 | 8,50 | 8,50 | = (7) | 8,50 | 8,50 | 8,50 | = (7) |

* comportamento dos indicadores desde o Focus-Relatório de Mercado anterior; os valores entre parênteses expressam o número de semanas em que vem ocorrendo o último comportamento ** número de respostas na amostra mais recente