



▲ Aumento ▼ Diminuição = Estabilidade

Mediana - Agregado	2018					2019					2020					2021				
	Há 4 semanas	Há 1 semana	Hoje	Comp. semanal *	Resp. **	Há 4 semanas	Há 1 semana	Hoje	Comp. semanal *	Resp. **	Há 4 semanas	Há 1 semana	Hoje	Comp. semanal *	Resp. **	Há 4 semanas	Há 1 semana	Hoje	Comp. semanal *	Resp. **
IPCA (%)	4,11	4,15	4,15	= (1)	109	4,10	4,10	4,10	= (9)	103	4,00	4,00	4,00	= (59)	91	3,95	3,93	3,90	▼ (1)	85
IPCA (atualizações últimos 5 dias úteis, %)	4,11	4,15	4,15	= (1)	37	4,10	4,14	4,13	▼ (1)	36	4,00	4,00	4,00	= (59)	29	3,98	3,75	4,00	▲ (1)	27
PIB (% de crescimento)	1,50	1,49	1,49	= (1)	68	2,50	2,50	2,50	= (7)	67	2,50	2,50	2,50	= (25)	55	2,50	2,50	2,50	= (75)	52
Taxa de câmbio - fim de período (R\$/US\$)	3,70	3,70	3,70	= (7)	95	3,70	3,70	3,70	= (4)	77	3,67	3,67	3,67	= (1)	69	3,71	3,75	3,75	= (2)	60
Meta Taxa Selic - fim de período (% a.a.)	6,50	6,50	6,50	= (12)	102	8,00	8,00	8,00	= (31)	75	8,00	8,00	8,00	= (57)	79	8,00	8,00	8,00	= (59)	73
IGP-M (%)	7,70	7,82	7,87	▲ (3)	68	4,47	4,49	4,49	= (1)	63	4,00	4,10	4,00	▼ (1)	49	4,00	4,00	4,00	= (57)	46
Preços Administrados (%)	6,71	7,00	7,10	▲ (1)	27	4,50	4,72	4,73	▲ (2)	26	4,00	4,00	4,00	= (23)	21	4,00	4,00	4,00	= (55)	20
Produção Industrial (% de crescimento)	2,91	2,79	2,73	▼ (3)	14	3,00	3,00	3,00	= (5)	14	3,00	3,00	3,00	= (27)	12	3,00	3,00	3,00	= (23)	9
Conta Corrente (US\$ bilhões)	-20,00	-20,00	-19,90	▲ (1)	26	-31,00	-32,00	-32,00	= (2)	23	-40,00	-40,00	-40,00	= (6)	17	-50,00	-48,95	-48,43	▲ (2)	12
Balança Comercial (US\$ bilhões)	57,50	57,00	56,90	▼ (3)	29	49,30	49,80	49,55	▼ (1)	26	44,54	45,52	44,54	▼ (1)	15	36,45	40,73	41,61	▲ (2)	12
Investimento Direto no País (US\$ bilhões)	67,50	68,00	68,00	= (1)	25	70,00	74,00	72,00	▼ (1)	22	76,00	77,00	77,00	= (1)	16	80,00	80,00	80,00	= (10)	12
Dívida Líquida do Setor Público (% do PIB)	54,60	54,25	54,25	= (2)	21	58,00	57,70	57,70	= (2)	19	59,60	59,60	59,60	= (9)	17	62,20	61,30	61,30	= (1)	15
Resultado Primário (% do PIB)	-2,00	-2,05	-2,05	= (1)	29	-1,50	-1,50	-1,50	= (9)	28	-1,00	-1,00	-0,91	▲ (1)	22	-0,35	-0,35	-0,35	= (1)	21
Resultado Nominal (% do PIB)	-7,40	-7,40	-7,40	= (6)	19	-6,95	-6,85	-6,85	= (1)	17	-6,75	-6,70	-6,75	▼ (1)	14	-6,10	-6,20	-6,30	▼ (2)	14

* comportamento dos indicadores desde o Focus-Relatório de Mercado anterior; os valores entre parênteses expressam o número de semanas em que vem ocorrendo o último comportamento ** número de respostas na amostra mais recente

2018 — 2019 — 2020 — 2021

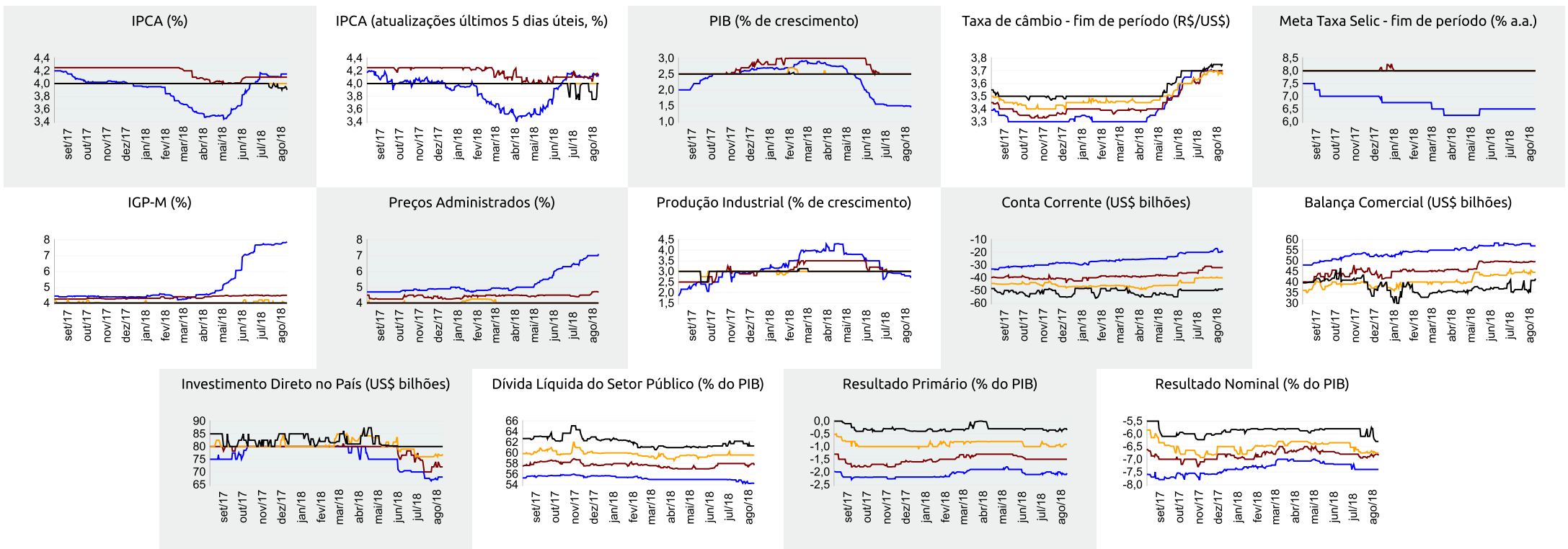



Expectativas de Mercado

17 de agosto de 2018

▲ Aumento ▼ Diminuição = Estabilidade

Mediana - Agregado

	ago/18					set/18					out/18					Próximos 12 meses, suavizada				
	Há 4 semanas	Há 1 semana	Hoje	Comp. semanal *	Resp. **	Há 4 semanas	Há 1 semana	Hoje	Comp. semanal *	Resp. **	Há 4 semanas	Há 1 semana	Hoje	Comp. semanal *	Resp. **	Há 4 semanas	Há 1 semana	Hoje	Comp. semanal *	Resp. **
IPCA (%)	0,07	0,05	0,05	= (1)	107	0,21	0,22	0,22	= (3)	106	0,29	0,29	0,29	= (5)	105	3,70	3,66	3,67	▲ (1)	69
IPCA (atualizações últimos 5 dias úteis, %)	0,06	0,06	0,04	▼ (1)	36	0,21	0,23	0,23	= (1)	36	0,30	0,29	0,29	= (1)	36	3,68	3,64	3,69	▲ (2)	28
Taxa de câmbio - fim de período (R\$/US\$)	3,83	3,76	3,85	▲ (1)	93	3,83	3,78	3,83	▲ (1)	92	3,80	3,75	3,78	▲ (1)	90					
Meta Taxa Selic (% a.a.)	6,50	-	-			6,50	6,50	6,50	= (12)	99	-	-	-							
IGP-M (%)	0,25	0,30	0,38	▲ (2)	69	0,34	0,33	0,33	= (1)	67	0,35	0,35	0,35	= (5)	67	4,17	4,30	4,36	▲ (2)	50

* comportamento dos indicadores desde o Focus-Relatório de Mercado anterior; os valores entre parênteses expressam o número de semanas em que vem ocorrendo o último comportamento ** número de respostas na amostra mais recente

ago/18 — set/18 — out/18 — Próximos 12 meses, suavizada

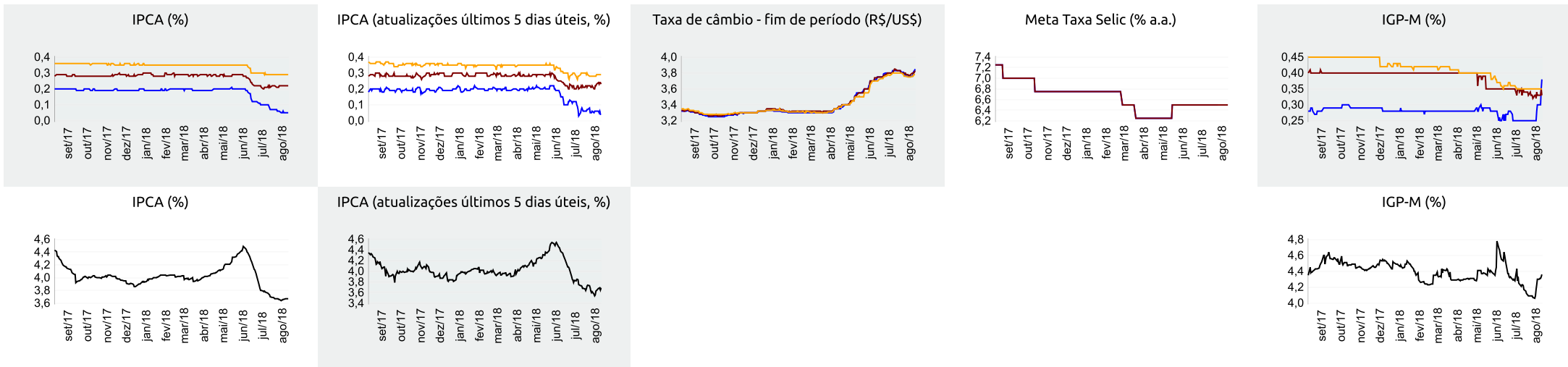



Expectativas de Mercado

17 de agosto de 2018

▲ Aumento ▼ Diminuição = Estabilidade

Mediana - Top 5 Curto Prazo

	ago/18				set/18				out/18			
	Há 4 semanas	Há 1 semana	Hoje	Comp. semanal *	Há 4 semanas	Há 1 semana	Hoje	Comp. semanal *	Há 4 semanas	Há 1 semana	Hoje	Comp. semanal *
IPCA (%)	0,06	0,02	0,01	▼ (2)	0,24	0,26	0,26	= (1)	0,26	0,30	0,30	= (1)
IGP-M (%)	0,21	0,62	0,62	= (1)	0,44	0,52	0,52	= (1)	0,36	0,31	0,31	= (1)
Taxa de câmbio - fim de período (R\$/US\$)	3,85	3,76	3,88	▲ (1)	3,75	3,78	3,87	▲ (2)	3,70	3,78	3,77	▼ (1)
Meta Taxa Selic (% a.a.)	6,50	-	-	-	6,50	6,50	6,50	= (12)	-	-	-	-

* comportamento dos indicadores desde o Focus-Relatório de Mercado anterior; os valores entre parênteses expressam o número de semanas em que vem ocorrendo o último comportamento ** número de respostas na amostra mais recente

ago/18 — set/18 — out/18

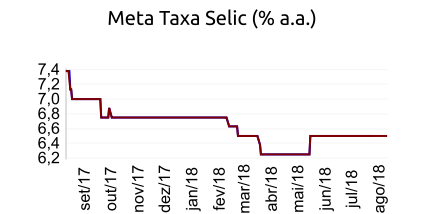
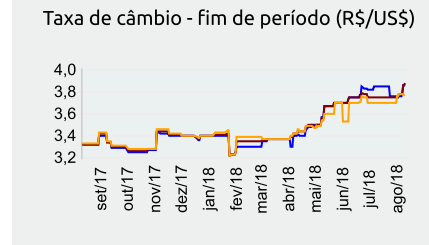
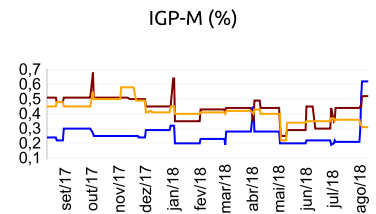
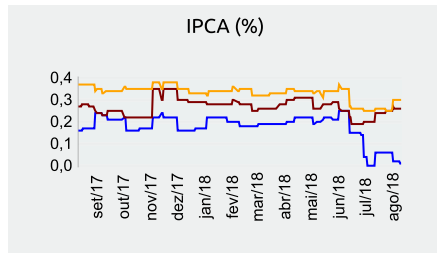

Mediana - Top 5 Curto Prazo

	2018				2019				2020				2021			
	Há 4 semanas	Há 1 semana	Hoje	Comp. semanal *	Há 4 semanas	Há 1 semana	Hoje	Comp. semanal *	Há 4 semanas	Há 1 semana	Hoje	Comp. semanal *	Há 4 semanas	Há 1 semana	Hoje	Comp. semanal *
IPCA (%)	3,94	4,16	4,16	= (1)	3,89	4,00	4,00	= (1)	4,00	4,00	4,00	= (53)	3,75	3,75	3,75	= (6)
IGP-M (%)	7,73	8,14	8,14	= (1)	4,40	4,45	4,45	= (1)	4,00	4,00	4,00	= (5)	4,00	4,00	4,00	= (5)
Taxa de câmbio - fim de período (R\$/US\$)	3,55	3,60	3,60	= (1)	3,60	3,55	3,55	= (2)	3,60	3,60	3,60	= (6)	3,65	3,68	3,68	= (1)
Meta Taxa Selic - fim de período (% a.a.)	6,50	6,50	6,50	= (12)	7,75	7,63	7,50	▼ (2)	8,00	8,00	8,00	= (6)	8,00	8,00	8,00	= (58)

* comportamento dos indicadores desde o Focus-Relatório de Mercado anterior; os valores entre parênteses expressam o número de semanas em que vem ocorrendo o último comportamento ** número de respostas na amostra mais recente

Mediana - Top 5 Médio Prazo

	2018				2019				2020				2021			
	Há 4 semanas	Há 1 semana	Hoje	Comp. semanal *	Há 4 semanas	Há 1 semana	Hoje	Comp. semanal *	Há 4 semanas	Há 1 semana	Hoje	Comp. semanal *	Há 4 semanas	Há 1 semana	Hoje	Comp. semanal *
IPCA (%)	4,09	4,16	4,16	= (1)	4,06	4,20	4,20	= (1)	4,00	4,00	4,00	= (10)	3,75	3,75	3,75	= (10)
IGP-M (%)	8,17	8,11	8,06	▼ (1)	4,38	4,72	4,72	= (1)	4,00	4,44	4,44	= (1)	4,00	4,00	4,00	= (10)
Taxa de câmbio - fim de período (R\$/US\$)	3,55	3,50	3,50	= (1)	3,65	3,58	3,51	▼ (2)	3,64	3,64	3,64	= (6)	3,70	3,71	3,71	= (1)
Meta Taxa Selic - fim de período (% a.a.)	6,50	6,50	6,50	= (13)	7,63	7,63	7,63	= (4)	8,50	8,50	8,50	= (6)	8,50	8,50	8,50	= (6)

* comportamento dos indicadores desde o Focus-Relatório de Mercado anterior; os valores entre parênteses expressam o número de semanas em que vem ocorrendo o último comportamento ** número de respostas na amostra mais recente