

▲ Aumento ▼ Diminuição = Estabilidade

Mediana - Agregado

	2018					2019					2020					2021				
	Há 4 semanas	Há 1 semana	Hoje	Comp. semanal *	Resp. **	Há 4 semanas	Há 1 semana	Hoje	Comp. semanal *	Resp. **	Há 4 semanas	Há 1 semana	Hoje	Comp. semanal *	Resp. **	Há 4 semanas	Há 1 semana	Hoje	Comp. semanal *	Resp. **
IPCA (%)	4,15	4,11	4,15	▲ (1)	112	4,10	4,10	4,10	= (8)	106	4,00	4,00	4,00	= (58)	95	4,00	3,93	3,93	▲ (1)	88
IPCA (atualizações últimos 5 dias úteis, %)	4,11	4,11	4,15	▲ (2)	44	4,10	4,10	4,14	▲ (1)	44	4,00	4,00	4,00	= (58)	37	3,75	3,87	3,75	▼ (2)	34
PIB (% de crescimento)	1,50	1,50	1,49	▼ (1)	74	2,50	2,50	2,50	= (6)	72	2,50	2,50	2,50	= (24)	57	2,50	2,50	2,50	= (74)	53
Taxa de câmbio - fim de período (R\$/US\$)	3,70	3,70	3,70	= (6)	92	3,68	3,70	3,70	= (3)	71	3,64	3,69	3,67	▼ (2)	65	3,70	3,75	3,75	= (1)	59
Meta Taxa Selic - fim de período (% a.a.)	6,50	6,50	6,50	= (11)	104	8,00	8,00	8,00	= (30)	76	8,00	8,00	8,00	= (56)	80	8,00	8,00	8,00	= (58)	74
IGP-M (%)	7,70	7,74	7,82	▲ (2)	65	4,47	4,47	4,49	▲ (1)	59	4,20	4,00	4,10	▲ (1)	46	4,00	4,00	4,00	= (56)	43
Preços Administrados (%)	6,45	7,00	7,00	= (1)	27	4,40	4,50	4,72	▲ (1)	26	4,00	4,00	4,00	= (22)	22	4,00	4,00	4,00	= (54)	21
Produção Industrial (% de crescimento)	2,96	2,85	2,79	▼ (2)	15	3,00	3,00	3,00	= (4)	15	3,00	3,00	3,00	= (26)	13	3,00	3,00	3,00	= (22)	10
Conta Corrente (US\$ bilhões)	-20,00	-18,15	-20,00	▼ (1)	25	-34,10	-32,00	-32,00	= (1)	22	-40,00	-40,00	-40,00	= (5)	16	-50,00	-50,00	-48,95	▲ (1)	12
Balança Comercial (US\$ bilhões)	57,81	58,00	57,00	▼ (2)	28	49,30	49,30	49,80	▲ (2)	25	43,87	44,54	45,52	▲ (1)	14	35,08	36,45	40,73	▲ (1)	12
Investimento Direto no País (US\$ bilhões)	70,00	67,00	68,00	▲ (1)	24	74,65	72,00	74,00	▲ (2)	21	76,00	76,00	77,00	▲ (1)	15	80,00	80,00	80,00	= (9)	12
Dívida Líquida do Setor Público (% do PIB)	54,93	54,25	54,25	= (1)	22	58,00	57,70	57,70	= (1)	20	59,60	59,60	59,60	= (8)	18	61,75	61,75	61,30	▼ (2)	16
Resultado Primário (% do PIB)	-2,05	-2,00	-2,05	▼ (1)	28	-1,50	-1,50	-1,50	= (8)	27	-0,90	-0,95	-1,00	▼ (1)	21	-0,35	-0,40	-0,35	▲ (1)	20
Resultado Nominal (% do PIB)	-7,40	-7,40	-7,40	= (5)	20	-6,80	-6,90	-6,85	▲ (1)	18	-6,62	-6,75	-6,70	▲ (1)	15	-5,80	-6,10	-6,20	▼ (1)	15

* comportamento dos indicadores desde o Focus-Relatório de Mercado anterior; os valores entre parênteses expressam o número de semanas em que vem ocorrendo o último comportamento ** número de respostas na amostra mais recente

2018 — 2019 — 2020 — 2021

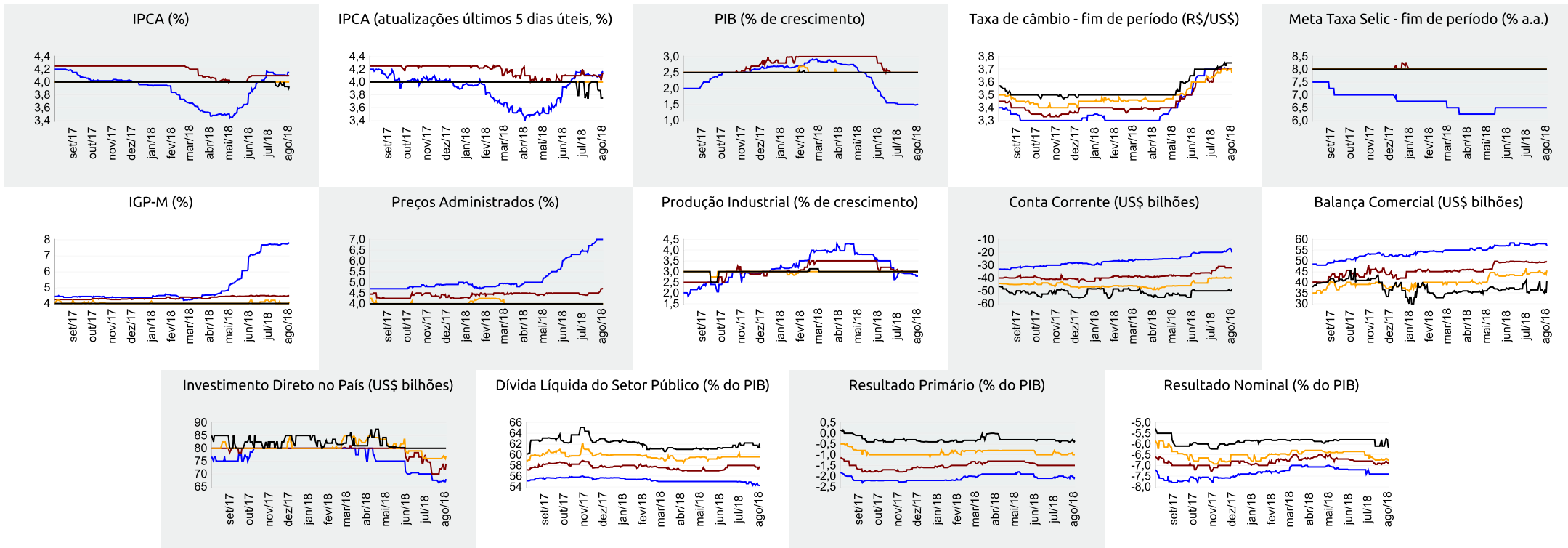



Expectativas de Mercado

10 de agosto de 2018

▲ Aumento ▼ Diminuição = Estabilidade

Mediana - Agregado

	ago/18					set/18					out/18					Próximos 12 meses, suavizada				
	Há 4 semanas	Há 1 semana	Hoje	Comp. semanal *	Resp. **	Há 4 semanas	Há 1 semana	Hoje	Comp. semanal *	Resp. **	Há 4 semanas	Há 1 semana	Hoje	Comp. semanal *	Resp. **	Há 4 semanas	Há 1 semana	Hoje	Comp. semanal *	Resp. **
IPCA (%)	0,10	0,06	0,05	▼ (2)	110	0,21	0,22	0,22	= (2)	109	0,29	0,29	0,29	= (4)	108	3,77	3,66	3,66	= (1)	71
IPCA (atualizações últimos 5 dias úteis, %)	0,03	0,06	0,06	= (1)	42	0,20	0,22	0,23	▲ (1)	41	0,28	0,28	0,29	▲ (1)	41	3,75	3,62	3,64	▲ (1)	32
Taxa de câmbio - fim de período (R\$/US\$)	3,83	3,76	3,76	= (1)	88	3,80	3,78	3,78	= (1)	87	3,80	3,76	3,75	▼ (2)	86					
Meta Taxa Selic (% a.a.)	6,50	-	-			6,50	6,50	6,50	= (11)	100	-	-	-							
IGP-M (%)	0,25	0,25	0,30	▲ (1)	66	0,34	0,32	0,33	▲ (1)	64	0,35	0,35	0,35	= (4)	64	4,24	4,07	4,30	▲ (1)	47

* comportamento dos indicadores desde o Focus-Relatório de Mercado anterior; os valores entre parênteses expressam o número de semanas em que vem ocorrendo o último comportamento ** número de respostas na amostra mais recente

ago/18 — set/18 — out/18 — Próximos 12 meses, suavizada

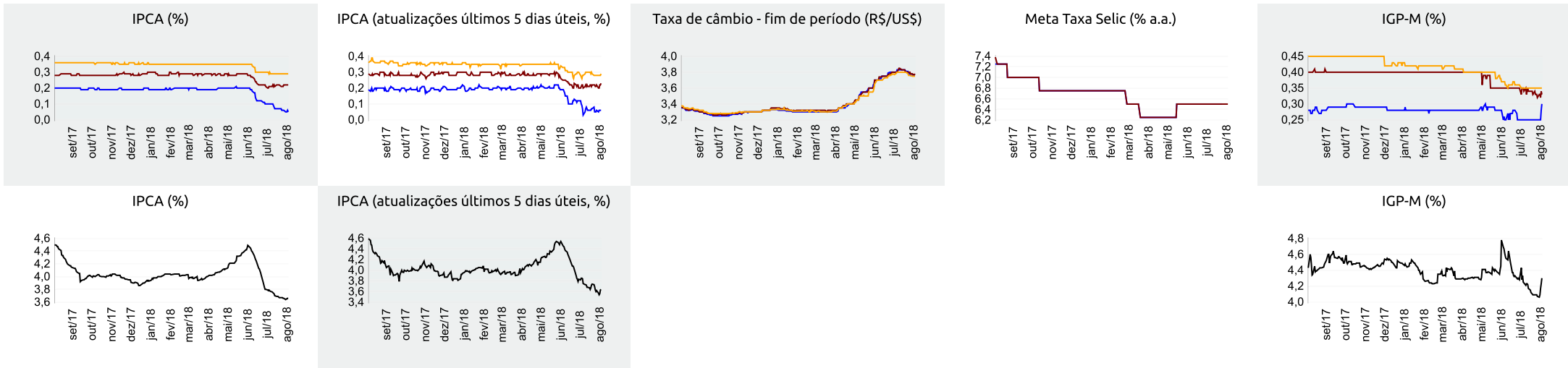



▲ Aumento ▼ Diminuição = Estabilidade

Mediana - Top 5 Curto Prazo

	ago/18				set/18				out/18			
	Há 4 semanas	Há 1 semana	Hoje	Comp. semanal *	Há 4 semanas	Há 1 semana	Hoje	Comp. semanal *	Há 4 semanas	Há 1 semana	Hoje	Comp. semanal *
IPCA (%)	0,00	0,06	0,02	▼ (1)	0,20	0,25	0,26	▲ (2)	0,25	0,25	0,30	▲ (1)
IGP-M (%)	0,21	0,21	0,62	▲ (1)	0,44	0,44	0,52	▲ (1)	0,36	0,36	0,31	▼ (1)
Taxa de câmbio - fim de período (R\$/US\$)	3,85	3,76	3,76	= (1)	3,75	3,75	3,78	▲ (1)	3,70	3,70	3,78	▲ (1)
Meta Taxa Selic (% a.a.)	6,50	-	-	-	6,50	6,50	6,50	= (11)	-	-	-	-

* comportamento dos indicadores desde o Focus-Relatório de Mercado anterior; os valores entre parênteses expressam o número de semanas em que vem ocorrendo o último comportamento ** número de respostas na amostra mais recente

ago/18 — set/18 — out/18

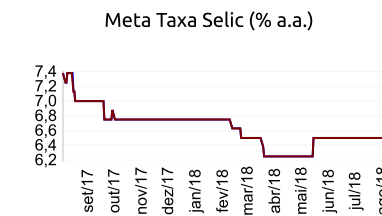
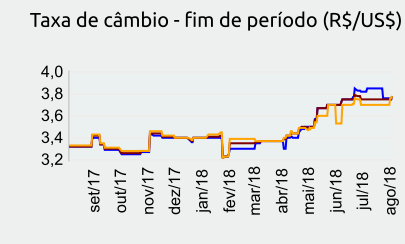
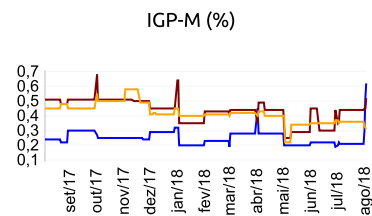
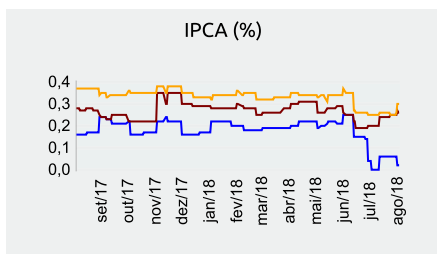

Mediana - Top 5 Curto Prazo

	2018				2019				2020				2021			
	Há 4 semanas	Há 1 semana	Hoje	Comp. semanal *	Há 4 semanas	Há 1 semana	Hoje	Comp. semanal *	Há 4 semanas	Há 1 semana	Hoje	Comp. semanal *	Há 4 semanas	Há 1 semana	Hoje	Comp. semanal *
IPCA (%)	4,00	3,94	4,16	▲ (1)	4,00	4,02	4,00	▼ (1)	4,00	4,00	4,00	= (52)	3,75	3,75	3,75	= (5)
IGP-M (%)	7,72	7,72	8,14	▲ (1)	4,40	4,40	4,45	▲ (1)	4,00	4,00	4,00	= (4)	4,00	4,00	4,00	= (4)
Taxa de câmbio - fim de período (R\$/US\$)	3,55	3,55	3,60	▲ (1)	3,60	3,55	3,55	= (1)	3,60	3,60	3,60	= (5)	3,65	3,60	3,68	▲ (1)
Meta Taxa Selic - fim de período (% a.a.)	6,50	6,50	6,50	= (11)	8,00	7,75	7,63	▼ (1)	8,00	8,00	8,00	= (5)	8,00	8,00	8,00	= (57)

* comportamento dos indicadores desde o Focus-Relatório de Mercado anterior; os valores entre parênteses expressam o número de semanas em que vem ocorrendo o último comportamento ** número de respostas na amostra mais recente

Mediana - Top 5 Médio Prazo

	2018				2019				2020				2021			
	Há 4 semanas	Há 1 semana	Hoje	Comp. semanal *	Há 4 semanas	Há 1 semana	Hoje	Comp. semanal *	Há 4 semanas	Há 1 semana	Hoje	Comp. semanal *	Há 4 semanas	Há 1 semana	Hoje	Comp. semanal *
IPCA (%)	4,10	4,10	4,16	▲ (2)	4,06	4,07	4,20	▲ (1)	4,00	4,00	4,00	= (9)	3,75	3,75	3,75	= (9)
IGP-M (%)	7,56	8,06	8,11	▲ (2)	4,18	4,38	4,72	▲ (1)	4,00	4,00	4,44	▲ (1)	4,00	4,00	4,00	= (9)
Taxa de câmbio - fim de período (R\$/US\$)	3,55	3,55	3,50	▼ (1)	3,63	3,65	3,58	▼ (1)	3,64	3,64	3,64	= (5)	3,70	3,70	3,71	▲ (1)
Meta Taxa Selic - fim de período (% a.a.)	6,50	6,50	6,50	= (12)	7,75	7,63	7,63	= (3)	8,50	8,50	8,50	= (5)	8,50	8,50	8,50	= (5)

* comportamento dos indicadores desde o Focus-Relatório de Mercado anterior; os valores entre parênteses expressam o número de semanas em que vem ocorrendo o último comportamento ** número de respostas na amostra mais recente