

Mediana - Agregado

	2018					2019					2020					2021				
	Há 4 semanas	Há 1 semana	Hoje	Comp. semanal *	Resp. **	Há 4 semanas	Há 1 semana	Hoje	Comp. semanal *	Resp. **	Há 4 semanas	Há 1 semana	Hoje	Comp. semanal *	Resp. **	Há 4 semanas	Há 1 semana	Hoje	Comp. semanal *	Resp. **
IPCA (%)	4,03	4,11	4,11	= (1)	111	4,10	4,10	4,10	= (6)	105	4,00	4,00	4,00	= (56)	92	4,00	3,95	4,00	▲ (1)	87
IPCA (atualizações últimos 5 dias úteis, %)	4,16	4,11	4,10	▼ (1)	35	4,10	4,10	4,11	▲ (1)	33	4,00	4,00	4,00	= (56)	25	4,00	3,98	4,00	▲ (2)	24
PIB (% de crescimento)	1,55	1,50	1,50	= (2)	73	2,50	2,50	2,50	= (4)	72	2,50	2,50	2,50	= (22)	55	2,50	2,50	2,50	= (72)	51
Taxa de câmbio - fim de período (R\$/US\$)	3,70	3,70	3,70	= (4)	94	3,60	3,70	3,70	= (1)	66	3,60	3,67	3,70	▲ (4)	66	3,70	3,71	3,73	▲ (2)	61
Meta Taxa Selic - fim de período (% a.a.)	6,50	6,50	6,50	= (9)	103	8,00	8,00	8,00	= (28)	71	8,00	8,00	8,00	= (54)	78	8,00	8,00	8,00	= (56)	73
IGP-M (%)	7,67	7,70	7,67	▼ (1)	67	4,50	4,47	4,47	= (2)	58	4,10	4,00	4,00	= (1)	48	4,00	4,00	4,00	= (54)	44
Preços Administrados (%)	6,30	6,71	6,81	▲ (4)	25	4,50	4,50	4,50	= (1)	24	4,00	4,00	4,00	= (20)	21	4,00	4,00	4,00	= (52)	19
Produção Industrial (% de crescimento)	3,17	2,91	2,91	= (1)	18	3,10	3,00	3,00	= (2)	16	3,00	3,00	3,00	= (24)	14	3,00	3,00	3,00	= (20)	11
Conta Corrente (US\$ bilhões)	-20,00	-20,00	-19,80	▲ (1)	29	-35,95	-31,00	-31,00	= (1)	26	-43,90	-40,00	-40,00	= (3)	19	-50,00	-50,00	-50,00	= (7)	14
Balança Comercial (US\$ bilhões)	58,28	57,50	58,06	▲ (1)	32	49,70	49,30	49,15	▼ (1)	28	43,20	44,54	44,54	= (1)	17	37,00	36,45	36,45	= (1)	13
Investimento Direto no País (US\$ bilhões)	70,00	67,50	67,50	= (1)	28	76,60	70,00	70,00	= (1)	25	79,00	76,00	76,00	= (3)	16	80,00	80,00	80,00	= (7)	14
Dívida Líquida do Setor Público (% do PIB)	55,00	54,60	54,90	▲ (1)	25	58,00	58,00	58,00	= (5)	23	59,60	59,60	59,60	= (6)	21	61,75	62,20	62,20	= (1)	17
Resultado Primário (% do PIB)	-2,10	-2,00	-2,05	▼ (1)	30	-1,50	-1,50	-1,50	= (6)	29	-1,00	-1,00	-1,00	= (1)	25	-0,30	-0,35	-0,35	= (2)	22
Resultado Nominal (% do PIB)	-7,20	-7,40	-7,40	= (3)	21	-6,80	-6,95	-6,90	▲ (1)	19	-6,35	-6,75	-6,75	= (1)	16	-5,80	-6,10	-6,10	= (1)	14

\* comportamento dos indicadores desde o Focus-Relatório de Mercado anterior; os valores entre parênteses expressam o número de semanas em que vem ocorrendo o último comportamento \*\* número de respostas na amostra mais recente

2018 — 2019 — 2020 — 2021

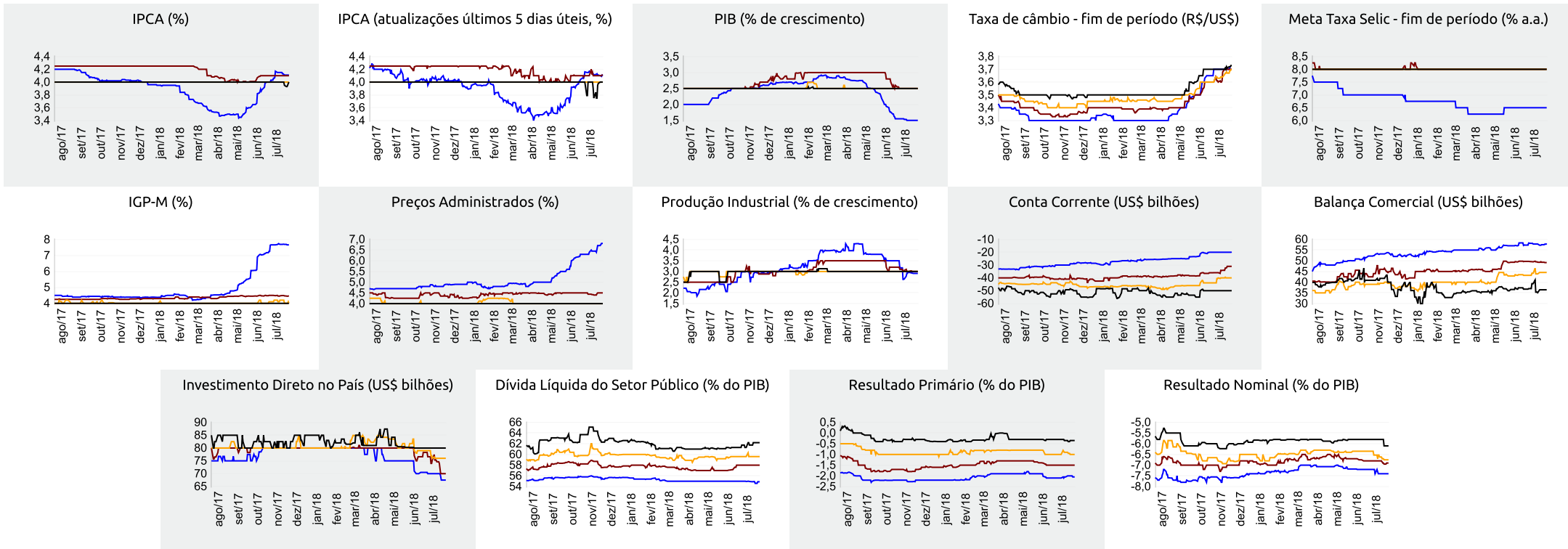

▲ Aumento ▼ Diminuição = Estabilidade

Mediana - Agregado

	jul/18					ago/18					set/18					Próximos 12 meses, suavizada				
	Há 4 semanas	Há 1 semana	Hoje	Comp. semanal *	Resp. **	Há 4 semanas	Há 1 semana	Hoje	Comp. semanal *	Resp. **	Há 4 semanas	Há 1 semana	Hoje	Comp. semanal *	Resp. **	Há 4 semanas	Há 1 semana	Hoje	Comp. semanal *	Resp. **
IPCA (%)	0,35	0,30	0,30	= (1)	109	0,12	0,07	0,07	= (1)	109	0,22	0,21	0,22	▲ (1)	109	4,02	3,70	3,67	▼ (7)	72
IPCA (atualizações últimos 5 dias úteis, %)	0,35	0,30	0,30	= (1)	34	0,13	0,06	0,07	▲ (2)	34	0,23	0,21	0,22	▲ (2)	34	4,02	3,68	3,74	▲ (1)	24
Taxa de câmbio - fim de período (R\$/US\$)	3,80	3,85	3,84	▼ (1)	88	3,79	3,83	3,81	▼ (1)	89	3,77	3,83	3,80	▼ (1)	89					
Meta Taxa Selic (% a.a.)	-	-	-			6,50	6,50	6,50	= (9)	100	6,50	6,50	6,50	= (9)	100					
IGP-M (%)	0,58	0,50	0,48	▼ (3)	69	0,28	0,25	0,25	= (3)	68	0,35	0,34	0,33	▼ (1)	68	4,33	4,17	4,09	▼ (7)	46

\* comportamento dos indicadores desde o Focus-Relatório de Mercado anterior; os valores entre parênteses expressam o número de semanas em que vem ocorrendo o último comportamento \*\* número de respostas na amostra mais recente

jul/18 — ago/18 — set/18 — Próximos 12 meses, suavizada

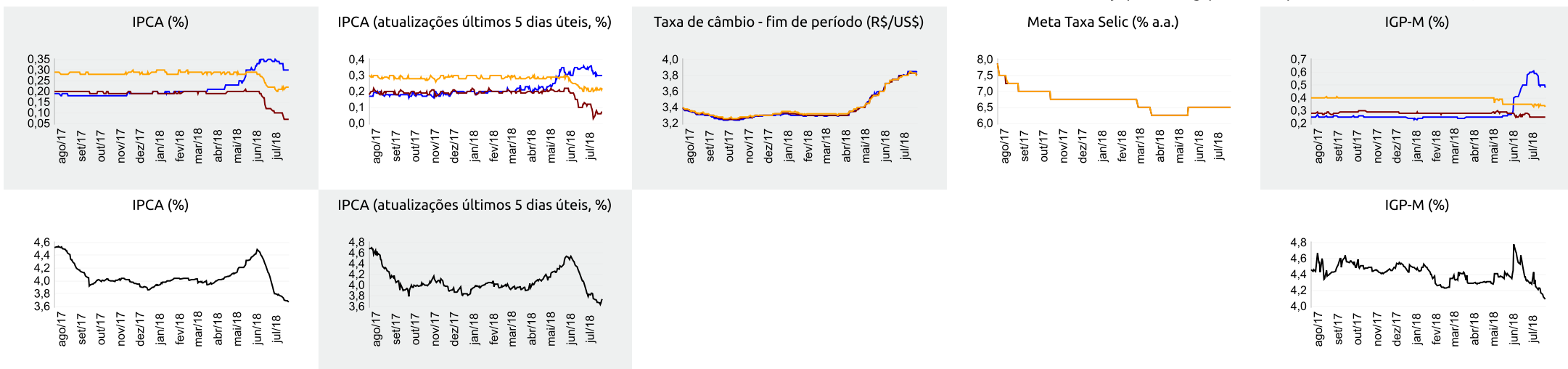



▲ Aumento ▼ Diminuição = Estabilidade

### Mediana - Top 5 Curto Prazo

	jul/18				ago/18				set/18			
	Há 4 semanas	Há 1 semana	Hoje	Comp. semanal *	Há 4 semanas	Há 1 semana	Hoje	Comp. semanal *	Há 4 semanas	Há 1 semana	Hoje	Comp. semanal *
IPCA (%)	0,40	0,29	0,29	= (1)	0,15	0,06	0,06	= (1)	0,19	0,24	0,24	= (1)
IGP-M (%)	0,64	0,39	0,39	= (1)	0,22	0,21	0,21	= (2)	0,30	0,44	0,44	= (3)
Taxa de câmbio - fim de período (R\$/US\$)	3,85	3,88	3,88	= (2)	3,85	3,85	3,85	= (2)	3,79	3,75	3,75	= (3)
Meta Taxa Selic (% a.a.)	-	-	-	-	6,50	6,50	6,50	= (9)	6,50	6,50	6,50	= (9)

\* comportamento dos indicadores desde o Focus-Relatório de Mercado anterior; os valores entre parênteses expressam o número de semanas em que vem ocorrendo o último comportamento \*\* número de respostas na amostra mais recente

jul/18 — ago/18 — set/18

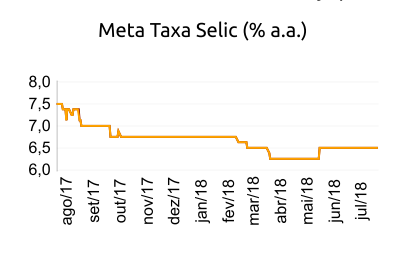
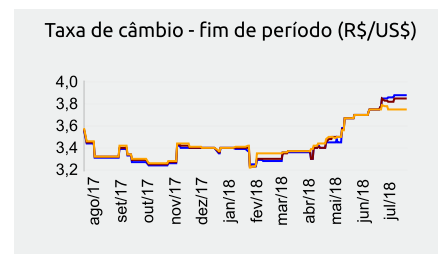
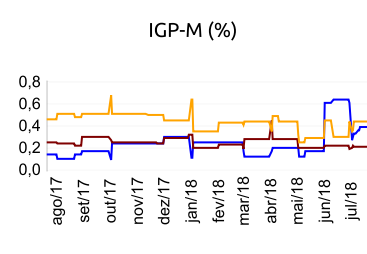
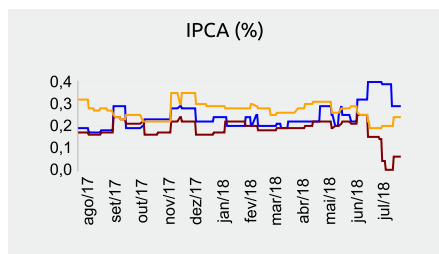

### Mediana - Top 5 Curto Prazo

	2018				2019				2020				2021			
	Há 4 semanas	Há 1 semana	Hoje	Comp. semanal *	Há 4 semanas	Há 1 semana	Hoje	Comp. semanal *	Há 4 semanas	Há 1 semana	Hoje	Comp. semanal *	Há 4 semanas	Há 1 semana	Hoje	Comp. semanal *
IPCA (%)	4,17	3,94	3,94	= (1)	4,10	3,89	4,02	▲ (1)	4,00	4,00	4,00	= (50)	4,00	3,75	3,75	= (3)
IGP-M (%)	7,31	7,73	7,73	= (1)	4,33	4,40	4,40	= (3)	4,40	4,00	4,00	= (2)	4,33	4,00	4,00	= (2)
Taxa de câmbio - fim de período (R\$/US\$)	3,60	3,55	3,55	= (3)	3,58	3,60	3,60	= (2)	3,61	3,60	3,60	= (3)	3,70	3,65	3,65	= (3)
Meta Taxa Selic - fim de período (% a.a.)	6,50	6,50	6,50	= (9)	8,00	7,75	7,63	▼ (2)	8,25	8,00	8,00	= (3)	8,00	8,00	8,00	= (55)

\* comportamento dos indicadores desde o Focus-Relatório de Mercado anterior; os valores entre parênteses expressam o número de semanas em que vem ocorrendo o último comportamento \*\* número de respostas na amostra mais recente

### Mediana - Top 5 Médio Prazo

	2018				2019				2020				2021			
	Há 4 semanas	Há 1 semana	Hoje	Comp. semanal *	Há 4 semanas	Há 1 semana	Hoje	Comp. semanal *	Há 4 semanas	Há 1 semana	Hoje	Comp. semanal *	Há 4 semanas	Há 1 semana	Hoje	Comp. semanal *
IPCA (%)	3,83	4,09	4,04	▼ (2)	4,00	4,06	4,07	▲ (1)	4,00	4,00	4,00	= (7)	3,75	3,75	3,75	= (7)
IGP-M (%)	7,56	8,17	8,02	▼ (1)	4,00	4,38	4,38	= (1)	4,00	4,00	4,00	= (7)	4,00	4,00	4,00	= (7)
Taxa de câmbio - fim de período (R\$/US\$)	3,60	3,55	3,55	= (3)	3,63	3,65	3,65	= (1)	3,62	3,64	3,64	= (3)	3,70	3,70	3,70	= (6)
Meta Taxa Selic - fim de período (% a.a.)	6,50	6,50	6,50	= (10)	7,88	7,63	7,63	= (1)	9,00	8,50	8,50	= (3)	9,00	8,50	8,50	= (3)

\* comportamento dos indicadores desde o Focus-Relatório de Mercado anterior; os valores entre parênteses expressam o número de semanas em que vem ocorrendo o último comportamento \*\* número de respostas na amostra mais recente