

▲ Aumento ▼ Diminuição = Estabilidade

Mediana - Agregado

	2018					2019					2020					2021				
	Há 4 semanas	Há 1 semana	Hoje	Comp. semanal *	Resp. **	Há 4 semanas	Há 1 semana	Hoje	Comp. semanal *	Resp. **	Há 4 semanas	Há 1 semana	Hoje	Comp. semanal *	Resp. **	Há 4 semanas	Há 1 semana	Hoje	Comp. semanal *	Resp. **
IPCA (%)	3,88	4,17	4,15	▼ (1)	109	4,10	4,10	4,10	= (4)	102	4,00	4,00	4,00	= (54)	89	4,00	4,00	4,00	= (54)	85
IPCA (atualizações últimos 5 dias úteis, %)	3,94	4,17	4,11	▼ (1)	42	4,10	4,10	4,10	= (5)	40	4,00	4,00	4,00	= (54)	34	4,00	4,00	3,75	▼ (1)	33
PIB (% de crescimento)	1,76	1,53	1,50	▼ (2)	69	2,70	2,50	2,50	= (2)	70	2,50	2,50	2,50	= (20)	52	2,50	2,50	2,50	= (70)	45
Taxa de câmbio - fim de período (R\$/US\$)	3,63	3,70	3,70	= (2)	96	3,60	3,60	3,68	▲ (1)	69	3,60	3,63	3,64	▲ (2)	68	3,70	3,70	3,70	= (4)	63
Meta Taxa Selic - fim de período (% a.a.)	6,50	6,50	6,50	= (7)	101	8,00	8,00	8,00	= (26)	70	8,00	8,00	8,00	= (52)	77	8,00	8,00	8,00	= (54)	73
IGP-M (%)	7,04	7,67	7,70	▲ (1)	65	4,47	4,48	4,47	▼ (2)	54	4,00	4,20	4,20	= (1)	46	4,00	4,00	4,00	= (52)	42
Preços Administrados (%)	6,16	6,40	6,45	▲ (2)	26	4,50	4,44	4,40	▼ (2)	26	4,00	4,00	4,00	= (18)	22	4,00	4,00	4,00	= (50)	21
Produção Industrial (% de crescimento)	3,50	2,65	2,96	▲ (1)	17	3,20	3,05	3,00	▼ (3)	15	3,00	3,00	3,00	= (22)	13	3,00	3,00	3,00	= (18)	10
Conta Corrente (US\$ bilhões)	-20,60	-20,00	-20,00	= (3)	25	-36,50	-35,90	-34,10	▲ (4)	22	-43,90	-40,00	-40,00	= (1)	17	-50,00	-50,00	-50,00	= (5)	14
Balança Comercial (US\$ bilhões)	58,34	57,81	57,81	= (1)	28	49,80	49,50	49,30	▼ (2)	25	43,50	44,17	43,87	▼ (1)	16	37,38	39,30	35,08	▼ (1)	12
Investimento Direto no País (US\$ bilhões)	70,00	70,00	70,00	= (2)	25	76,60	75,30	74,65	▼ (3)	22	79,00	76,00	76,00	= (1)	15	80,00	80,00	80,00	= (5)	14
Dívida Líquida do Setor Público (% do PIB)	55,00	54,95	54,93	▼ (2)	22	57,15	58,00	58,00	= (3)	19	59,60	59,60	59,60	= (4)	20	61,30	61,30	61,75	▲ (1)	16
Resultado Primário (% do PIB)	-2,10	-2,10	-2,05	▲ (1)	28	-1,50	-1,50	-1,50	= (4)	27	-1,00	-1,00	-0,90	▲ (1)	23	-0,30	-0,30	-0,35	▼ (1)	20
Resultado Nominal (% do PIB)	-7,20	-7,40	-7,40	= (1)	19	-6,75	-6,80	-6,80	= (3)	17	-6,35	-6,53	-6,62	▼ (2)	16	-5,80	-5,80	-5,80	= (8)	14

* comportamento dos indicadores desde o Focus-Relatório de Mercado anterior; os valores entre parênteses expressam o número de semanas em que vem ocorrendo o último comportamento ** número de respostas na amostra mais recente

2018 — 2019 — 2020 — 2021 —

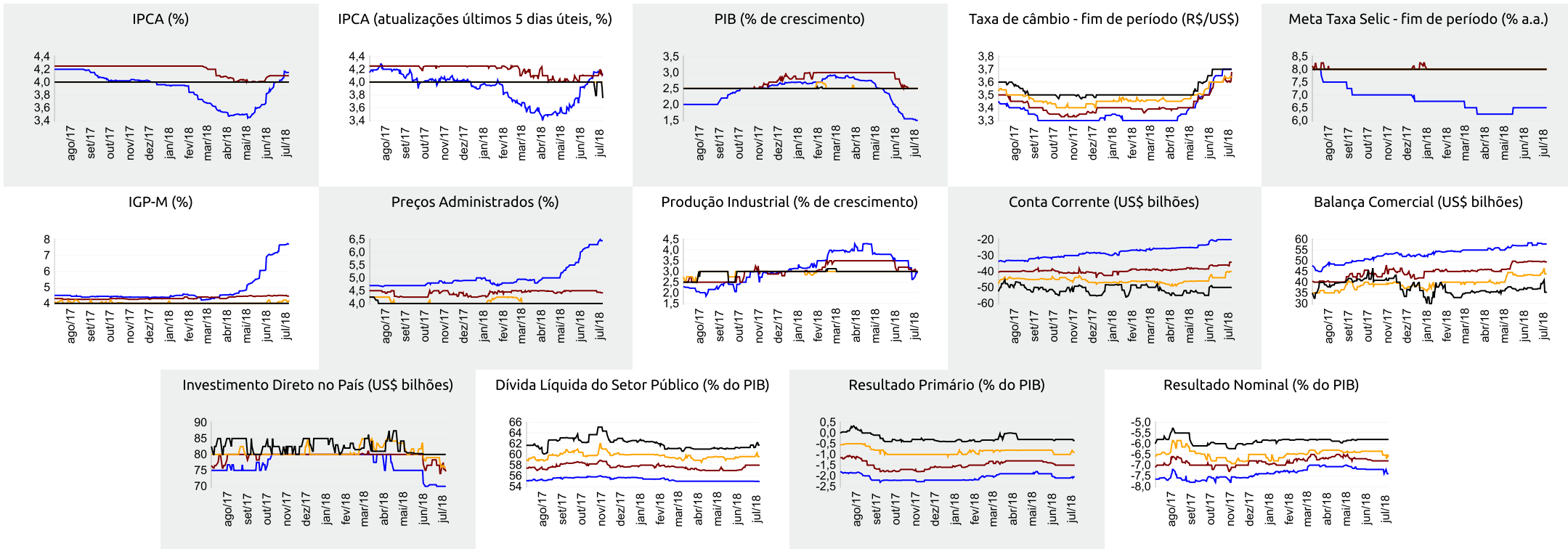



▲ Aumento ▼ Diminuição = Estabilidade

Mediana - Agregado	jul/18					ago/18					set/18					Próximos 12 meses, suavizada				
	Há 4 semanas	Há 1 semana	Hoje	Comp. semanal *	Resp. **	Há 4 semanas	Há 1 semana	Hoje	Comp. semanal *	Resp. **	Há 4 semanas	Há 1 semana	Hoje	Comp. semanal *	Resp. **	Há 4 semanas	Há 1 semana	Hoje	Comp. semanal *	Resp. **
IPCA (%)	0,35	0,35	0,33	▼ (1)	107	0,18	0,10	0,10	= (1)	107	0,27	0,21	0,21	= (1)	107	4,39	3,80	3,77	▼ (5)	69
IPCA (atualizações últimos 5 dias úteis, %)	0,35	0,35	0,31	▼ (1)	41	0,15	0,12	0,03	▼ (2)	41	0,25	0,20	0,20	= (1)	41	4,37	3,83	3,75	▼ (5)	28
Taxa de câmbio - fim de período (R\$/US\$)	3,73	3,81	3,85	▲ (14)	89	3,72	3,80	3,83	▲ (7)	89	3,74	3,80	3,80	= (1)	89					
Meta Taxa Selic (% a.a.)	-	-	-			6,50	6,50	6,50	= (7)	98	6,50	6,50	6,50	= (7)	98					
IGP-M (%)	0,41	0,60	0,59	▼ (1)	64	0,25	0,25	0,25	= (1)	64	0,35	0,35	0,34	▼ (1)	64	4,55	4,28	4,24	▼ (5)	42

* comportamento dos indicadores desde o Focus-Relatório de Mercado anterior; os valores entre parênteses expressam o número de semanas em que vem ocorrendo o último comportamento ** número de respostas na amostra mais recente

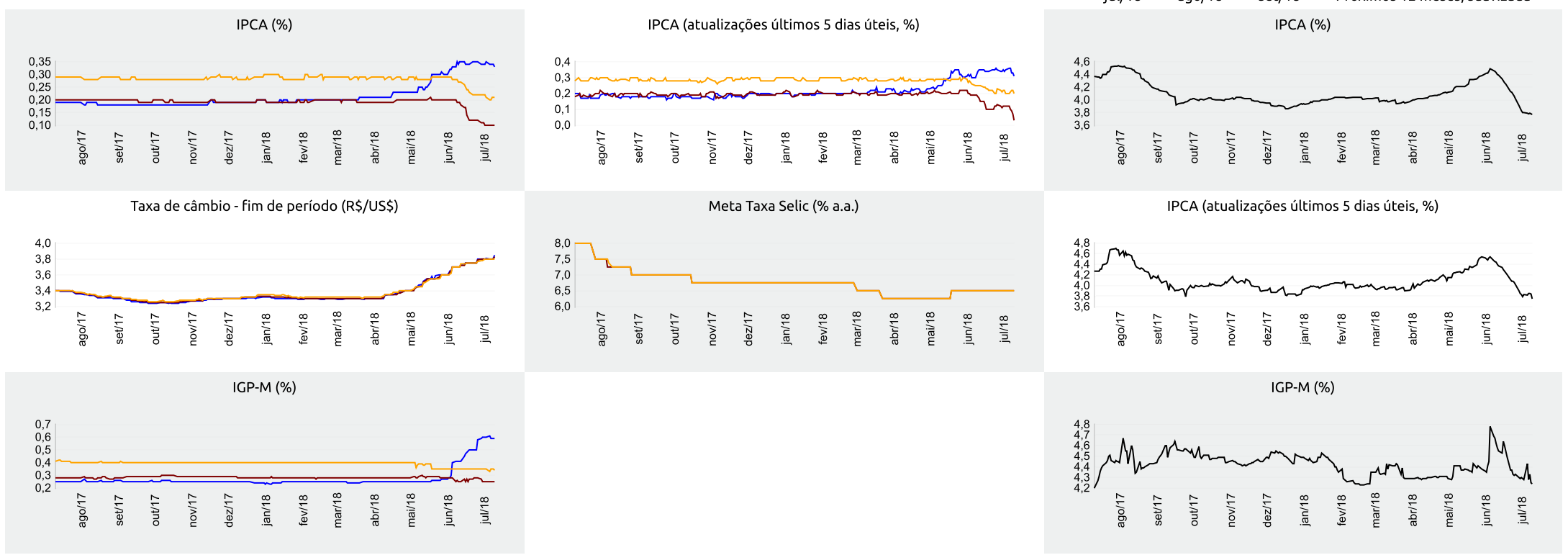



▲ Aumento ▼ Diminuição = Estabilidade

Mediana - Top 5 Curto Prazo

	jul/18				ago/18				set/18			
	Há 4 semanas	Há 1 semana	Hoje	Comp. semanal *	Há 4 semanas	Há 1 semana	Hoje	Comp. semanal *	Há 4 semanas	Há 1 semana	Hoje	Comp. semanal *
IPCA (%)	0,32	0,39	0,39	= (1)	0,25	0,04	0,00	▼ (2)	0,25	0,20	0,20	= (1)
IGP-M (%)	0,61	0,61	0,33	▼ (2)	0,22	0,19	0,21	▲ (1)	0,45	0,44	0,44	= (1)
Taxa de câmbio - fim de período (R\$/US\$)	3,75	3,86	3,88	▲ (3)	3,75	3,82	3,85	▲ (1)	3,75	3,75	3,75	= (1)
Meta Taxa Selic (% a.a.)	-	-	-	-	6,50	6,50	6,50	= (7)	6,50	6,50	6,50	= (7)

* comportamento dos indicadores desde o Focus-Relatório de Mercado anterior; os valores entre parênteses expressam o número de semanas em que vem ocorrendo o último comportamento ** número de respostas na amostra mais recente

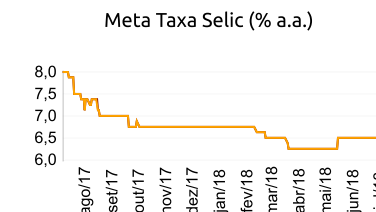
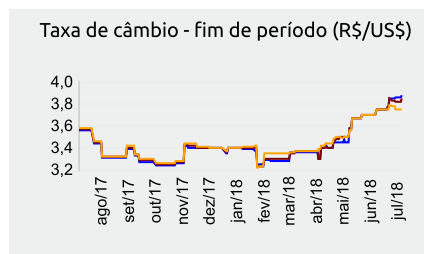
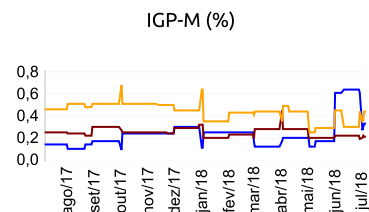
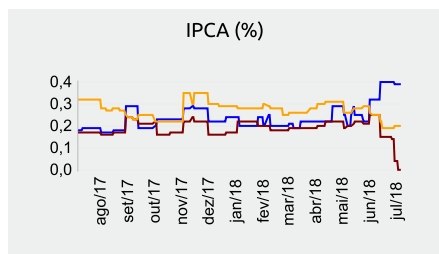

jul/18 — ago/18 — set/18

Mediana - Top 5 Curto Prazo

	2018				2019				2020				2021			
	Há 4 semanas	Há 1 semana	Hoje	Comp. semanal *	Há 4 semanas	Há 1 semana	Hoje	Comp. semanal *	Há 4 semanas	Há 1 semana	Hoje	Comp. semanal *	Há 4 semanas	Há 1 semana	Hoje	Comp. semanal *
IPCA (%)	3,96	4,02	4,00	▼ (2)	4,10	4,00	4,00	= (1)	4,00	4,00	4,00	= (48)	4,00	3,75	3,75	= (1)
IGP-M (%)	7,00	7,71	7,72	▲ (4)	4,33	4,40	4,40	= (1)	4,40	4,40	4,00	▼ (1)	4,33	4,25	4,00	▼ (2)
Taxa de câmbio - fim de período (R\$/US\$)	3,60	3,55	3,55	= (1)	3,55	3,55	3,60	▲ (1)	3,61	3,60	3,60	= (1)	3,70	3,65	3,65	= (1)
Meta Taxa Selic - fim de período (% a.a.)	6,50	6,50	6,50	= (7)	8,00	8,00	8,00	= (4)	8,00	8,00	8,00	= (1)	8,00	8,00	8,00	= (53)

* comportamento dos indicadores desde o Focus-Relatório de Mercado anterior; os valores entre parênteses expressam o número de semanas em que vem ocorrendo o último comportamento ** número de respostas na amostra mais recente

Mediana - Top 5 Médio Prazo

	2018				2019				2020				2021			
	Há 4 semanas	Há 1 semana	Hoje	Comp. semanal *	Há 4 semanas	Há 1 semana	Hoje	Comp. semanal *	Há 4 semanas	Há 1 semana	Hoje	Comp. semanal *	Há 4 semanas	Há 1 semana	Hoje	Comp. semanal *
IPCA (%)	3,83	4,10	4,10	= (1)	4,00	4,00	4,06	▲ (1)	4,00	4,00	4,00	= (5)	3,75	3,75	3,75	= (5)
IGP-M (%)	7,17	7,56	7,56	= (2)	4,00	4,40	4,18	▼ (1)	4,00	4,00	4,00	= (5)	4,00	4,00	4,00	= (5)
Taxa de câmbio - fim de período (R\$/US\$)	3,50	3,55	3,55	= (1)	3,63	3,60	3,63	▲ (1)	3,62	3,64	3,64	= (1)	3,70	3,70	3,70	= (4)
Meta Taxa Selic - fim de período (% a.a.)	6,50	6,50	6,50	= (8)	8,00	7,75	7,75	= (1)	9,00	8,50	8,50	= (1)	9,00	8,50	8,50	= (1)

* comportamento dos indicadores desde o Focus-Relatório de Mercado anterior; os valores entre parênteses expressam o número de semanas em que vem ocorrendo o último comportamento ** número de respostas na amostra mais recente