

Expectativas de Mercado				
Inflação nos próximos 12 meses suavizada				
Mediana - agregado	Há 4 semanas	Há 1 semana	Hoje	Comportamento semanal*
IPCA (%)	4,32	4,39	4,22	▼ (2)
IGP-DI (%)	4,72	4,78	4,77	▼ (1)
IGP-M (%)	4,43	4,55	4,50	▼ (2)
IPC-Fipe (%)	4,32	4,51	4,50	▼ (1)

\* comportamento dos indicadores desde o último Relatório de Mercado; os valores entre parênteses expressam o número de semanas em que vem ocorrendo o último comportamento  
 ( ▲ aumento, ▼ diminuição ou = estabilidade)

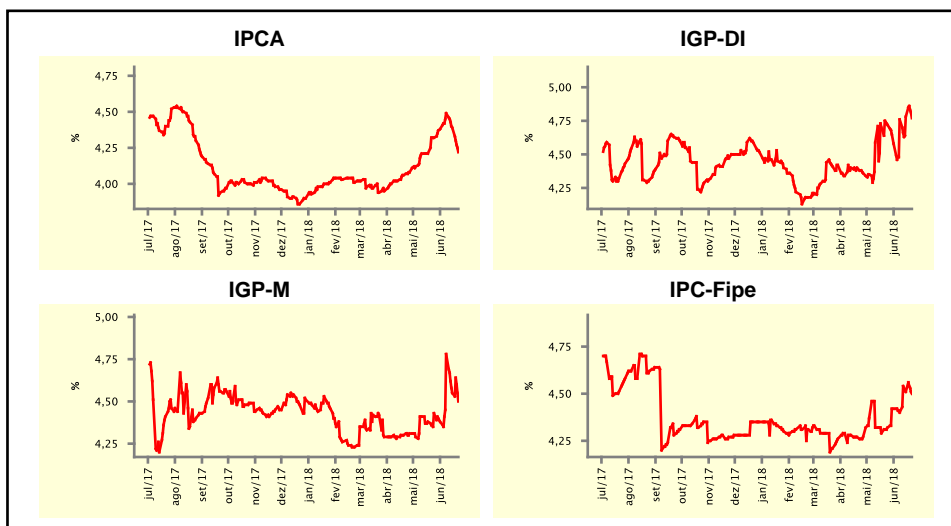

Mediana - agregado	jun/18				jul/18			
	Há 4 semanas	Há 1 semana	Hoje	Comportamento semanal*	Há 4 semanas	Há 1 semana	Hoje	Comportamento semanal*
IPCA (%)	0,35	0,69	1,11	▲ (7)	0,30	0,35	0,34	▼ (1)
IGP-DI (%)	0,40	0,90	1,30	▲ (4)	0,27	0,33	0,42	▲ (3)
IGP-M (%)	0,40	1,38	1,45	▲ (7)	0,26	0,41	0,50	▲ (5)
IPC-Fipe (%)	0,30	0,30	0,58	▲ (1)	0,29	0,29	0,30	▲ (1)
Taxa de câmbio - fim de período (R\$/US\$)	3,60	3,74	3,75	▲ (13)	3,59	3,73	3,75	▲ (11)
Meta Taxa Selic (%a.a.)	6,50	6,50	-		-	-	-	

\* comportamento dos indicadores desde o último Relatório de Mercado; os valores entre parênteses expressam o número de semanas em que vem ocorrendo o último comportamento  
 ( ▲ aumento, ▼ diminuição ou = estabilidade)

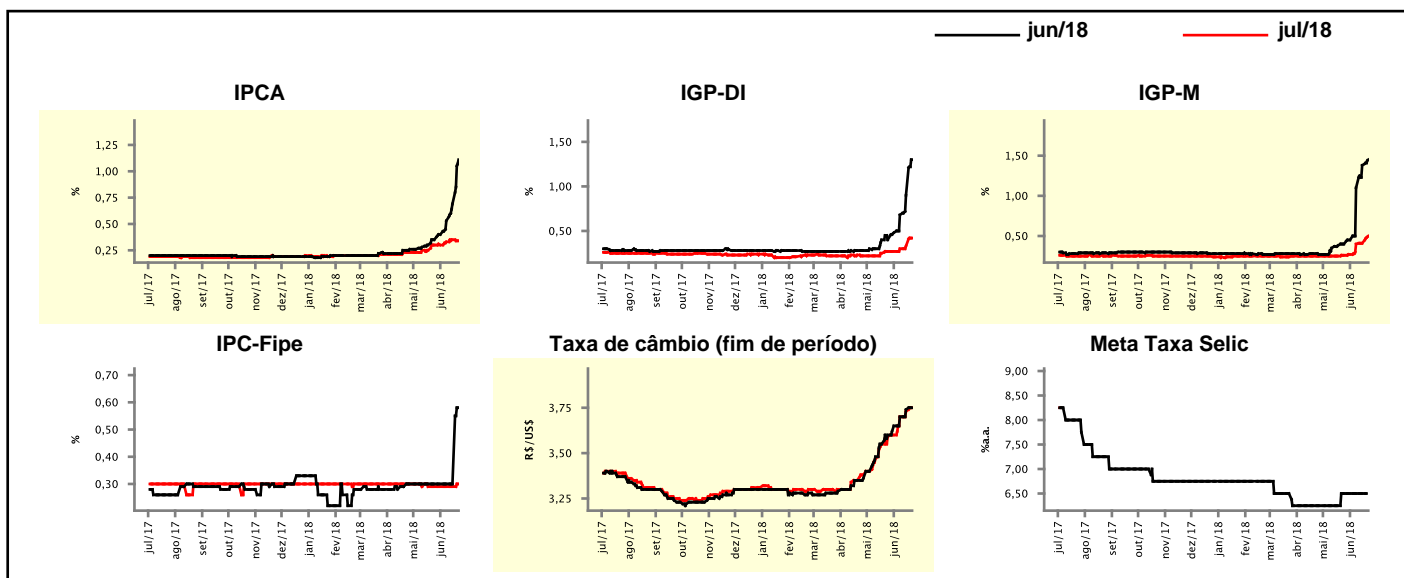

Mediana - agregado	Expectativas de Mercado							
	2018				2019			
	Há 4 semanas	Há 1 semana	Hoje	Comportamento semanal*	Há 4 semanas	Há 1 semana	Hoje	Comportamento semanal*
IPCA (%)	3,60	3,88	4,00	▲ (6)	4,00	4,10	4,10	≡ (1)
IGP-DI (%)	5,81	7,18	7,47	▲ (3)	4,30	4,45	4,45	≡ (1)
IGP-M (%)	5,53	7,04	7,18	▲ (16)	4,46	4,47	4,48	▲ (3)
IPC-Fipe (%)	2,54	2,69	2,91	▲ (3)	4,09	4,09	4,10	▲ (1)
Taxa de câmbio - fim de período (R\$/US\$)	3,48	3,63	3,65	▲ (2)	3,47	3,60	3,60	≡ (1)
Taxa de câmbio - média do período (R\$/US\$)	3,46	3,57	3,58	▲ (11)	3,40	3,50	3,54	▲ (4)
Meta Taxa Selic - fim de período (%a.a.)	6,50	6,50	6,50	≡ (4)	8,00	8,00	8,00	≡ (23)
Meta Taxa Selic - média do período (%a.a.)	6,53	6,53	6,53	≡ (4)	7,15	7,25	7,20	▼ (1)
Dívida Líquida do Setor Público (% do PIB)	55,00	55,00	55,00	≡ (15)	57,00	57,15	58,00	▲ (3)
PIB (% do crescimento)	2,37	1,76	1,55	▼ (8)	3,00	2,70	2,60	▼ (3)
Produção Industrial (% do crescimento)	3,80	3,50	3,50	≡ (1)	3,50	3,20	3,20	≡ (2)
Conta Corrente <sup>1</sup> (US\$ Bilhões)	-23,50	-20,60	-20,00	▲ (3)	-38,40	-36,50	-36,00	▲ (1)
Balança Comercial (US\$ Bilhões)	57,15	58,34	57,31	▼ (1)	49,80	49,80	49,70	▼ (1)
Invest. Direto no País <sup>1</sup> (US\$ Bilhões)	75,00	70,00	70,50	▲ (1)	80,00	76,60	78,30	▲ (1)
Preços Administrados (%)	5,50	6,16	6,30	▲ (7)	4,50	4,50	4,50	≡ (5)

\* comportamento dos indicadores desde o último Relatório de Mercado; os valores entre parênteses expressam o número de semanas em que vem ocorrendo o último comportamento

( ▲ aumento, ▼ diminuição ou = estabilidade)

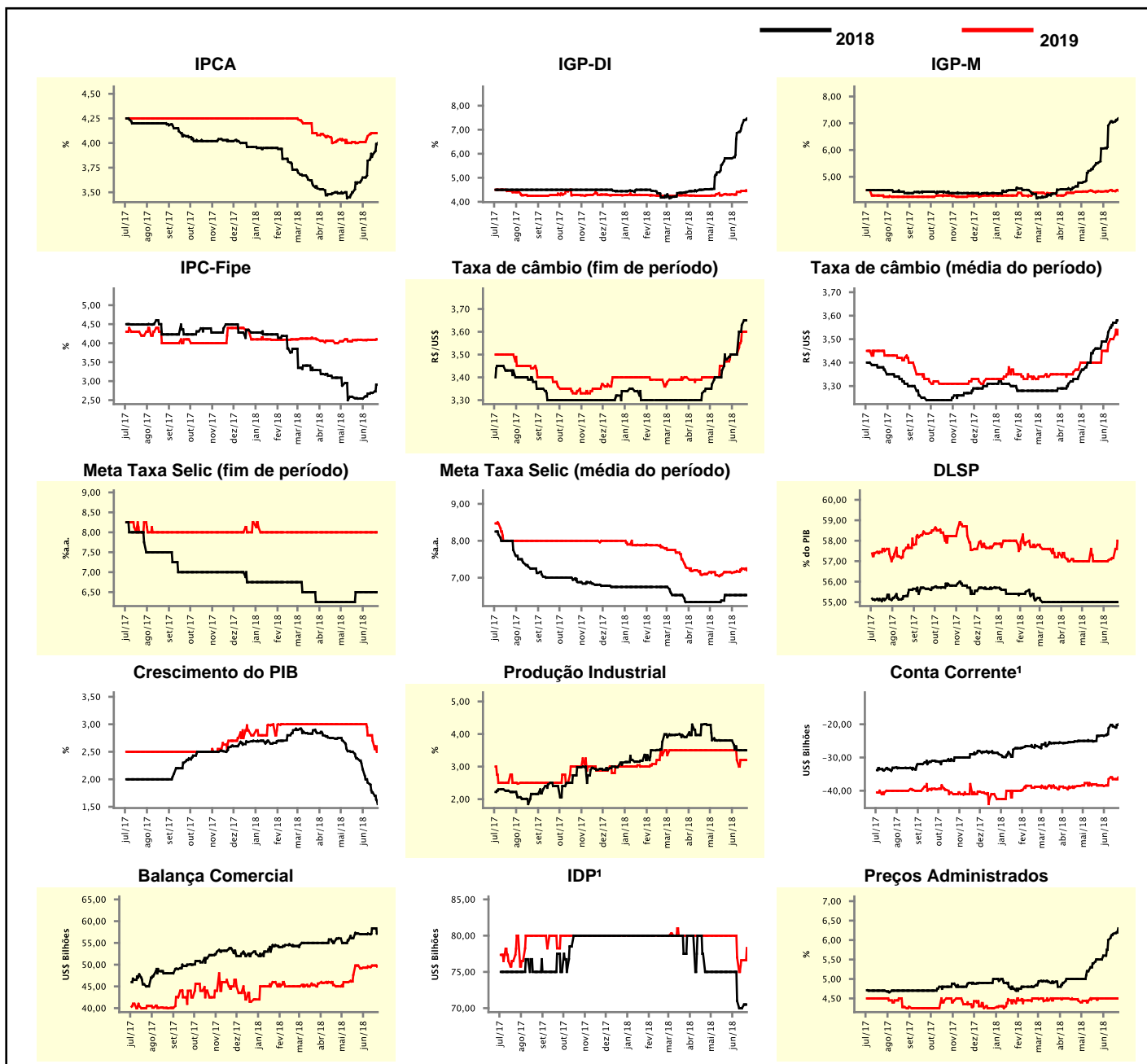

<sup>1</sup> Até 21/4/15, as expectativas de investimento estrangeiro direto (IED) e saldo em conta corrente seguiam a metodologia da 5ª edição do Manual de Balanço de Pagamentos do FMI. Em 22/4/15, as instituições participantes foram orientadas a seguir a metodologia da 6ª edição, que considera investimento direto no país (IDP) no lugar de IED e altera o cálculo do saldo em conta corrente. Para mais informações, acesse <http://www.bcb.gov.br/?6MANBALPGTO>.

Expectativas de Mercado								
Mediana - top 5 - curto prazo	jun/18				jul/18			
	Há 4 semanas	Há 1 semana	Hoje	Comportamento semanal*	Há 4 semanas	Há 1 semana	Hoje	Comportamento semanal*
IPCA (%)	0,25	0,62	1,14	▲ (5)	0,25	0,32	0,40	▲ (1)
IGP-DI (%)	0,45	1,50	1,57	▲ (3)	0,25	0,70	0,72	▲ (3)
IGP-M (%)	0,46	1,58	1,65	▲ (1)	0,17	0,61	0,64	▲ (1)
Taxa de câmbio - fim de período (R\$/US\$)	3,65	3,75	3,75	▬ (1)	3,67	3,75	3,75	▬ (1)
Meta Taxa Selic (%a.a.)	6,50	6,50	-		-	-	-	

\* comportamento dos indicadores desde o último Relatório de Mercado; os valores entre parênteses expressam o número de semanas em que vem ocorrendo o último comportamento

( ▲ aumento, ▼ diminuição ou = estabilidade)

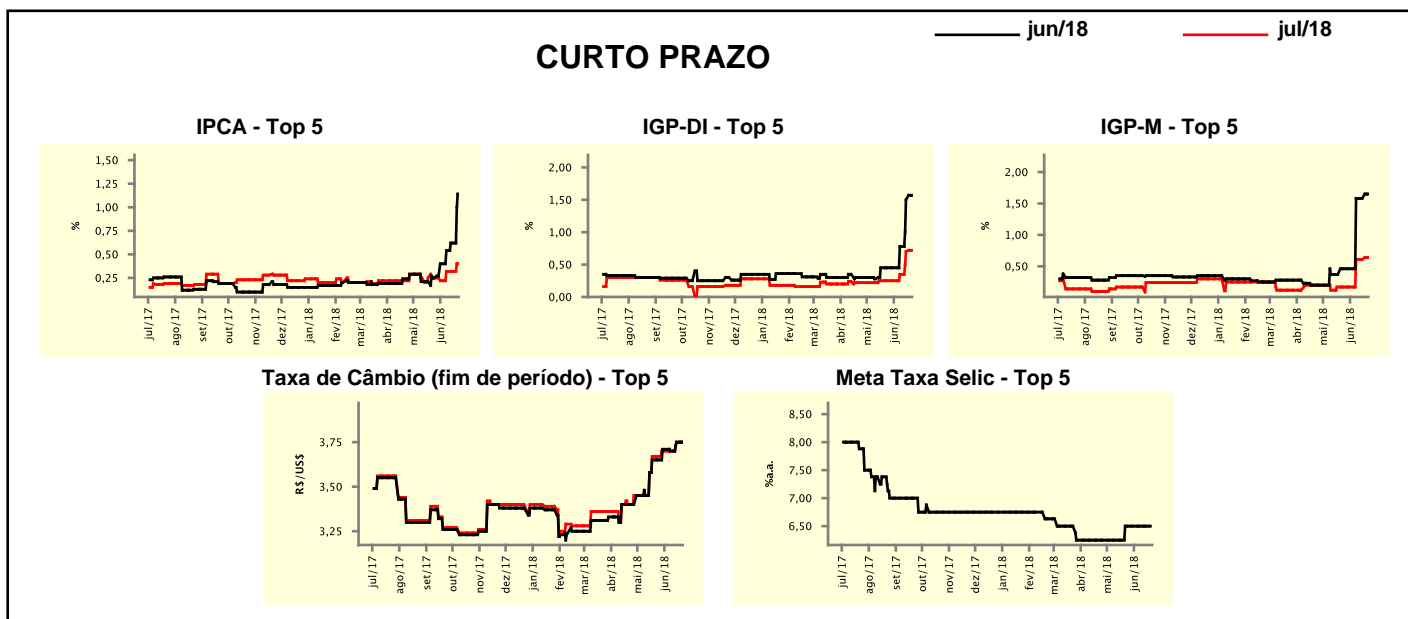

Expectativas de Mercado								
Mediana - top 5	2018				2019			
	Há 4 semanas	Há 1 semana	Hoje	Comportamento semanal*	Há 4 semanas	Há 1 semana	Hoje	Comportamento semanal*
<b>Curto prazo</b>								
IPCA (%)	3,53	3,96	4,14	▲ (1)	4,00	4,10	4,10	▬ (2)
IGP-DI (%)	5,74	7,96	7,96	▬ (1)	4,50	4,50	4,50	▬ (6)
IGP-M (%)	5,10	7,00	7,11	▲ (1)	4,25	4,33	4,33	▬ (2)
Taxa de câmbio - fim de período (R\$/US\$)	3,45	3,60	3,60	▬ (1)	3,50	3,55	3,55	▬ (1)
Meta Taxa Selic - fim de período (%a.a.)	6,50	6,50	6,50	▬ (4)	8,00	8,00	8,00	▬ (1)
<b>Médio prazo</b>								
IPCA (%)	3,24	3,83	3,84	▲ (3)	3,75	4,00	4,00	▬ (2)
IGP-DI (%)	5,74	7,50	7,75	▲ (3)	4,22	4,60	4,60	▬ (2)
IGP-M (%)	5,87	7,17	7,17	▬ (1)	4,25	4,00	4,00	▬ (2)
Taxa de câmbio - fim de período (R\$/US\$)	3,50	3,50	3,50	▬ (1)	3,50	3,63	3,63	▬ (1)
Meta Taxa Selic - fim de período (%a.a.)	6,50	6,50	6,50	▬ (5)	8,00	8,00	8,00	▬ (4)

\* comportamento dos indicadores desde o último Relatório de Mercado; os valores entre parênteses expressam o número de semanas em que vem ocorrendo o último comportamento

( ▲ aumento, ▼ diminuição ou = estabilidade)

### Expectativas de Mercado

Média - top 5 - curto prazo	jun/18				jul/18			
	Há 4 semanas	Há 1 semana	Hoje	Comportamento semanal*	Há 4 semanas	Há 1 semana	Hoje	Comportamento semanal*
IPCA (%)	0,28	0,59	1,10	▲ (6)	0,29	0,31	0,37	▲ (3)
IGP-DI (%)	0,49	1,37	1,61	▲ (4)	0,24	0,64	0,75	▲ (3)
IGP-M (%)	0,41	1,58	1,61	▲ (1)	0,16	0,45	0,61	▲ (1)
Taxa de câmbio - fim de período (R\$/US\$)	3,63	3,76	3,76	▬ (1)	3,62	3,78	3,78	▬ (1)
Meta Taxa Selic (%a.a.)	6,50	6,50	-	-	-	-	-	-

\* comportamento dos indicadores desde o último Relatório de Mercado; os valores entre parênteses expressam o número de semanas em que vem ocorrendo o último comportamento

( ▲ aumento, ▼ diminuição ou = estabilidade)

### CURTO PRAZO

— jun/18 — jul/18

IPCA - Top 5

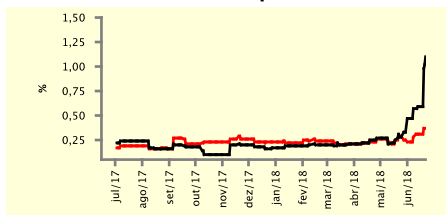

IGP-DI - Top 5

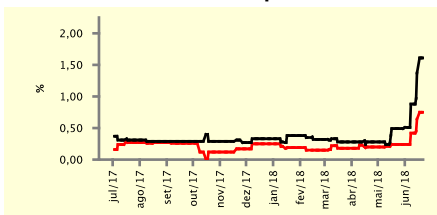

IGP-M - Top 5

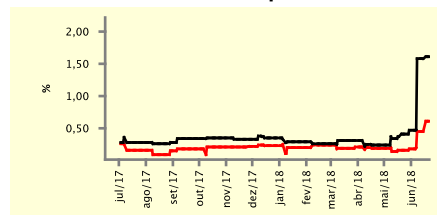

Taxa de Câmbio (fim de período) - Top 5

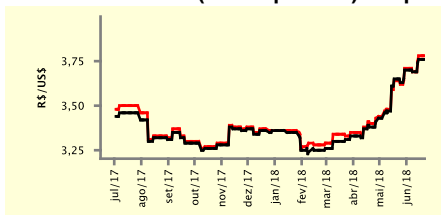

Meta Taxa Selic - Top 5

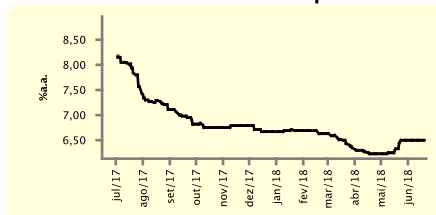

### Expectativas de Mercado

Média - top 5	2018				2019			
	Há 4 semanas	Há 1 semana	Hoje	Comportamento semanal*	Há 4 semanas	Há 1 semana	Hoje	Comportamento semanal*
<b>Curto prazo</b>								
IPCA (%)	3,46	3,90	4,14	▲ (6)	3,93	4,10	4,10	▬ (2)
IGP-DI (%)	5,69	7,81	8,19	▲ (4)	4,44	4,48	4,53	▲ (2)
IGP-M (%)	5,24	7,23	7,33	▲ (1)	4,31	4,39	4,39	▬ (2)
Taxa de câmbio - fim de período (R\$/US\$)	3,52	3,57	3,57	▬ (1)	3,49	3,55	3,55	▬ (1)
Meta Taxa Selic - fim de período (%a.a.)	6,50	6,66	6,66	▬ (1)	7,92	7,92	7,97	▲ (2)
<b>Médio prazo</b>								
IPCA (%)	3,35	3,81	3,89	▲ (4)	3,80	3,97	4,00	▲ (3)
IGP-DI (%)	5,80	7,17	7,37	▲ (3)	4,22	4,60	4,60	▬ (2)
IGP-M (%)	5,84	7,16	7,16	▬ (1)	4,28	3,82	3,82	▬ (2)
Taxa de câmbio - fim de período (R\$/US\$)	3,55	3,61	3,62	▲ (2)	3,55	3,62	3,62	▬ (1)
Meta Taxa Selic - fim de período (%a.a.)	6,50	6,70	6,70	▬ (1)	7,90	8,15	8,20	▲ (3)

\* comportamento dos indicadores desde o último Relatório de Mercado; os valores entre parênteses expressam o número de semanas em que vem ocorrendo o último comportamento

( ▲ aumento, ▼ diminuição ou = estabilidade)