

| Expectativas de Mercado                  |              |             |      |                        |
|--|--------------|-------------|------|------------------------|
| Inflação nos próximos 12 meses suavizada |              |             |      |                        |
| Mediana - agregado                       | Há 4 semanas | Há 1 semana | Hoje | Comportamento semanal* |
| IPCA (%)                                 | 4,06         | 4,21        | 4,21 | = (1)                  |
| IGP-DI (%)                               | 4,40         | 4,59        | 4,70 | ▲ (2)                  |
| IGP-M (%)                                | 4,30         | 4,41        | 4,38 | ▼ (1)                  |
| IPC-Fipe (%)                             | 4,27         | 4,32        | 4,29 | ▼ (2)                  |

\* comportamento dos indicadores desde o último Relatório de Mercado; os valores entre parênteses expressam o número de semanas em que vem ocorrendo o último comportamento  
 ( ▲ aumento, ▼ diminuição ou = estabilidade)

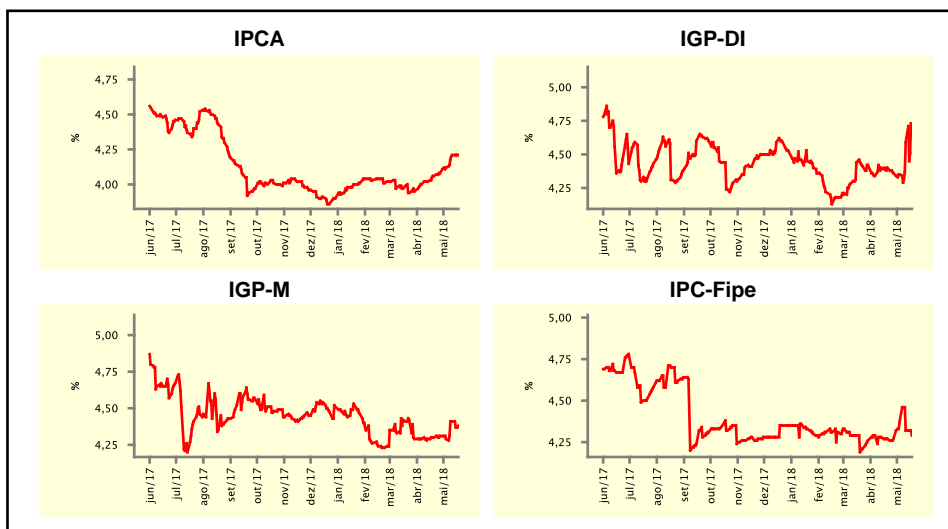

| Mediana - agregado                         | mai/18       |             |      |                        | jun/18       |             |      |                        |
|--|--------------|-------------|------|------------------------|--------------|-------------|------|------------------------|
|  | Há 4 semanas | Há 1 semana | Hoje | Comportamento semanal* | Há 4 semanas | Há 1 semana | Hoje | Comportamento semanal* |
|  | IPCA (%)     | 0,31        | 0,33 | 0,32                   | ▼ (1)        | 0,25        | 0,28 | 0,30                   |
| IGP-DI (%)                                 | 0,30         | 0,40        | 0,85 | ▲ (2)                  | 0,28         | 0,30        | 0,40 | ▲ (1)                  |
| IGP-M (%)                                  | 0,30         | 0,77        | 0,83 | ▲ (2)                  | 0,28         | 0,35        | 0,38 | ▲ (2)                  |
| IPC-Fipe (%)                               | 0,29         | 0,30        | 0,29 | ▼ (1)                  | 0,29         | 0,30        | 0,30 | = (3)                  |
| Taxa de câmbio - fim de período (R\$/US\$) | 3,35         | 3,48        | 3,59 | ▲ (8)                  | 3,35         | 3,48        | 3,55 | ▲ (8)                  |
| Meta Taxa Selic (%a.a.)                    | 6,25         | 6,25        | -    | = (7)                  | 6,25         | 6,25        | 6,25 | = (7)                  |

\* comportamento dos indicadores desde o último Relatório de Mercado; os valores entre parênteses expressam o número de semanas em que vem ocorrendo o último comportamento  
 ( ▲ aumento, ▼ diminuição ou = estabilidade)

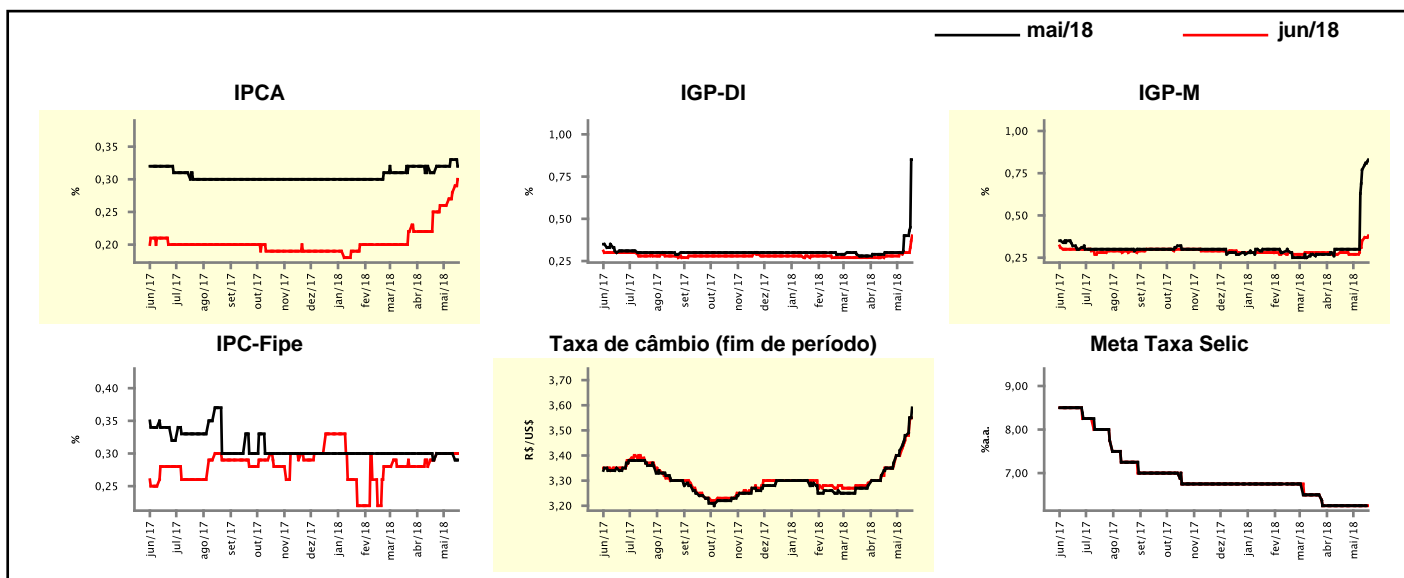

| Mediana - agregado                                 | Expectativas de Mercado |             |        |                        |              |             |        |                        |
|--|-------------------------|-------------|--------|------------------------|--------------|-------------|--------|------------------------|
|  | 2018                    |             |        |                        | 2019         |             |        |                        |
|  | Há 4 semanas            | Há 1 semana | Hoje   | Comportamento semanal* | Há 4 semanas | Há 1 semana | Hoje   | Comportamento semanal* |
| IPCA (%)   | 3,49                    | 3,45        | 3,50   | ▲ (1)                  | 4,00         | 4,00        | 4,01   | ▲ (1)                  |
| IGP-DI (%)   | 4,50                    | 5,22        | 5,55   | ▲ (10)                 | 4,25         | 4,32        | 4,27   | ▼ (1)                  |
| IGP-M (%)  | 4,59                    | 5,21        | 5,36   | ▲ (11)                 | 4,40         | 4,46        | 4,45   | ▼ (1)                  |
| IPC-Fipe (%)                                       | 3,09                    | 2,50        | 2,58   | ▲ (1)                  | 4,06         | 4,05        | 4,08   | ▲ (1)                  |
| Taxa de câmbio - fim de período (R\$/US\$)         | 3,33                    | 3,40        | 3,43   | ▲ (5)                  | 3,40         | 3,40        | 3,45   | ▲ (1)                  |
| Taxa de câmbio - média do período (R\$/US\$)       | 3,33                    | 3,40        | 3,45   | ▲ (6)                  | 3,36         | 3,40        | 3,40   | ≡ (2)                  |
| Meta Taxa Selic - fim de período (%a.a.)           | 6,25                    | 6,25        | 6,25   | ≡ (7)                  | 8,00         | 8,00        | 8,00   | ≡ (18)                 |
| Meta Taxa Selic - média do período (%a.a.)         | 6,34                    | 6,34        | 6,38   | ▲ (1)                  | 7,08         | 7,07        | 7,08   | ▲ (1)                  |
| Dívida Líquida do Setor Público (% do PIB)         | 55,00                   | 55,00       | 55,00  | ≡ (10)                 | 57,00        | 57,00       | 57,00  | ≡ (5)                  |
| PIB (% do crescimento)                             | 2,75                    | 2,51        | 2,50   | ▼ (3)                  | 3,00         | 3,00        | 3,00   | ≡ (16)                 |
| Produção Industrial (% do crescimento)             | 4,29                    | 3,80        | 3,80   | ≡ (1)                  | 3,50         | 3,50        | 3,50   | ≡ (10)                 |
| Conta Corrente <sup>1</sup> (US\$ Bilhões)         | -25,15                  | -25,00      | -25,08 | ▼ (1)                  | -38,75       | -37,70      | -38,05 | ▼ (1)                  |
| Balança Comercial (US\$ Bilhões)                   | 55,00                   | 55,60       | 56,10  | ▲ (2)                  | 45,33        | 46,00       | 47,63  | ▲ (1)                  |
| Invest. Direto no País <sup>1</sup> (US\$ Bilhões) | 77,50                   | 75,00       | 75,00  | ≡ (3)                  | 80,00        | 80,00       | 80,00  | ≡ (33)                 |
| Preços Administrados (%)                           | 5,00                    | 5,20        | 5,40   | ▲ (2)                  | 4,48         | 4,44        | 4,50   | ▲ (1)                  |

\* comportamento dos indicadores desde o último Relatório de Mercado; os valores entre parênteses expressam o número de semanas em que vem ocorrendo o último comportamento

( ▲ aumento, ▼ diminuição ou = estabilidade)

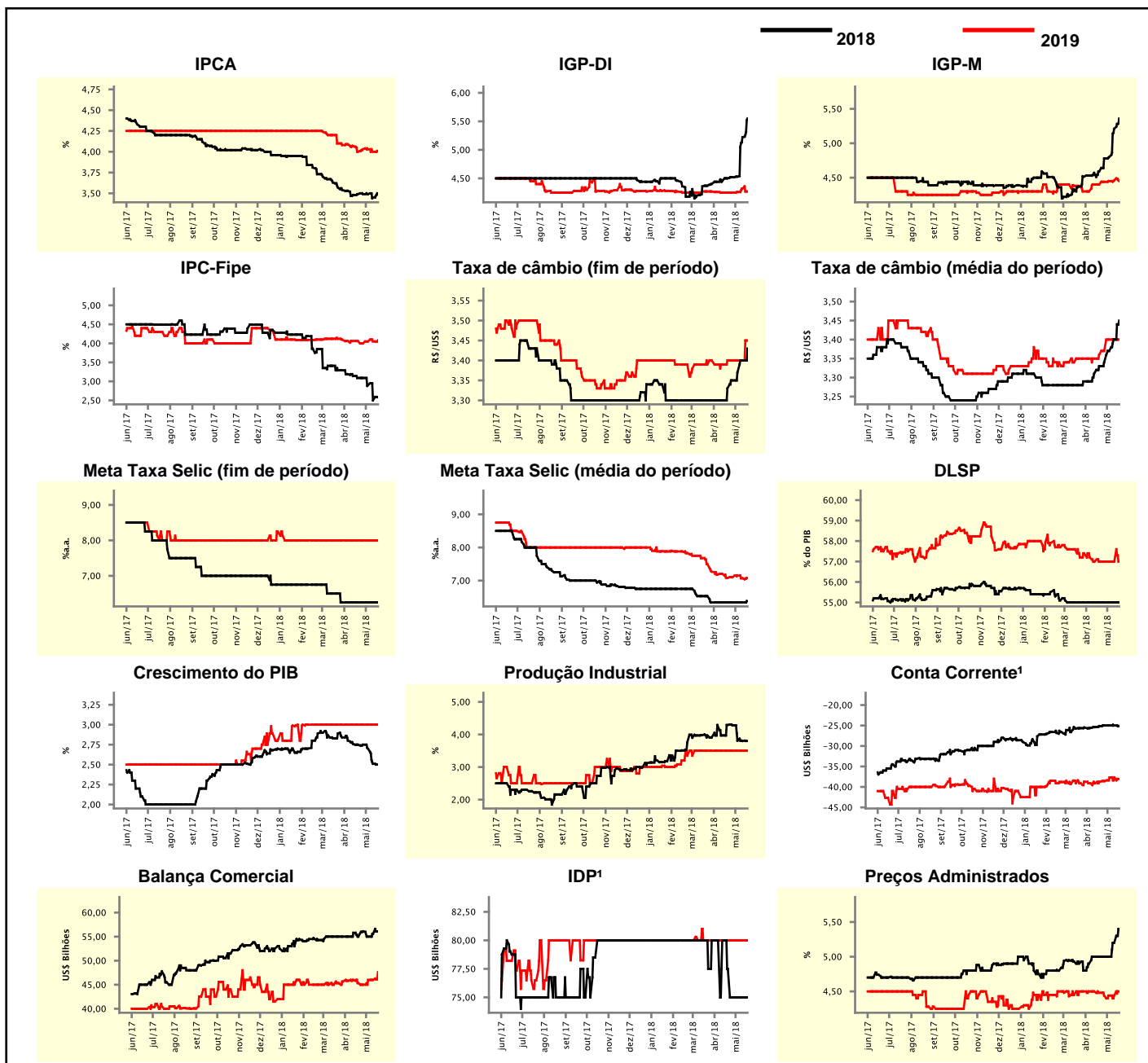

<sup>1</sup> Até 21/4/15, as expectativas de investimento estrangeiro direto (IED) e saldo em conta corrente seguiam a metodologia da 5ª edição do Manual de Balança de Pagamentos do FMI. Em 22/4/15, as instituições participantes foram orientadas a seguir a metodologia da 6ª edição, que considera investimento direto no país (IDP) no lugar de IED e altera o cálculo do saldo em conta corrente. Para mais informações, acesse <http://www.bcb.gov.br/?6MANBALPGTO>.

| Expectativas de Mercado                    |              |             |      |                        |              |             |      |                        |
|--|--------------|-------------|------|------------------------|--------------|-------------|------|------------------------|
| Mediana - top 5 - curto prazo              | mai/18       |             |      |                        | jun/18       |             |      |                        |
|  | Há 4 semanas | Há 1 semana | Hoje | Comportamento semanal* | Há 4 semanas | Há 1 semana | Hoje | Comportamento semanal* |
| IPCA (%)                                   | 0,37         | 0,25        | 0,25 | = (1)                  | 0,24         | 0,21        | 0,21 | = (1)                  |
| IGP-DI (%)                                 | 0,42         | 0,45        | 1,00 | ▲ (2)                  | 0,30         | 0,28        | 0,45 | ▲ (1)                  |
| IGP-M (%)                                  | 0,31         | 1,05        | 1,10 | ▲ (2)                  | 0,20         | 0,37        | 0,37 | = (1)                  |
| Taxa de câmbio - fim de período (R\$/US\$) | 3,41         | 3,45        | 3,67 | ▲ (1)                  | 3,40         | 3,45        | 3,65 | ▲ (1)                  |
| Meta Taxa Selic (%a.a.)                    | 6,25         | 6,25        | -    |                        | 6,25         | 6,25        | 6,25 | = (7)                  |

\* comportamento dos indicadores desde o último Relatório de Mercado; os valores entre parênteses expressam o número de semanas em que vem ocorrendo o último comportamento

( ▲ aumento, ▼ diminuição ou = estabilidade)

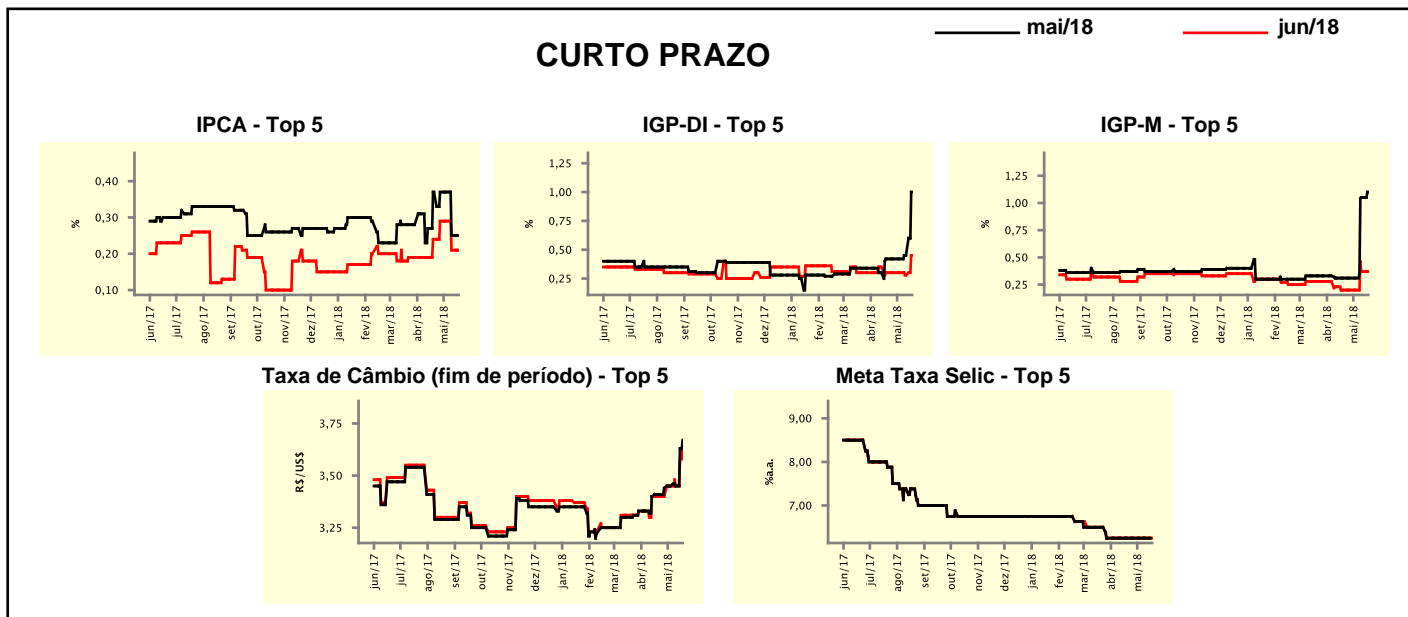

| Expectativas de Mercado                    |              |             |      |                        |              |             |      |                        |
|--|--------------|-------------|------|------------------------|--------------|-------------|------|------------------------|
| Mediana - top 5                            | 2018         |             |      |                        | 2019         |             |      |                        |
|  | Há 4 semanas | Há 1 semana | Hoje | Comportamento semanal* | Há 4 semanas | Há 1 semana | Hoje | Comportamento semanal* |
| <b>Curto prazo</b>                         |              |             |      |                        |              |             |      |                        |
| IPCA (%)                                   | 3,79         | 3,14        | 3,14 | = (1)                  | 4,25         | 4,00        | 4,00 | = (1)                  |
| IGP-DI (%)                                 | 4,30         | 5,29        | 5,74 | ▲ (2)                  | 4,20         | 4,50        | 4,50 | = (1)                  |
| IGP-M (%)                                  | 4,12         | 5,00        | 5,10 | ▲ (2)                  | 4,23         | 4,25        | 4,25 | = (1)                  |
| Taxa de câmbio - fim de período (R\$/US\$) | 3,38         | 3,40        | 3,45 | ▲ (1)                  | 3,40         | 3,50        | 3,50 | = (1)                  |
| Meta Taxa Selic - fim de período (%a.a.)   | 6,25         | 6,25        | 6,25 | = (7)                  | 8,00         | 8,25        | 7,75 | ▼ (1)                  |
| <b>Médio prazo</b>                         |              |             |      |                        |              |             |      |                        |
| IPCA (%)                                   | 3,56         | 3,16        | 3,27 | ▲ (1)                  | 4,00         | 3,80        | 3,75 | ▼ (2)                  |
| IGP-DI (%)                                 | 4,57         | 4,55        | 5,51 | ▲ (1)                  | 4,25         | 4,22        | 4,22 | = (1)                  |
| IGP-M (%)                                  | 4,51         | 6,04        | 5,58 | ▼ (1)                  | 4,29         | 4,25        | 4,25 | = (1)                  |
| Taxa de câmbio - fim de período (R\$/US\$) | 3,38         | 3,45        | 3,50 | ▲ (3)                  | 3,45         | 3,50        | 3,50 | = (1)                  |
| Meta Taxa Selic - fim de período (%a.a.)   | 6,25         | 6,25        | 6,50 | ▲ (1)                  | 7,50         | 7,50        | 7,50 | = (5)                  |

\* comportamento dos indicadores desde o último Relatório de Mercado; os valores entre parênteses expressam o número de semanas em que vem ocorrendo o último comportamento

( ▲ aumento, ▼ diminuição ou = estabilidade)

### Expectativas de Mercado

| Média - top 5 - curto prazo                | mai/18       |             |      |                        | jun/18       |             |      |                        |
|--|--------------|-------------|------|------------------------|--------------|-------------|------|------------------------|
|  | Há 4 semanas | Há 1 semana | Hoje | Comportamento semanal* | Há 4 semanas | Há 1 semana | Hoje | Comportamento semanal* |
|  | IPCA (%)     | 0,33        | 0,27 | 0,27                   | = (1)        | 0,25        | 0,21 | 0,25                   |
| IGP-DI (%)                                 | 0,41         | 0,51        | 0,93 | ▲ (2)                  | 0,28         | 0,24        | 0,49 | ▲ (1)                  |
| IGP-M (%)                                  | 0,30         | 1,04        | 1,10 | ▲ (2)                  | 0,24         | 0,34        | 0,37 | ▲ (2)                  |
| Taxa de câmbio - fim de período (R\$/US\$) | 3,41         | 3,47        | 3,67 | ▲ (6)                  | 3,38         | 3,47        | 3,65 | ▲ (6)                  |
| Meta Taxa Selic (%a.a.)                    | 6,25         | 6,25        | -    |                        | 6,23         | 6,25        | 6,33 | ▲ (2)                  |

\* comportamento dos indicadores desde o último Relatório de Mercado; os valores entre parênteses expressam o número de semanas em que vem ocorrendo o último comportamento

( ▲ aumento, ▼ diminuição ou = estabilidade)

### CURTO PRAZO

— mai/18

— jun/18

IPCA - Top 5

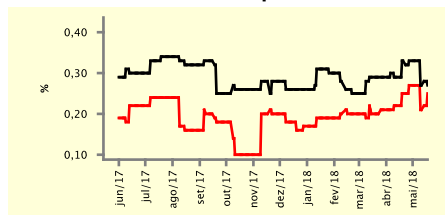

IGP-DI - Top 5

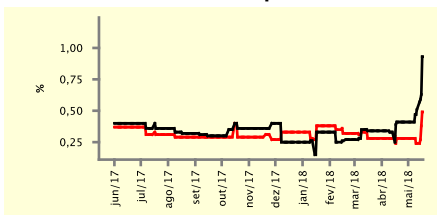

IGP-M - Top 5

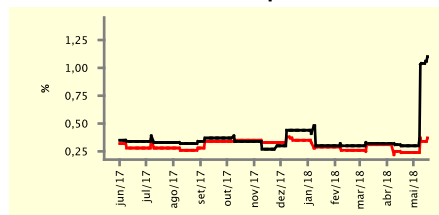

Taxa de Câmbio (fim de período) - Top 5

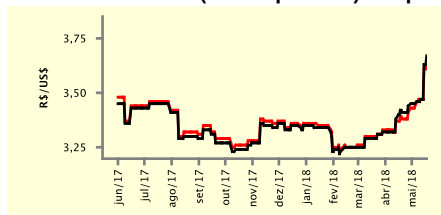

Meta Taxa Selic - Top 5

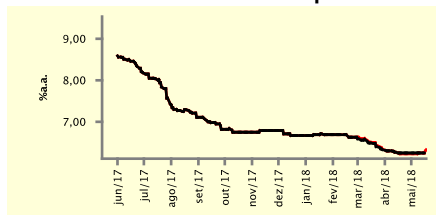

### Expectativas de Mercado

| Média - top 5                              | 2018               |             |      |                        | 2019         |             |      |                        |
|--|--------------------|-------------|------|------------------------|--------------|-------------|------|------------------------|
|  | Há 4 semanas       | Há 1 semana | Hoje | Comportamento semanal* | Há 4 semanas | Há 1 semana | Hoje | Comportamento semanal* |
|  | <b>Curto prazo</b> |             |      |                        |              |             |      |                        |
| IPCA (%)                                   | 3,56               | 3,24        | 3,33 | ▲ (1)                  | 4,09         | 3,93        | 3,93 | = (1)                  |
| IGP-DI (%)                                 | 4,44               | 4,90        | 5,69 | ▲ (2)                  | 4,19         | 4,44        | 4,44 | = (1)                  |
| IGP-M (%)                                  | 4,59               | 4,91        | 5,15 | ▲ (2)                  | 4,29         | 4,31        | 4,31 | = (1)                  |
| Taxa de câmbio - fim de período (R\$/US\$) | 3,37               | 3,43        | 3,53 | ▲ (2)                  | 3,37         | 3,43        | 3,49 | ▲ (5)                  |
| Meta Taxa Selic - fim de período (%a.a.)   | 6,23               | 6,25        | 6,33 | ▲ (2)                  | 7,91         | 8,00        | 7,85 | ▼ (1)                  |
| <b>Médio prazo</b>                         |                    |             |      |                        |              |             |      |                        |
| IPCA (%)                                   | 3,47               | 3,33        | 3,38 | ▲ (1)                  | 3,99         | 3,83        | 3,80 | ▼ (2)                  |
| IGP-DI (%)                                 | 4,74               | 4,66        | 5,48 | ▲ (1)                  | 4,31         | 4,22        | 4,22 | = (1)                  |
| IGP-M (%)                                  | 4,89               | 5,53        | 5,57 | ▲ (4)                  | 4,13         | 4,28        | 4,28 | = (1)                  |
| Taxa de câmbio - fim de período (R\$/US\$) | 3,37               | 3,46        | 3,56 | ▲ (3)                  | 3,44         | 3,49        | 3,55 | ▲ (3)                  |
| Meta Taxa Selic - fim de período (%a.a.)   | 6,20               | 6,25        | 6,40 | ▲ (2)                  | 7,80         | 7,80        | 7,80 | = (4)                  |

\* comportamento dos indicadores desde o último Relatório de Mercado; os valores entre parênteses expressam o número de semanas em que vem ocorrendo o último comportamento

( ▲ aumento, ▼ diminuição ou = estabilidade)