

Expectativas de Mercado				
Inflação nos próximos 12 meses suavizada				
Mediana - agregado	Há 4 semanas	Há 1 semana	Hoje	Comportamento semanal*
IPCA (%)	3,97	4,00	4,02	▲ (3)
IGP-DI (%)	4,44	4,34	4,40	▲ (1)
IGP-M (%)	4,42	4,29	4,29	▬ (2)
IPC-Fipe (%)	4,29	4,29	4,28	▼ (1)

* comportamento dos indicadores desde o último Relatório de Mercado; os valores entre parênteses expressam o número de semanas em que vem ocorrendo o último comportamento
 (▲ aumento, ▼ diminuição ou = estabilidade)

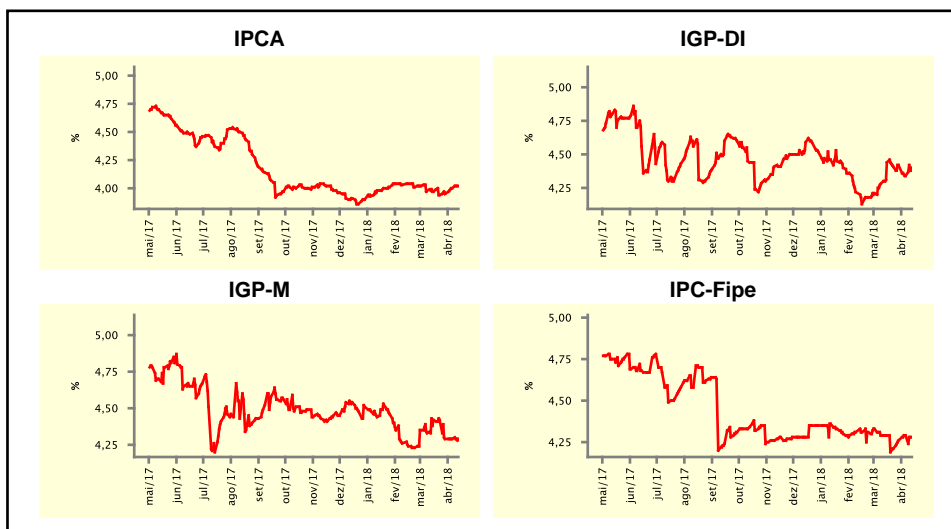

Mediana - agregado	abr/18				mai/18			
	Há 4 semanas	Há 1 semana	Hoje	Comportamento semanal*	Há 4 semanas	Há 1 semana	Hoje	Comportamento semanal*
IPCA (%)	0,36	0,33	0,33	▬ (2)	0,31	0,32	0,32	▬ (3)
IGP-DI (%)	0,31	0,32	0,32	▬ (1)	0,29	0,29	0,29	▬ (1)
IGP-M (%)	0,32	0,33	0,40	▲ (1)	0,27	0,28	0,30	▲ (2)
IPC-Fipe (%)	0,34	0,33	0,31	▼ (1)	0,30	0,30	0,30	▬ (26)
Taxa de câmbio - fim de período (R\$/US\$)	3,25	3,30	3,33	▲ (4)	3,27	3,30	3,32	▲ (3)
Meta Taxa Selic (%a.a.)	-	-	-	▲ (2)	6,50	6,25	6,25	▬ (2)

* comportamento dos indicadores desde o último Relatório de Mercado; os valores entre parênteses expressam o número de semanas em que vem ocorrendo o último comportamento
 (▲ aumento, ▼ diminuição ou = estabilidade)

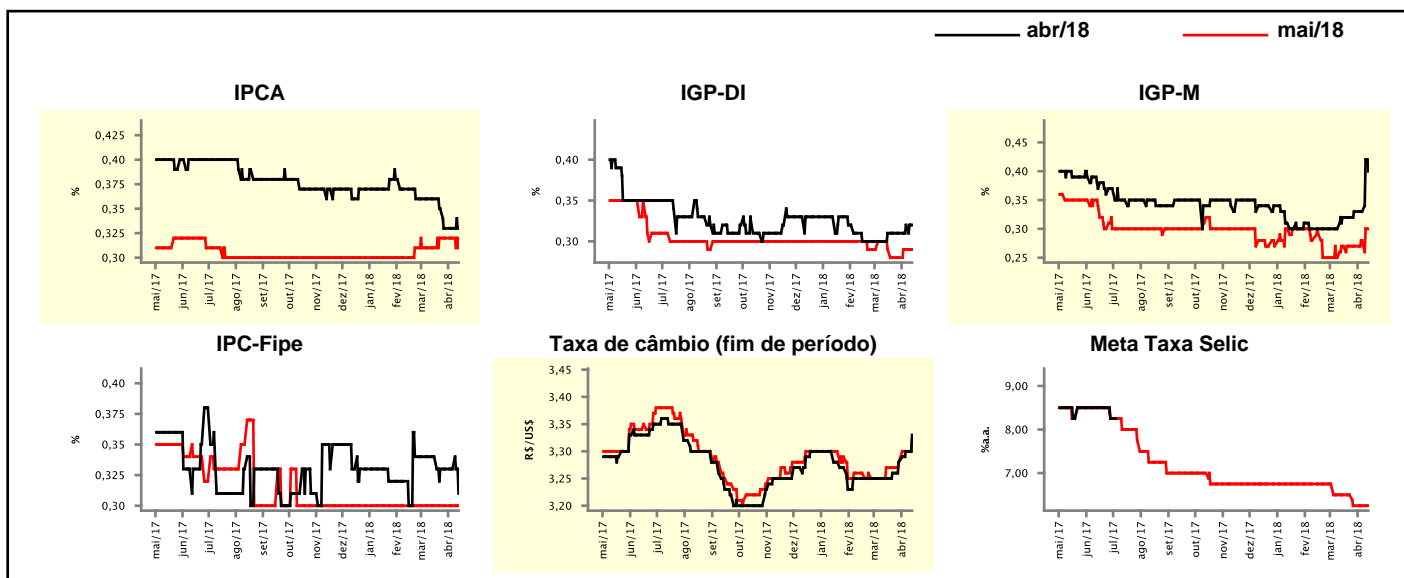

Expectativas de Mercado

Mediana - agregado	2018				2019			
	Há 4 semanas	Há 1 semana	Hoje	Comportamento semanal*	Há 4 semanas	Há 1 semana	Hoje	Comportamento semanal*
IPCA (%)	3,63	3,53	3,48	▼ (11)	4,20	4,09	4,07	▼ (1)
IGP-DI (%)	4,36	4,44	4,46	▲ (5)	4,27	4,26	4,25	▼ (2)
IGP-M (%)	4,33	4,53	4,57	▲ (6)	4,38	4,30	4,40	▲ (1)
IPC-Fipe (%)	3,41	3,19	3,14	▼ (2)	4,12	4,06	4,06	▬ (1)
Taxa de câmbio - fim de período (R\$/US\$)	3,30	3,30	3,30	▬ (11)	3,39	3,39	3,39	▬ (1)
Taxa de câmbio - média do período (R\$/US\$)	3,28	3,29	3,31	▲ (1)	3,34	3,35	3,35	▬ (3)
Meta Taxa Selic - fim de período (%a.a.)	6,50	6,25	6,25	▬ (2)	8,00	8,00	8,00	▬ (13)
Meta Taxa Selic - média do período (%a.a.)	6,53	6,34	6,34	▬ (2)	7,68	7,18	7,20	▲ (1)
Dívida Líquida do Setor Público (% do PIB)	55,00	55,00	55,00	▬ (5)	57,60	57,20	57,00	▼ (2)
PIB (% do crescimento)	2,83	2,80	2,76	▼ (3)	3,00	3,00	3,00	▬ (11)
Produção Industrial (% do crescimento)	3,98	4,29	3,97	▼ (1)	3,50	3,50	3,50	▬ (5)
Conta Corrente ¹ (US\$ Bilhões)	-25,75	-25,60	-25,40	▲ (1)	-39,10	-39,10	-39,10	▬ (1)
Balança Comercial (US\$ Bilhões)	55,00	55,00	55,80	▲ (1)	45,00	45,83	46,00	▲ (4)
Invest. Direto no País ¹ (US\$ Bilhões)	80,00	80,00	80,00	▬ (2)	80,00	80,00	80,00	▬ (28)
Preços Administrados (%)	4,93	4,90	5,00	▲ (2)	4,45	4,50	4,50	▬ (3)

* comportamento dos indicadores desde o último Relatório de Mercado; os valores entre parênteses expressam o número de semanas em que vem ocorrendo o último comportamento

(▲ aumento, ▼ diminuição ou = estabilidade)

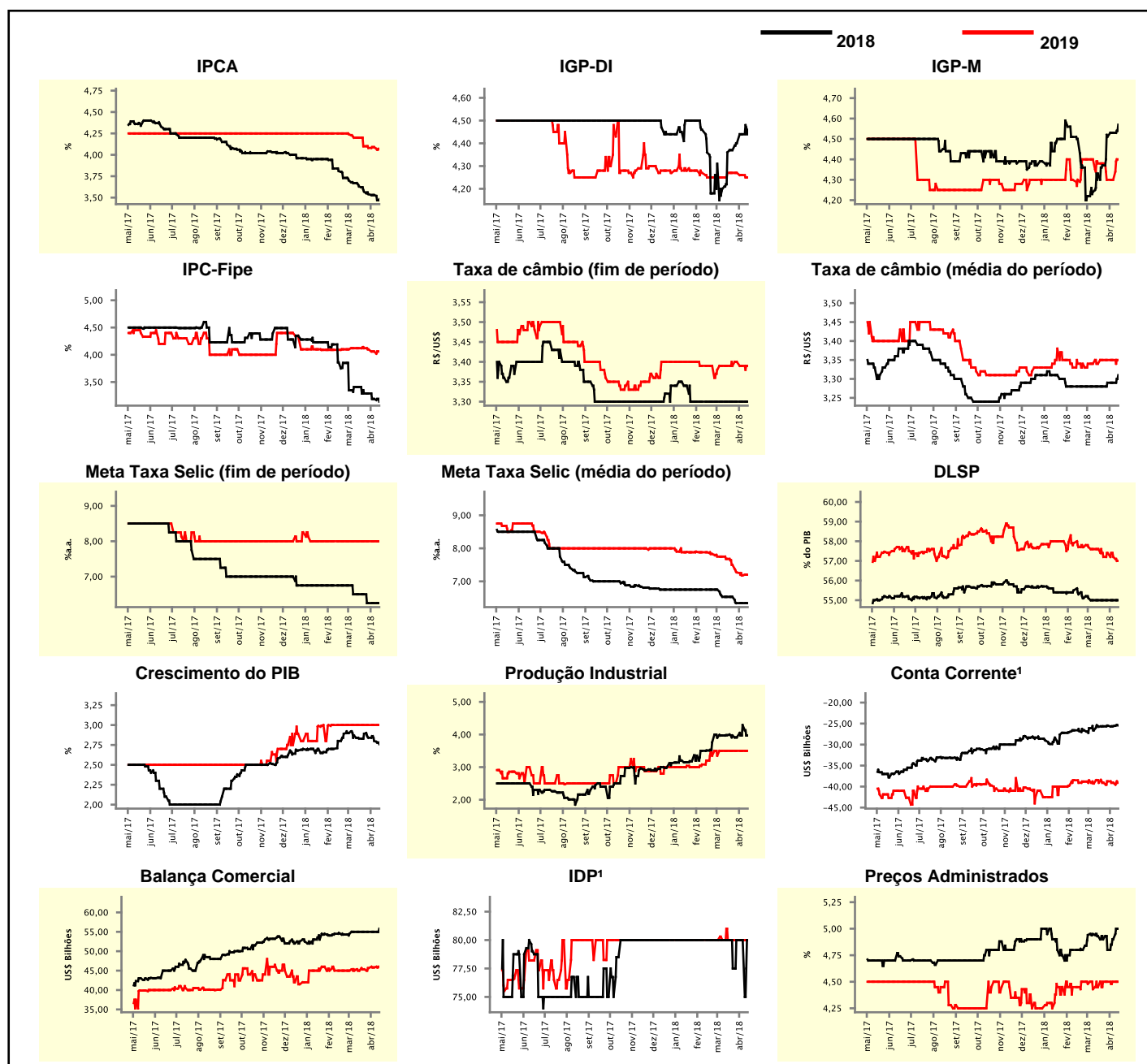

¹ Até 21/4/15, as expectativas de investimento estrangeiro direto (IED) e saldo em conta corrente seguiam a metodologia da 5ª edição do Manual de Balança de Pagamentos do FMI. Em 22/4/15, as instituições participantes foram orientadas a seguir a metodologia da 6ª edição, que considera investimento direto no país (IDP) no lugar de IED e altera o cálculo do saldo em conta corrente. Para mais informações, acesse <http://www.bcb.gov.br/?6MANBALPGTO>.

Expectativas de Mercado								
Mediana - top 5 - curto prazo	abr/18				mai/18			
	Há 4 semanas	Há 1 semana	Hoje	Comportamento semanal*	Há 4 semanas	Há 1 semana	Hoje	Comportamento semanal*
IPCA (%)	0,33	0,32	0,28	▼ (2)	0,28	0,31	0,27	▼ (1)
IGP-DI (%)	0,33	0,33	0,35	▲ (1)	0,34	0,34	0,30	▼ (1)
IGP-M (%)	0,35	0,40	0,45	▲ (1)	0,33	0,33	0,31	▼ (1)
Taxa de câmbio - fim de período (R\$/US\$)	3,29	3,30	3,40	▲ (1)	3,30	3,33	3,40	▲ (1)
Meta Taxa Selic (%a.a.)	-	-	-		6,50	6,25	6,25	= (2)

* comportamento dos indicadores desde o último Relatório de Mercado; os valores entre parênteses expressam o número de semanas em que vem ocorrendo o último comportamento

(▲ aumento, ▼ diminuição ou = estabilidade)

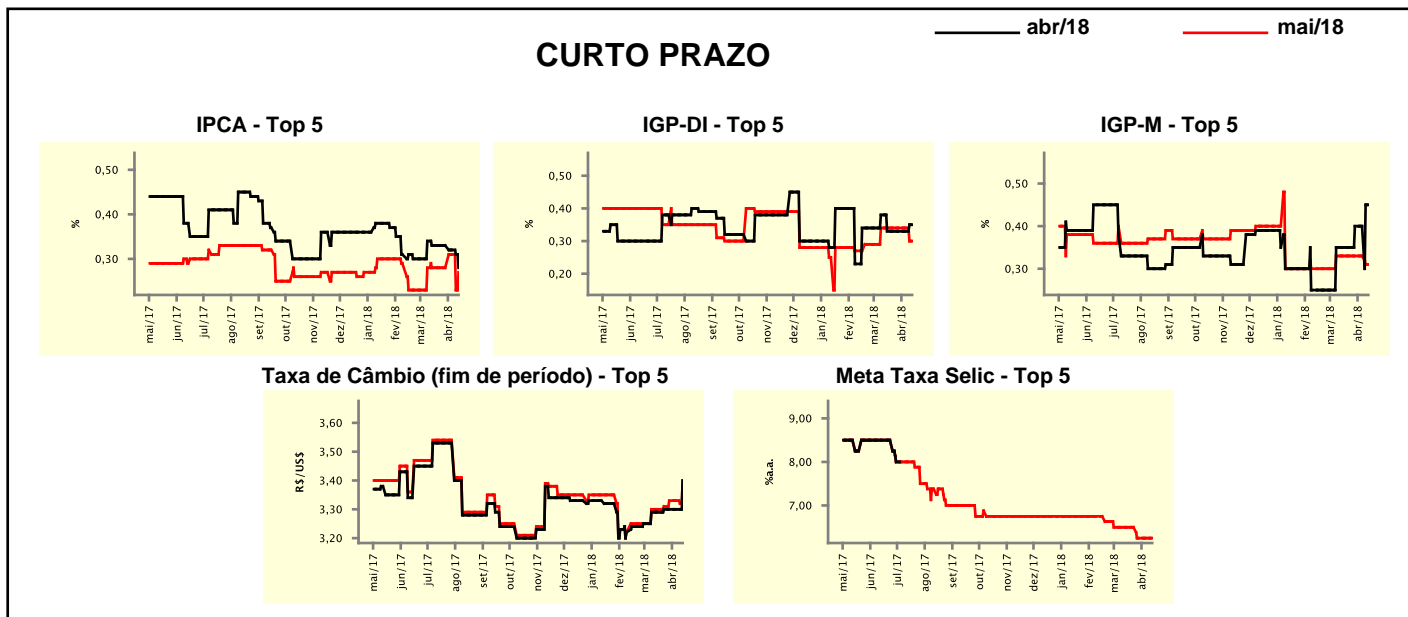

Expectativas de Mercado								
Mediana - top 5	2018				2019			
	Há 4 semanas	Há 1 semana	Hoje	Comportamento semanal*	Há 4 semanas	Há 1 semana	Hoje	Comportamento semanal*
Curto prazo								
IPCA (%)	3,52	3,46	3,43	▼ (1)	4,25	4,24	4,25	▲ (1)
IGP-DI (%)	4,21	4,21	4,30	▲ (1)	4,25	4,25	4,20	▼ (1)
IGP-M (%)	4,25	4,23	4,05	▼ (1)	4,33	4,33	4,23	▼ (1)
Taxa de câmbio - fim de período (R\$/US\$)	3,40	3,40	3,32	▼ (1)	3,40	3,40	3,38	▼ (1)
Meta Taxa Selic - fim de período (%a.a.)	6,50	6,25	6,25	= (2)	8,00	8,00	7,75	▼ (1)
Médio prazo								
IPCA (%)	3,67	3,41	3,56	▲ (1)	4,00	3,70	4,05	▲ (1)
IGP-DI (%)	4,40	4,41	4,53	▲ (1)	4,25	4,25	4,32	▲ (1)
IGP-M (%)	4,51	5,18	4,72	▼ (1)	4,50	4,50	4,30	▼ (1)
Taxa de câmbio - fim de período (R\$/US\$)	3,34	3,34	3,38	▲ (1)	3,42	3,42	3,45	▲ (1)
Meta Taxa Selic - fim de período (%a.a.)	6,50	6,25	6,25	= (3)	8,00	8,00	7,50	▼ (1)

* comportamento dos indicadores desde o último Relatório de Mercado; os valores entre parênteses expressam o número de semanas em que vem ocorrendo o último comportamento

(▲ aumento, ▼ diminuição ou = estabilidade)

Expectativas de Mercado

Média - top 5 - curto prazo	abr/18				mai/18			
	Há 4 semanas	Há 1 semana	Hoje	Comportamento semanal*	Há 4 semanas	Há 1 semana	Hoje	Comportamento semanal*
IPCA (%)	0,34	0,32	0,29	▼ (1)	0,29	0,30	0,29	▼ (1)
IGP-DI (%)	0,34	0,34	0,38	▲ (1)	0,34	0,34	0,33	▼ (1)
IGP-M (%)	0,32	0,33	0,42	▲ (1)	0,32	0,32	0,31	▼ (1)
Taxa de câmbio - fim de período (R\$/US\$)	3,28	3,31	3,41	▲ (1)	3,29	3,32	3,38	▲ (1)
Meta Taxa Selic (%a.a.)	-	-	-	-	6,49	6,30	6,27	▼ (8)

* comportamento dos indicadores desde o último Relatório de Mercado; os valores entre parênteses expressam o número de semanas em que vem ocorrendo o último comportamento

(▲ aumento, ▼ diminuição ou = estabilidade)

CURTO PRAZO

— abr/18 — mai/18

IPCA - Top 5

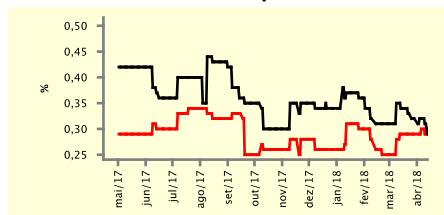

IGP-DI - Top 5

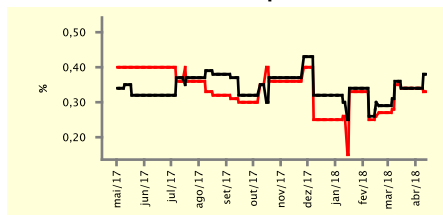

IGP-M - Top 5

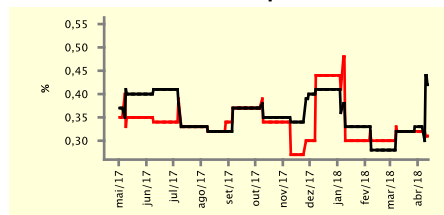

Taxa de Câmbio (fim de período) - Top 5

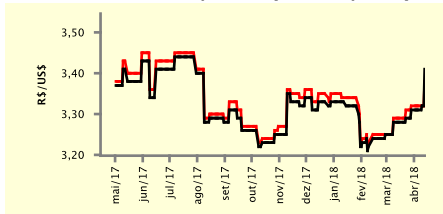

Meta Taxa Selic - Top 5

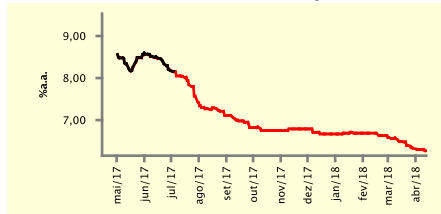

Expectativas de Mercado

Média - top 5	2018				2019			
	Há 4 semanas	Há 1 semana	Hoje	Comportamento semanal*	Há 4 semanas	Há 1 semana	Hoje	Comportamento semanal*
Curto prazo								
IPCA (%)	3,50	3,46	3,47	▲ (1)	4,21	4,21	4,24	▲ (1)
IGP-DI (%)	4,22	4,22	4,38	▲ (1)	4,24	4,24	4,19	▼ (1)
IGP-M (%)	4,28	4,30	4,56	▲ (1)	4,39	4,39	4,29	▼ (1)
Taxa de câmbio - fim de período (R\$/US\$)	3,37	3,36	3,32	▼ (1)	3,42	3,43	3,34	▼ (1)
Meta Taxa Selic - fim de período (%a.a.)	6,49	6,28	6,25	▼ (8)	7,90	7,78	7,85	▲ (1)
Médio prazo								
IPCA (%)	3,53	3,36	3,51	▲ (1)	3,98	3,70	4,06	▲ (1)
IGP-DI (%)	4,34	4,42	4,66	▲ (1)	4,25	4,25	4,36	▲ (1)
IGP-M (%)	4,74	5,36	4,94	▼ (1)	4,50	4,50	4,13	▼ (1)
Taxa de câmbio - fim de período (R\$/US\$)	3,35	3,34	3,37	▲ (1)	3,40	3,41	3,44	▲ (1)
Meta Taxa Selic - fim de período (%a.a.)	6,43	6,25	6,20	▼ (1)	8,30	8,10	7,70	▼ (1)

* comportamento dos indicadores desde o último Relatório de Mercado; os valores entre parênteses expressam o número de semanas em que vem ocorrendo o último comportamento

(▲ aumento, ▼ diminuição ou = estabilidade)