

Expectativas de Mercado				
Inflação nos próximos 12 meses suavizada				
Mediana - agregado	Há 4 semanas	Há 1 semana	Hoje	Comportamento semanal*
IPCA (%)	3,90	4,00	4,01	▲ (5)
IGP-DI (%)	4,52	4,45	4,40	▼ (5)
IGP-M (%)	4,51	4,53	4,46	▼ (1)
IPC-Fipe (%)	4,35	4,33	4,30	▼ (2)

* comportamento dos indicadores desde o último Relatório de Mercado; os valores entre parênteses expressam o número de semanas em que vem ocorrendo o último comportamento
(▲ aumento, ▼ diminuição ou = estabilidade)

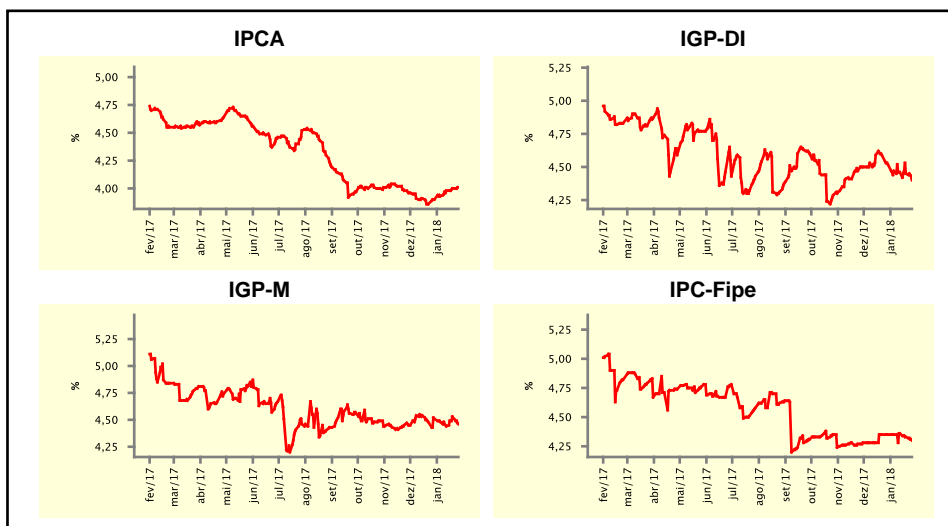

Mediana - agregado	jan/18				fev/18			
	Há 4 semanas	Há 1 semana	Hoje	Comportamento semanal*	Há 4 semanas	Há 1 semana	Hoje	Comportamento semanal*
IPCA (%)	0,42	0,39	0,40	▲ (2)	0,43	0,44	0,44	= (1)
IGP-DI (%)	0,50	0,66	0,66	= (1)	0,40	0,43	0,44	▲ (2)
IGP-M (%)	0,50	0,67	0,67	= (1)	0,40	0,45	0,45	= (2)
IPC-Fipe (%)	0,45	0,48	0,51	▲ (1)	0,41	0,40	0,35	▼ (1)
Taxa de câmbio - fim de período (R\$/US\$)	3,29	3,24	3,22	▼ (3)	3,30	3,25	3,24	▼ (3)
Meta Taxa Selic (%a.a.)	-	-	-		6,75	6,75	6,75	= (14)

* comportamento dos indicadores desde o último Relatório de Mercado; os valores entre parênteses expressam o número de semanas em que vem ocorrendo o último comportamento
(▲ aumento, ▼ diminuição ou = estabilidade)

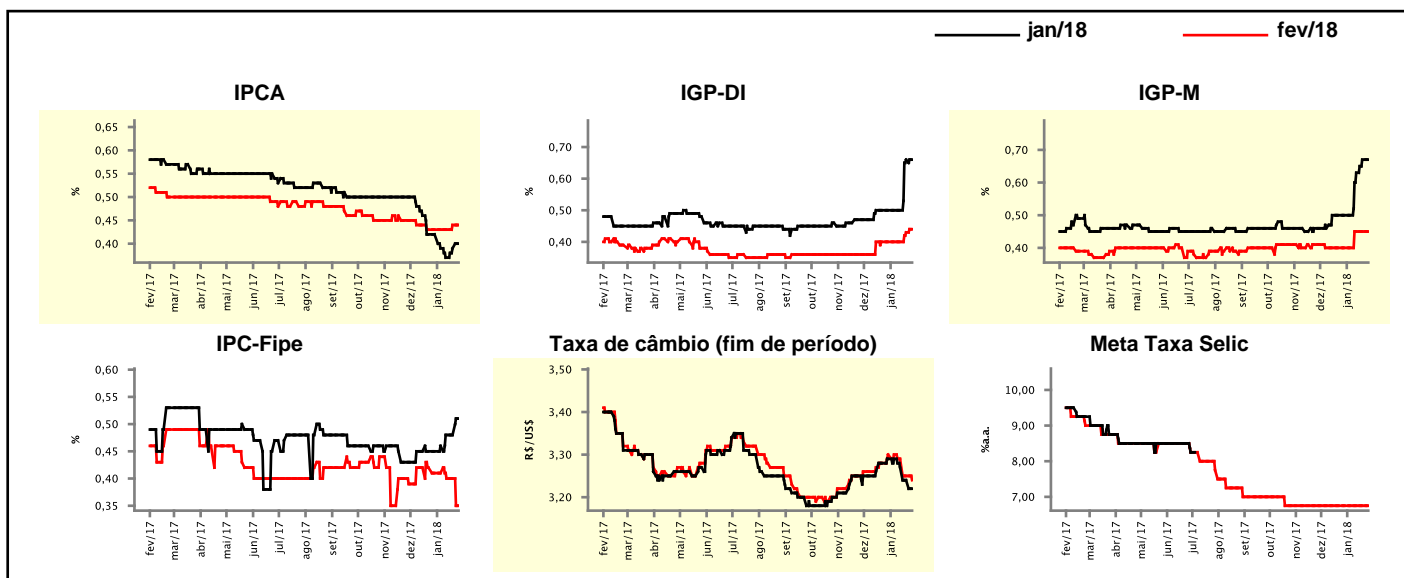

Expectativas de Mercado

Mediana - agregado	2018				2019			
	Há 4 semanas	Há 1 semana	Hoje	Comportamento semanal*	Há 4 semanas	Há 1 semana	Hoje	Comportamento semanal*
IPCA (%)	3,96	3,95	3,95	≡ (3)	4,25	4,25	4,25	≡ (42)
IGP-DI (%)	4,44	4,50	4,50	≡ (1)	4,27	4,28	4,28	≡ (3)
IGP-M (%)	4,39	4,50	4,50	≡ (1)	4,30	4,30	4,30	≡ (6)
IPC-Fipe (%)	4,28	4,23	4,23	≡ (2)	4,10	4,10	4,09	▼ (1)
Taxa de câmbio - fim de período (R\$/US\$)	3,34	3,34	3,30	▼ (2)	3,40	3,40	3,40	≡ (6)
Taxa de câmbio - média do período (R\$/US\$)	3,31	3,31	3,30	▼ (1)	3,33	3,38	3,35	▼ (1)
Meta Taxa Selic - fim de período (%a.a.)	6,75	6,75	6,75	≡ (5)	8,25	8,00	8,00	≡ (2)
Meta Taxa Selic - média do período (%a.a.)	6,75	6,75	6,75	≡ (6)	8,00	7,89	7,88	▼ (1)
Dívida Líquida do Setor Público (% do PIB)	55,70	55,40	55,40	≡ (2)	57,85	58,00	58,00	≡ (2)
PIB (% do crescimento)	2,70	2,70	2,66	▼ (1)	2,80	2,99	3,00	▲ (2)
Produção Industrial (% do crescimento)	3,12	3,15	3,18	▲ (1)	3,00	3,04	3,00	▼ (1)
Conta Corrente ¹ (US\$ Bilhões)	-29,00	-27,65	-27,20	▲ (3)	-42,50	-40,00	-40,00	≡ (2)
Balança Comercial (US\$ Bilhões)	52,50	53,00	54,50	▲ (1)	42,00	45,00	46,00	▲ (1)
Invest. Direto no País ¹ (US\$ Bilhões)	80,00	80,00	80,00	≡ (14)	80,00	80,00	80,00	≡ (17)
Preços Administrados (%)	5,00	4,80	4,75	▼ (4)	4,25	4,45	4,45	≡ (1)

* comportamento dos indicadores desde o último Relatório de Mercado; os valores entre parênteses expressam o número de semanas em que vem ocorrendo o último comportamento

(▲ aumento, ▼ diminuição ou = estabilidade)

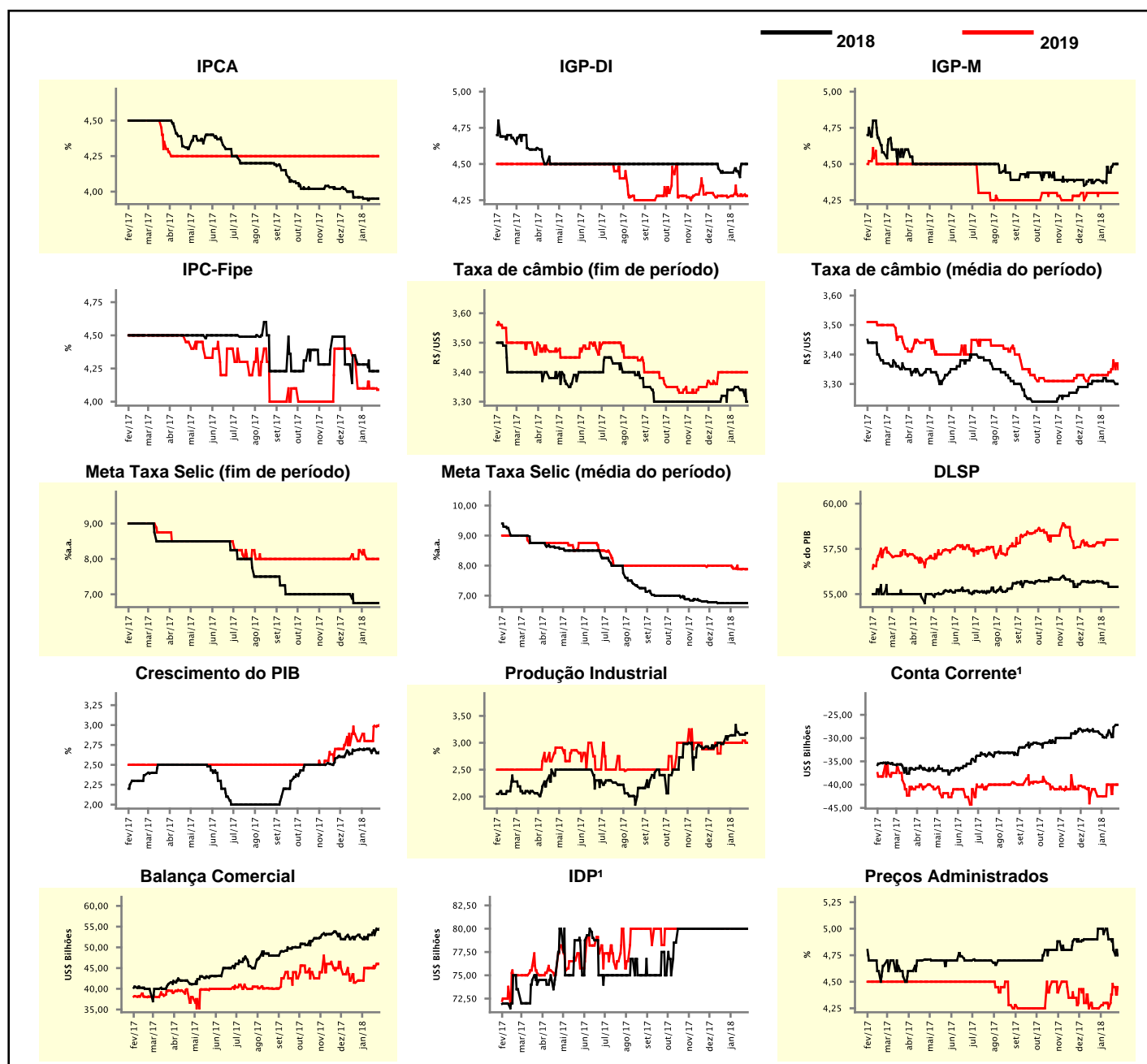

¹ Até 21/4/15, as expectativas de investimento estrangeiro direto (IED) e saldo em conta corrente seguiam a metodologia da 5ª edição do Manual de Balança de Pagamentos do FMI. Em 22/4/15, as instituições participantes foram orientadas a seguir a metodologia da 6ª edição, que considera investimento direto no país (IDP) no lugar de IED e altera o cálculo do saldo em conta corrente. Para mais informações, acesse <http://www.bcb.gov.br/?6MANBALPGTO>.

Expectativas de Mercado								
Mediana - top 5 - curto prazo	jan/18				fev/18			
	Há 4 semanas	Há 1 semana	Hoje	Comportamento semanal*	Há 4 semanas	Há 1 semana	Hoje	Comportamento semanal*
IPCA (%)	0,43	0,38	0,38	≡ (1)	0,40	0,36	0,40	▲ (1)
IGP-DI (%)	0,55	0,72	0,72	≡ (1)	0,35	0,40	0,40	≡ (2)
IGP-M (%)	0,54	0,86	0,86	≡ (1)	0,35	0,50	0,50	≡ (2)
Taxa de câmbio - fim de período (R\$/US\$)	3,30	3,24	3,24	≡ (1)	3,30	3,26	3,26	≡ (1)
Meta Taxa Selic (%a.a.)	-	-	-		6,75	6,75	6,75	≡ (15)

* comportamento dos indicadores desde o último Relatório de Mercado; os valores entre parênteses expressam o número de semanas em que vem ocorrendo o último comportamento

(▲ aumento, ▼ diminuição ou = estabilidade)

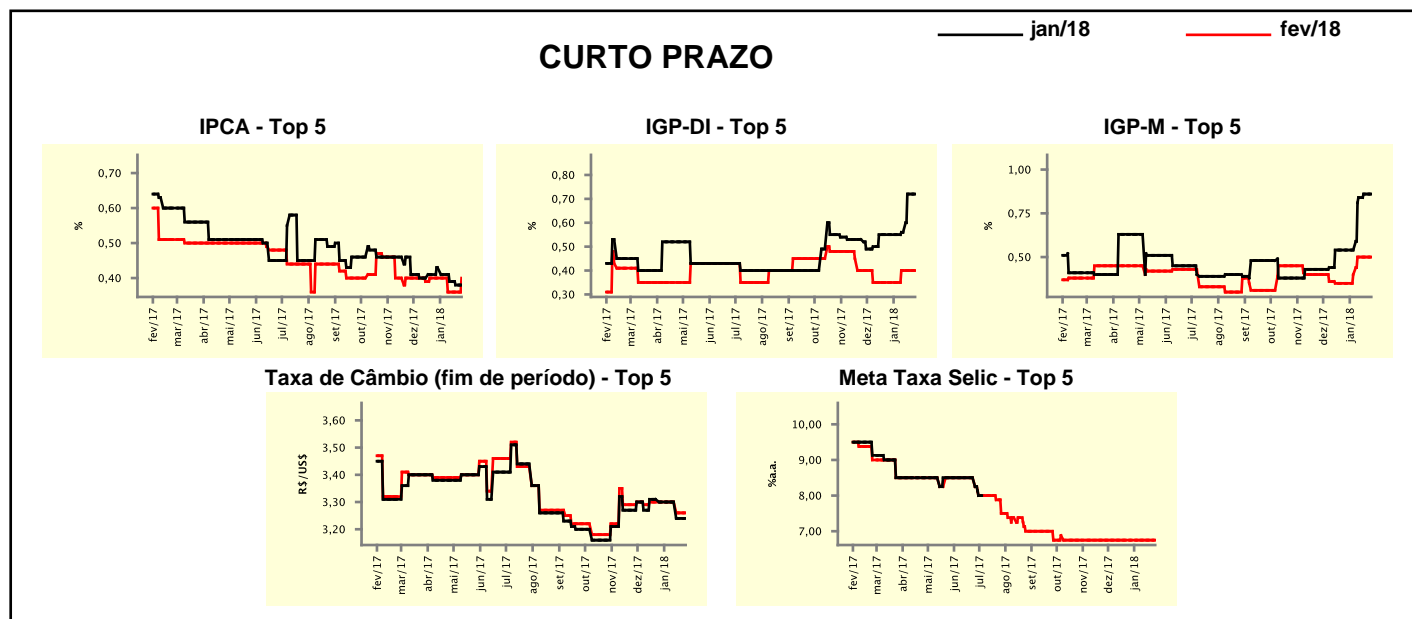

Expectativas de Mercado								
Mediana - top 5	2018				2019			
	Há 4 semanas	Há 1 semana	Hoje	Comportamento semanal*	Há 4 semanas	Há 1 semana	Hoje	Comportamento semanal*
Curto prazo								
IPCA (%)	3,75	3,90	3,90	≡ (2)	4,25	4,25	4,25	≡ (7)
IGP-DI (%)	4,47	4,20	4,20	≡ (1)	4,50	4,25	4,25	≡ (2)
IGP-M (%)	4,23	4,33	4,33	≡ (1)	4,00	4,13	4,13	≡ (2)
Taxa de câmbio - fim de período (R\$/US\$)	3,40	3,45	3,45	≡ (1)	3,30	3,35	3,35	≡ (1)
Meta Taxa Selic - fim de período (%a.a.)	6,75	6,75	6,75	≡ (7)	7,75	8,00	7,75	▼ (1)
Médio prazo								
IPCA (%)	3,72	3,80	3,78	▼ (1)	4,25	4,00	4,00	≡ (2)
IGP-DI (%)	4,50	4,96	4,96	≡ (1)	4,50	4,38	4,38	≡ (2)
IGP-M (%)	4,35	4,35	4,35	≡ (7)	4,00	4,28	4,28	≡ (2)
Taxa de câmbio - fim de período (R\$/US\$)	3,40	3,45	3,45	≡ (2)	3,41	3,55	3,55	≡ (2)
Meta Taxa Selic - fim de período (%a.a.)	6,50	6,63	6,50	▼ (1)	7,25	8,50	8,00	▼ (1)

* comportamento dos indicadores desde o último Relatório de Mercado; os valores entre parênteses expressam o número de semanas em que vem ocorrendo o último comportamento

(▲ aumento, ▼ diminuição ou = estabilidade)

Expectativas de Mercado

Média - top 5 - curto prazo	jan/18				fev/18			
	Há 4 semanas	Há 1 semana	Hoje	Comportamento semanal*	Há 4 semanas	Há 1 semana	Hoje	Comportamento semanal*
IPCA (%)	0,43	0,38	0,39	▲ (1)	0,39	0,38	0,39	▲ (1)
IGP-DI (%)	0,57	0,69	0,69	≡ (1)	0,36	0,44	0,44	≡ (1)
IGP-M (%)	0,50	0,83	0,83	≡ (2)	0,36	0,46	0,46	≡ (2)
Taxa de câmbio - fim de período (R\$/US\$)	3,30	3,25	3,25	≡ (1)	3,31	3,27	3,27	≡ (1)
Meta Taxa Selic (%a.a.)	-	-	-		6,79	6,75	6,75	≡ (2)

* comportamento dos indicadores desde o último Relatório de Mercado; os valores entre parênteses expressam o número de semanas em que vem ocorrendo o último comportamento

(▲ aumento, ▼ diminuição ou = estabilidade)

CURTO PRAZO

— jan/18

— fev/18

IPCA - Top 5

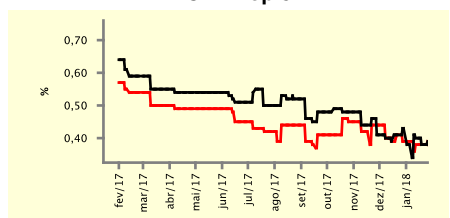

IGP-DI - Top 5

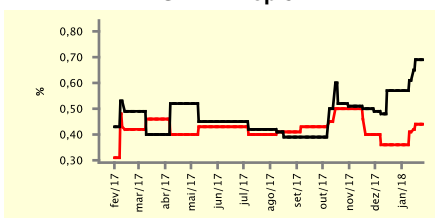

IGP-M - Top 5

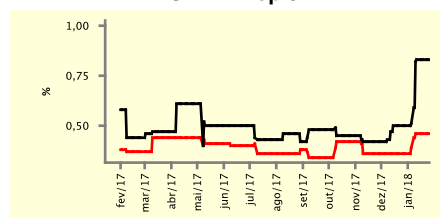

Taxa de Câmbio (fim de período) - Top 5

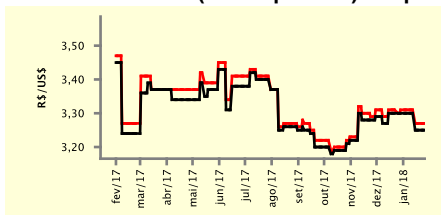

Meta Taxa Selic - Top 5

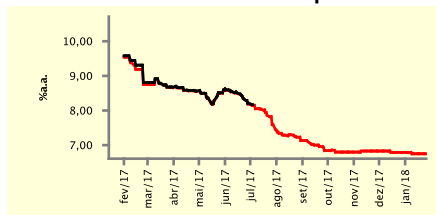

Expectativas de Mercado

Média - top 5	2018				2019			
	Há 4 semanas	Há 1 semana	Hoje	Comportamento semanal*	Há 4 semanas	Há 1 semana	Hoje	Comportamento semanal*
Curto prazo								
IPCA (%)	3,83	3,91	3,91	≡ (1)	4,09	4,13	4,13	≡ (2)
IGP-DI (%)	4,39	4,41	4,41	≡ (1)	4,35	4,25	4,25	≡ (2)
IGP-M (%)	4,51	4,50	4,50	≡ (1)	4,33	4,24	4,24	≡ (2)
Taxa de câmbio - fim de período (R\$/US\$)	3,38	3,40	3,40	≡ (1)	3,33	3,35	3,35	≡ (1)
Meta Taxa Selic - fim de período (%a.a.)	6,75	6,79	6,75	▼ (1)	8,08	8,18	8,06	▼ (1)
Médio prazo								
IPCA (%)	3,86	3,75	3,74	▼ (1)	4,13	4,08	4,03	▼ (1)
IGP-DI (%)	4,66	4,86	4,86	≡ (1)	4,44	4,34	4,34	≡ (1)
IGP-M (%)	4,18	4,38	4,38	≡ (1)	4,04	4,27	4,27	≡ (2)
Taxa de câmbio - fim de período (R\$/US\$)	3,39	3,44	3,43	▼ (1)	3,43	3,51	3,51	≡ (2)
Meta Taxa Selic - fim de período (%a.a.)	6,80	6,69	6,65	▼ (1)	7,65	8,38	8,15	▼ (1)

* comportamento dos indicadores desde o último Relatório de Mercado; os valores entre parênteses expressam o número de semanas em que vem ocorrendo o último comportamento

(▲ aumento, ▼ diminuição ou = estabilidade)