

Expectativas de Mercado				
Inflação nos próximos 12 meses suavizada				
Mediana - agregado	Há 4 semanas	Há 1 semana	Hoje	Comportamento semanal*
IPCA (%)	3,96	3,86	3,90	▲ (1)
IGP-DI (%)	4,50	4,59	4,52	▼ (1)
IGP-M (%)	4,45	4,48	4,51	▲ (1)
IPC-Fipe (%)	4,28	4,35	4,35	▬ (1)

* comportamento dos indicadores desde o último Relatório de Mercado; os valores entre parênteses expressam o número de semanas em que vem ocorrendo o último comportamento
 (▲ aumento, ▼ diminuição ou = estabilidade)

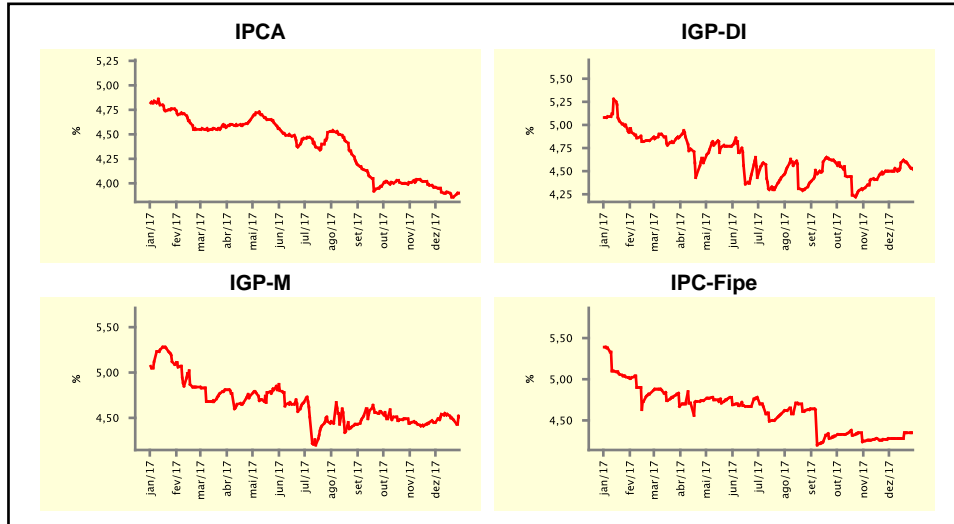

Mediana - agregado	dez/17				jan/18			
	Há 4 semanas	Há 1 semana	Hoje	Comportamento semanal*	Há 4 semanas	Há 1 semana	Hoje	Comportamento semanal*
	IPCA (%)	0,42	0,28	0,28	▬ (1)	0,50	0,42	0,42
IGP-DI (%)	0,42	0,69	0,75	▲ (4)	0,47	0,50	0,50	▬ (2)
IGP-M (%)	0,45	0,65	-	▲ (2)	0,46	0,50	0,50	▬ (2)
IPC-Fipe (%)	0,42	0,42	0,42	▬ (7)	0,43	0,45	0,45	▬ (3)
Taxa de câmbio - fim de período (R\$/US\$)	3,25	3,30	-	▲ (3)	3,25	3,28	3,29	▲ (3)
Meta Taxa Selic (%a.a.)	7,00	-	-	-	-	-	-	-

* comportamento dos indicadores desde o último Relatório de Mercado; os valores entre parênteses expressam o número de semanas em que vem ocorrendo o último comportamento
 (▲ aumento, ▼ diminuição ou = estabilidade)

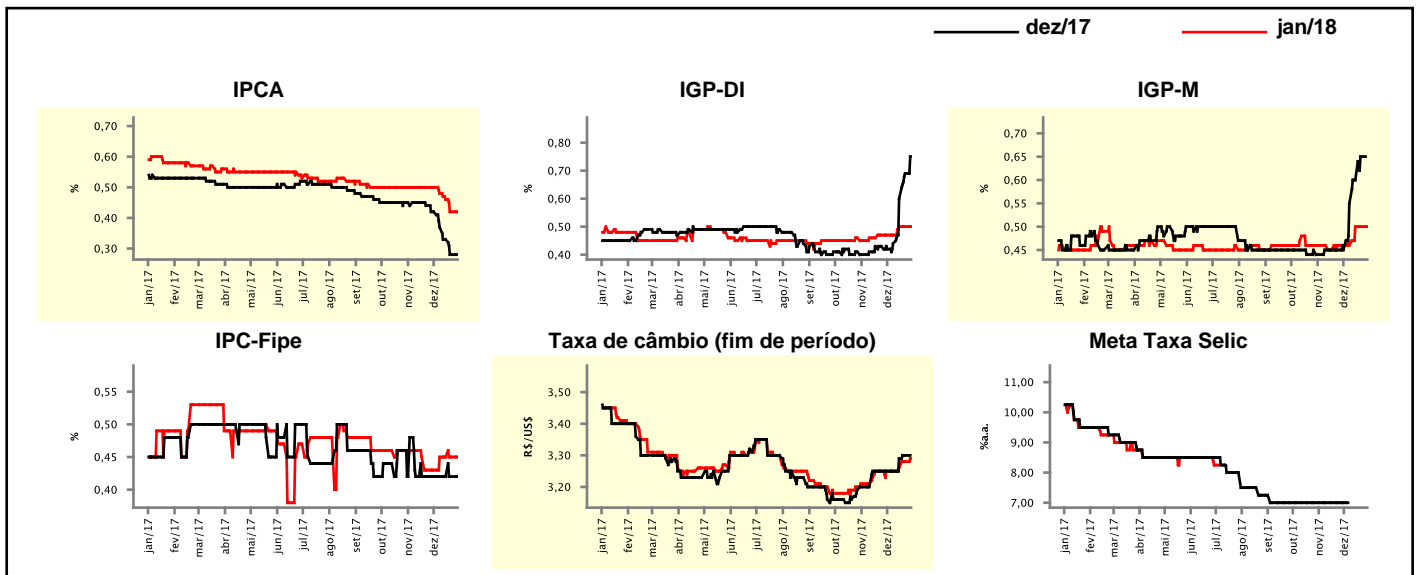

Mediana - agregado	Expectativas de Mercado				2018			
	2017				2018			
	Há 4 semanas	Há 1 semana	Hoje	Comportamento semanal*	Há 4 semanas	Há 1 semana	Hoje	Comportamento semanal*
IPCA (%)	3,03	2,78	2,78	▬ (1)	4,02	3,96	3,96	▬ (1)
IGP-DI (%)	-1,08	-0,47	-0,41	▲ (7)	4,50	4,44	4,44	▬ (1)
IGP-M (%)	-0,95	-0,76	-	▲ (1)	4,39	4,37	4,39	▲ (1)
IPC-Fipe (%)	2,18	2,14	2,14	▬ (3)	4,49	4,35	4,28	▼ (1)
Taxa de câmbio - fim de período (R\$/US\$)	3,25	3,30	-		3,30	3,32	3,34	▲ (2)
Taxa de câmbio - média do período (R\$/US\$)	3,20	3,20	-		3,29	3,31	3,31	▬ (1)
Meta Taxa Selic - fim de período (%a.a.)	7,00	-	-		7,00	6,75	6,75	▬ (1)
Meta Taxa Selic - média do período (%a.a.)	9,84	-	-		6,78	6,75	6,75	▬ (2)
Dívida Líquida do Setor Público (% do PIB)	52,10	52,20	52,10	▼ (1)	55,55	55,65	55,70	▲ (1)
PIB (% do crescimento)	0,89	0,98	1,00	▲ (5)	2,60	2,68	2,70	▲ (7)
Produção Industrial (% do crescimento)	2,00	2,03	2,04	▲ (1)	2,90	2,98	3,12	▲ (1)
Conta Corrente ¹ (US\$ Bilhões)	-11,50	-10,00	-10,00	▬ (2)	-28,10	-28,60	-29,00	▼ (2)
Balança Comercial (US\$ Bilhões)	66,00	66,00	66,00	▬ (1)	52,00	52,50	52,50	▬ (1)
Invest. Direto no País ¹ (US\$ Bilhões)	78,00	80,00	80,00	▬ (3)	80,00	80,00	80,00	▬ (10)
Preços Administrados (%)	7,85	7,86	7,88	▲ (1)	4,88	4,90	5,00	▲ (1)

* comportamento dos indicadores desde o último Relatório de Mercado; os valores entre parênteses expressam o número de semanas em que vem ocorrendo o último comportamento

(▲ aumento, ▼ diminuição ou = estabilidade)

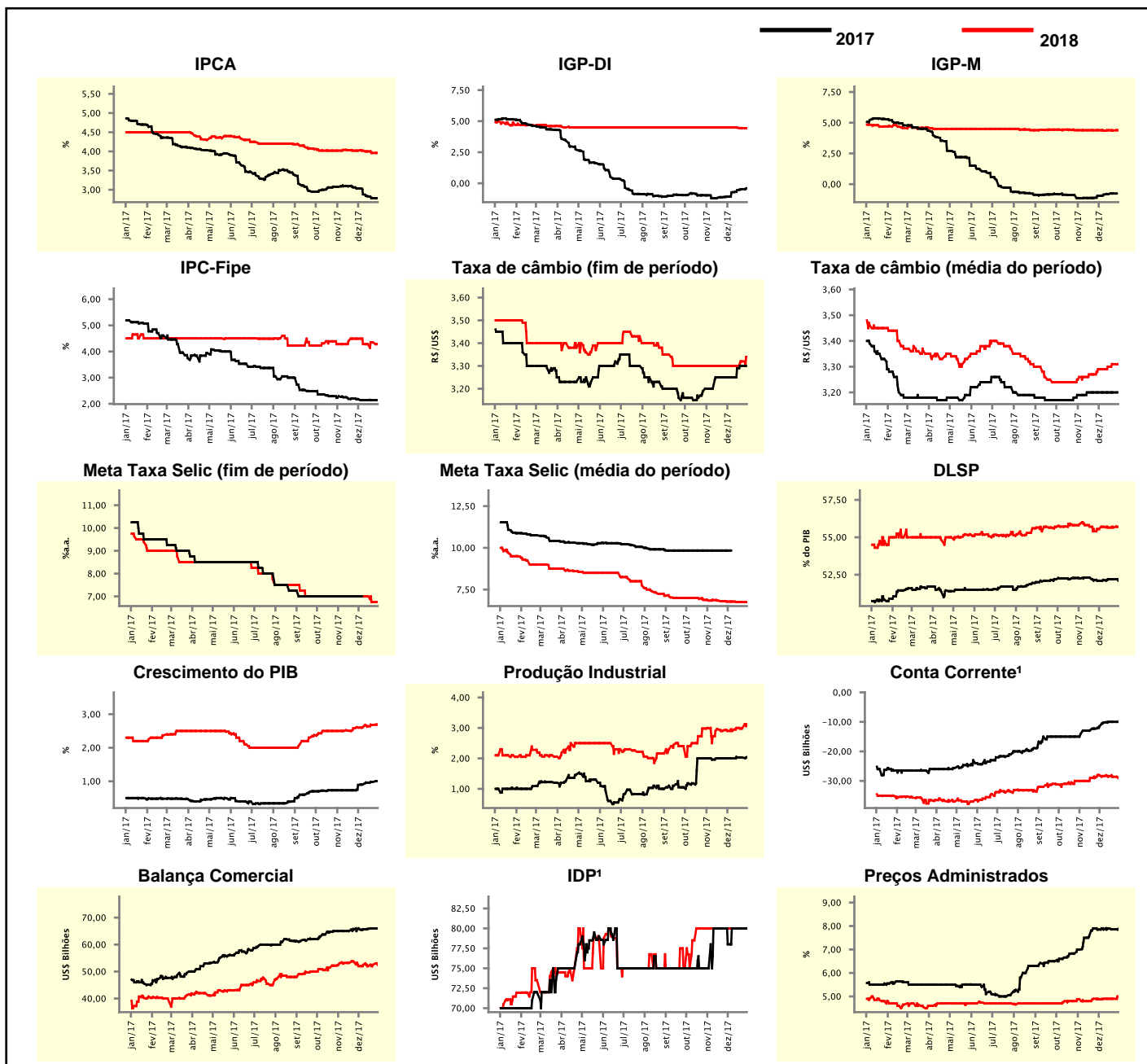

¹ Até 21/4/15, as expectativas de investimento estrangeiro direto (IED) e saldo em conta corrente seguiam a metodologia da 5ª edição do Manual de Balança de Pagamentos do FMI. Em 22/4/15, as instituições participantes foram orientadas a seguir a metodologia da 6ª edição, que considera investimento direto no país (IDP) no lugar de IED e altera o cálculo do saldo em conta corrente. Para mais informações, acesse <http://www.bcb.gov.br/?6MANBALPGTO>.

Expectativas de Mercado								
Mediana - top 5 - curto prazo	dez/17				jan/18			
	Há 4 semanas	Há 1 semana	Hoje	Comportamento semanal*	Há 4 semanas	Há 1 semana	Hoje	Comportamento semanal*
IPCA (%)	0,36	0,29	0,30	▲ (1)	0,41	0,41	0,43	▲ (2)
IGP-DI (%)	0,25	0,80	0,80	▬ (2)	0,49	0,55	0,55	▬ (2)
IGP-M (%)	0,47	0,78	-		0,43	0,54	0,54	▬ (2)
Taxa de câmbio - fim de período (R\$/US\$)	3,30	3,30	-		3,30	3,31	3,30	▼ (1)
Meta Taxa Selic (%a.a.)	7,00	-	-		-	-	-	

* comportamento dos indicadores desde o último Relatório de Mercado; os valores entre parênteses expressam o número de semanas em que vem ocorrendo o último comportamento

(▲ aumento, ▼ diminuição ou = estabilidade)

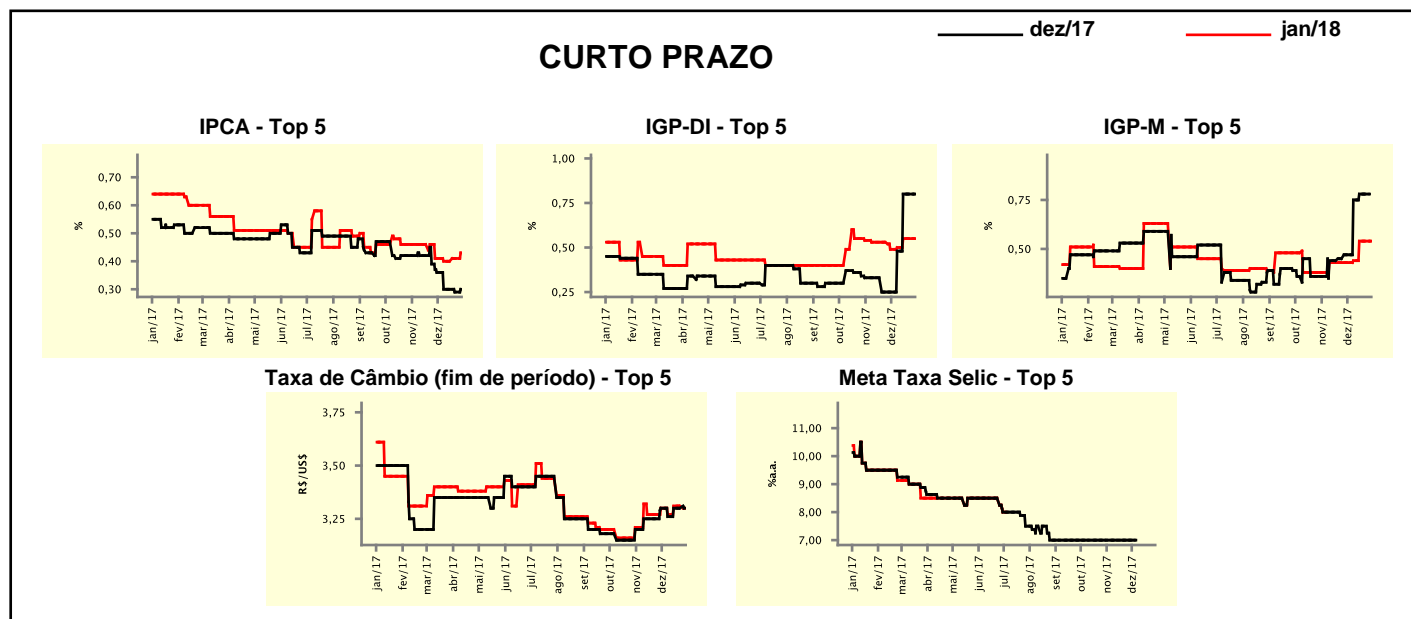

Expectativas de Mercado								
Mediana - top 5	2017				2018			
	Há 4 semanas	Há 1 semana	Hoje	Comportamento semanal*	Há 4 semanas	Há 1 semana	Hoje	Comportamento semanal*
Curto prazo								
IPCA (%)	2,93	2,79	2,80	▲ (1)	4,16	3,70	3,75	▲ (1)
IGP-DI (%)	-1,02	-0,36	-0,36	▬ (2)	4,46	4,47	4,47	▬ (2)
IGP-M (%)	-0,93	-0,63	-		4,50	4,23	4,23	▬ (3)
Taxa de câmbio - fim de período (R\$/US\$)	3,30	3,30	-		3,45	3,40	3,40	▬ (3)
Meta Taxa Selic - fim de período (%a.a.)	7,00	-	-		6,88	6,75	6,75	▬ (3)
Médio prazo								
IPCA (%)	3,09	2,77	2,78	▲ (2)	4,00	3,72	3,72	▬ (1)
IGP-DI (%)	-1,06	-0,48	-0,48	▬ (1)	4,55	4,50	4,50	▬ (3)
IGP-M (%)	-1,05	-0,69	-		4,18	4,35	4,35	▬ (3)
Taxa de câmbio - fim de período (R\$/US\$)	3,20	3,30	-		3,30	3,40	3,40	▬ (3)
Meta Taxa Selic - fim de período (%a.a.)	7,00	-	-		6,50	6,50	6,50	▬ (8)

* comportamento dos indicadores desde o último Relatório de Mercado; os valores entre parênteses expressam o número de semanas em que vem ocorrendo o último comportamento

(▲ aumento, ▼ diminuição ou = estabilidade)

Expectativas de Mercado

Média - top 5 - curto prazo	dez/17				jan/18			
	Há 4 semanas	Há 1 semana	Hoje	Comportamento semanal*	Há 4 semanas	Há 1 semana	Hoje	Comportamento semanal*
IPCA (%)	0,36	0,29	0,30	▲ (1)	0,41	0,41	0,43	▲ (2)
IGP-DI (%)	0,35	0,78	0,78	▬ (2)	0,49	0,57	0,57	▬ (2)
IGP-M (%)	0,50	0,77	-		0,42	0,50	0,50	▬ (2)
Taxa de câmbio - fim de período (R\$/US\$)	3,29	3,31	-		3,29	3,30	3,30	▬ (2)
Meta Taxa Selic (%a.a.)	7,00	-	-		-	-	-	

* comportamento dos indicadores desde o último Relatório de Mercado; os valores entre parênteses expressam o número de semanas em que vem ocorrendo o último comportamento

(▲ aumento, ▼ diminuição ou = estabilidade)

CURTO PRAZO

— dez/17

— jan/18

IPCA - Top 5

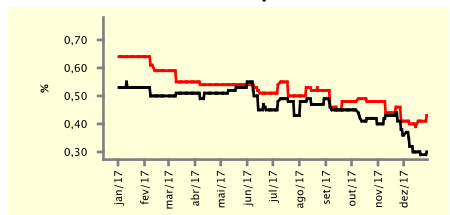

IGP-DI - Top 5

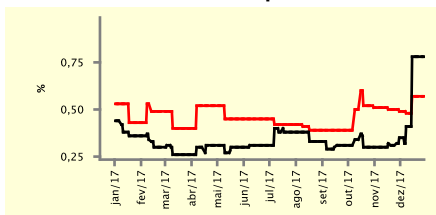

IGP-M - Top 5

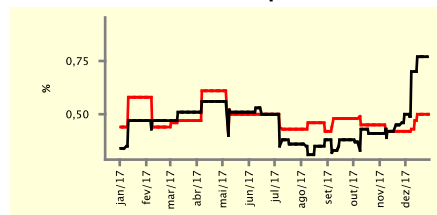

Taxa de Câmbio (fim de período) - Top 5

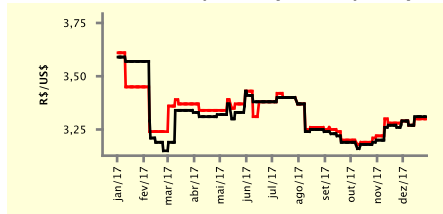

Meta Taxa Selic - Top 5

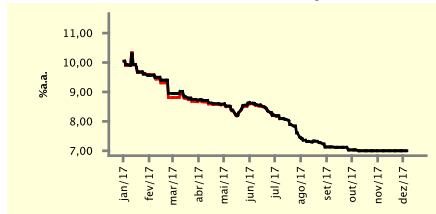

Expectativas de Mercado

Média - top 5	2017				2018			
	Há 4 semanas	Há 1 semana	Hoje	Comportamento semanal*	Há 4 semanas	Há 1 semana	Hoje	Comportamento semanal*
Curto prazo								
IPCA (%)	2,97	2,79	2,80	▲ (1)	4,10	3,79	3,83	▲ (1)
IGP-DI (%)	-1,01	-0,38	-0,38	▬ (2)	4,56	4,39	4,39	▬ (2)
IGP-M (%)	-0,90	-0,64	-		4,68	4,51	4,51	▬ (2)
Taxa de câmbio - fim de período (R\$/US\$)	3,29	3,31	-		3,43	3,39	3,38	▼ (1)
Meta Taxa Selic - fim de período (%a.a.)	7,00	-	-		6,88	6,75	6,75	▬ (2)
Médio prazo								
IPCA (%)	3,07	2,76	2,77	▲ (1)	4,18	3,86	3,86	▬ (1)
IGP-DI (%)	-1,02	-0,50	-0,50	▬ (1)	4,68	4,66	4,66	▬ (2)
IGP-M (%)	-0,99	-0,66	-		4,15	4,16	4,18	▲ (1)
Taxa de câmbio - fim de período (R\$/US\$)	3,20	3,29	-		3,25	3,39	3,39	▬ (3)
Meta Taxa Selic - fim de período (%a.a.)	7,00	-	-		6,70	6,80	6,80	▬ (2)

* comportamento dos indicadores desde o último Relatório de Mercado; os valores entre parênteses expressam o número de semanas em que vem ocorrendo o último comportamento

(▲ aumento, ▼ diminuição ou = estabilidade)