

Expectativas de Mercado				
Inflação nos próximos 12 meses suavizada				
Mediana - agregado	Há 4 semanas	Há 1 semana	Hoje	Comportamento semanal*
IPCA (%)	4,62	4,48	4,37	▼ (7)
IGP-DI (%)	4,77	4,36	4,46	▲ (1)
IGP-M (%)	4,81	4,65	4,57	▼ (1)
IPC-Fipe (%)	4,76	4,67	4,67	= (1)

* comportamento dos indicadores desde o último Relatório de Mercado; os valores entre parênteses expressam o número de semanas em que vem ocorrendo o último comportamento
 (▲ aumento, ▼ diminuição ou = estabilidade)

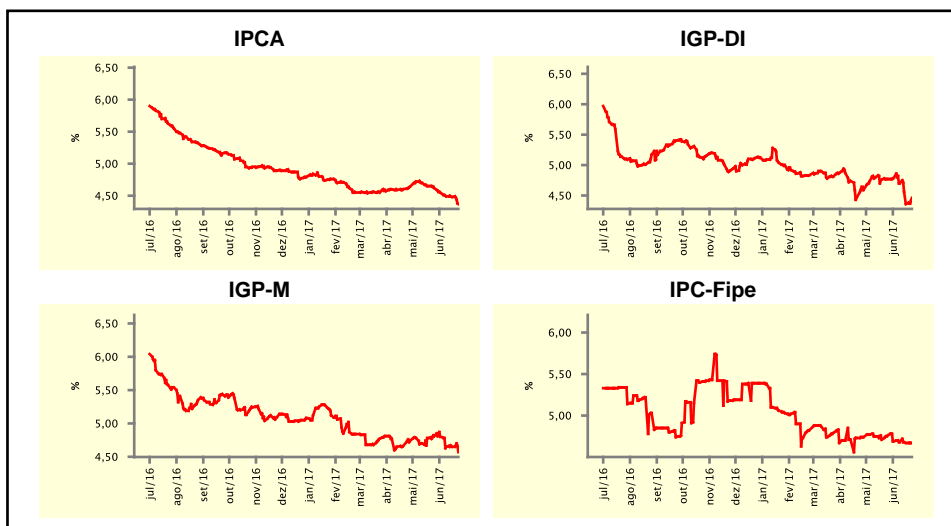

Mediana - agregado	jun/17				jul/17			
	Há 4 semanas	Há 1 semana	Hoje	Comportamento semanal*	Há 4 semanas	Há 1 semana	Hoje	Comportamento semanal*
IPCA (%)	0,23	-0,07	-0,15	▼ (4)	0,25	0,23	0,18	▼ (2)
IGP-DI (%)	0,20	-0,36	-0,47	▼ (3)	0,28	0,15	0,15	= (1)
IGP-M (%)	0,23	-0,27	-0,36	▼ (4)	0,30	0,20	0,20	= (1)
IPC-Fipe (%)	0,28	0,21	0,23	▲ (1)	0,29	0,29	0,28	▼ (2)
Taxa de câmbio - fim de período (R\$/US\$)	3,17	3,28	3,29	▲ (5)	3,19	3,27	3,29	▲ (2)
Meta Taxa Selic (%a.a.)	10,25	-	-		9,50	9,50	9,50	= (4)

* comportamento dos indicadores desde o último Relatório de Mercado; os valores entre parênteses expressam o número de semanas em que vem ocorrendo o último comportamento
 (▲ aumento, ▼ diminuição ou = estabilidade)

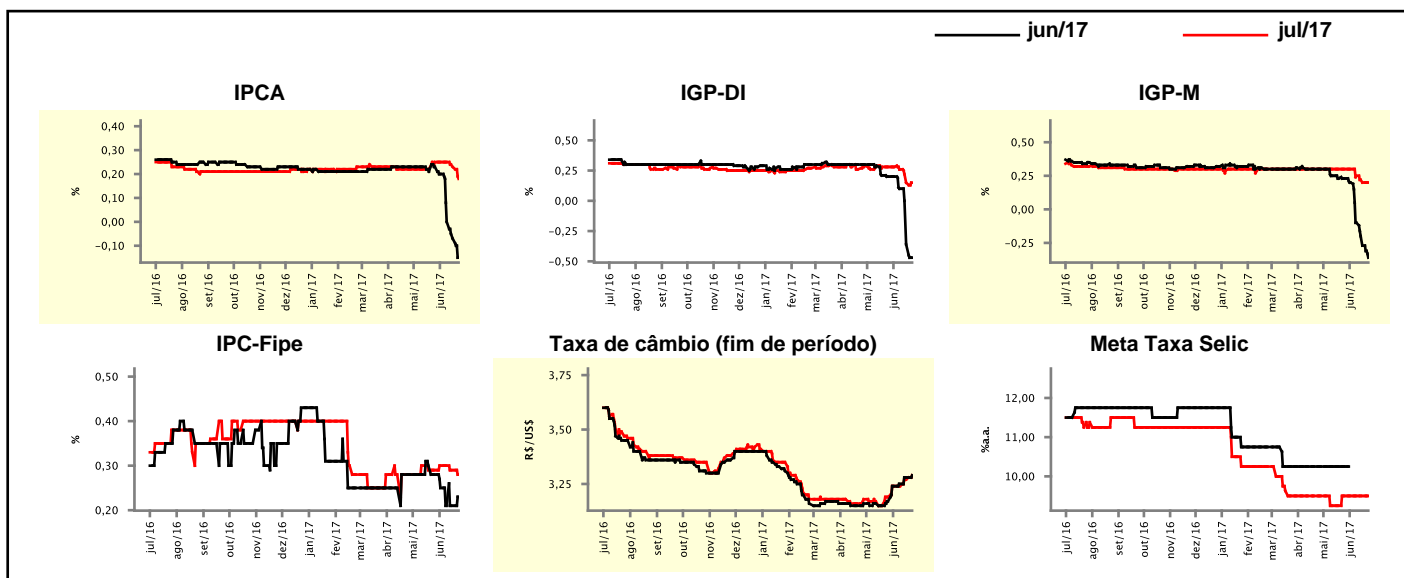

Mediana - agregado	Expectativas de Mercado							
	2017				2018			
	Há 4 semanas	Há 1 semana	Hoje	Comportamento semanal*	Há 4 semanas	Há 1 semana	Hoje	Comportamento semanal*
IPCA (%)	3,95	3,64	3,48	▼ (4)	4,40	4,33	4,30	▼ (3)
IGP-DI (%)	1,62	0,52	0,37	▼ (23)	4,50	4,50	4,50	≡ (10)
IGP-M (%)	2,14	1,06	0,95	▼ (5)	4,50	4,50	4,50	≡ (11)
IPC-Fipe (%)	4,00	3,53	3,53	≡ (1)	4,50	4,50	4,50	≡ (22)
Taxa de câmbio - fim de período (R\$/US\$)	3,25	3,30	3,32	▲ (1)	3,37	3,40	3,40	≡ (3)
Taxa de câmbio - média do período (R\$/US\$)	3,19	3,24	3,24	≡ (1)	3,33	3,38	3,38	≡ (1)
Meta Taxa Selic - fim de período (%a.a.)	8,50	8,50	8,50	≡ (11)	8,50	8,50	8,50	≡ (14)
Meta Taxa Selic - média do período (%a.a.)	10,28	10,28	10,28	≡ (4)	8,50	8,50	8,50	≡ (7)
Dívida Líquida do Setor Público (% do PIB)	51,50	51,50	51,50	≡ (7)	55,20	55,17	55,07	▼ (2)
PIB (% do crescimento)	0,49	0,40	0,39	▼ (3)	2,48	2,20	2,10	▼ (5)
Produção Industrial (% do crescimento)	1,30	0,60	0,55	▼ (4)	2,50	2,50	2,30	▼ (1)
Conta Corrente ¹ (US\$ Bilhões)	-23,00	-23,50	-23,00	▲ (3)	-36,95	-35,50	-34,50	▲ (3)
Balança Comercial (US\$ Bilhões)	56,20	57,40	58,25	▲ (1)	43,12	45,00	45,00	≡ (1)
Invest. Direto no País ¹ (US\$ Bilhões)	79,00	78,57	75,00	▼ (2)	78,75	78,75	75,00	▼ (2)
Preços Administrados (%)	5,51	5,40	5,15	▼ (2)	4,70	4,74	4,70	▼ (1)

* comportamento dos indicadores desde o último Relatório de Mercado; os valores entre parênteses expressam o número de semanas em que vem ocorrendo o último comportamento

(▲ aumento, ▼ diminuição ou = estabilidade)

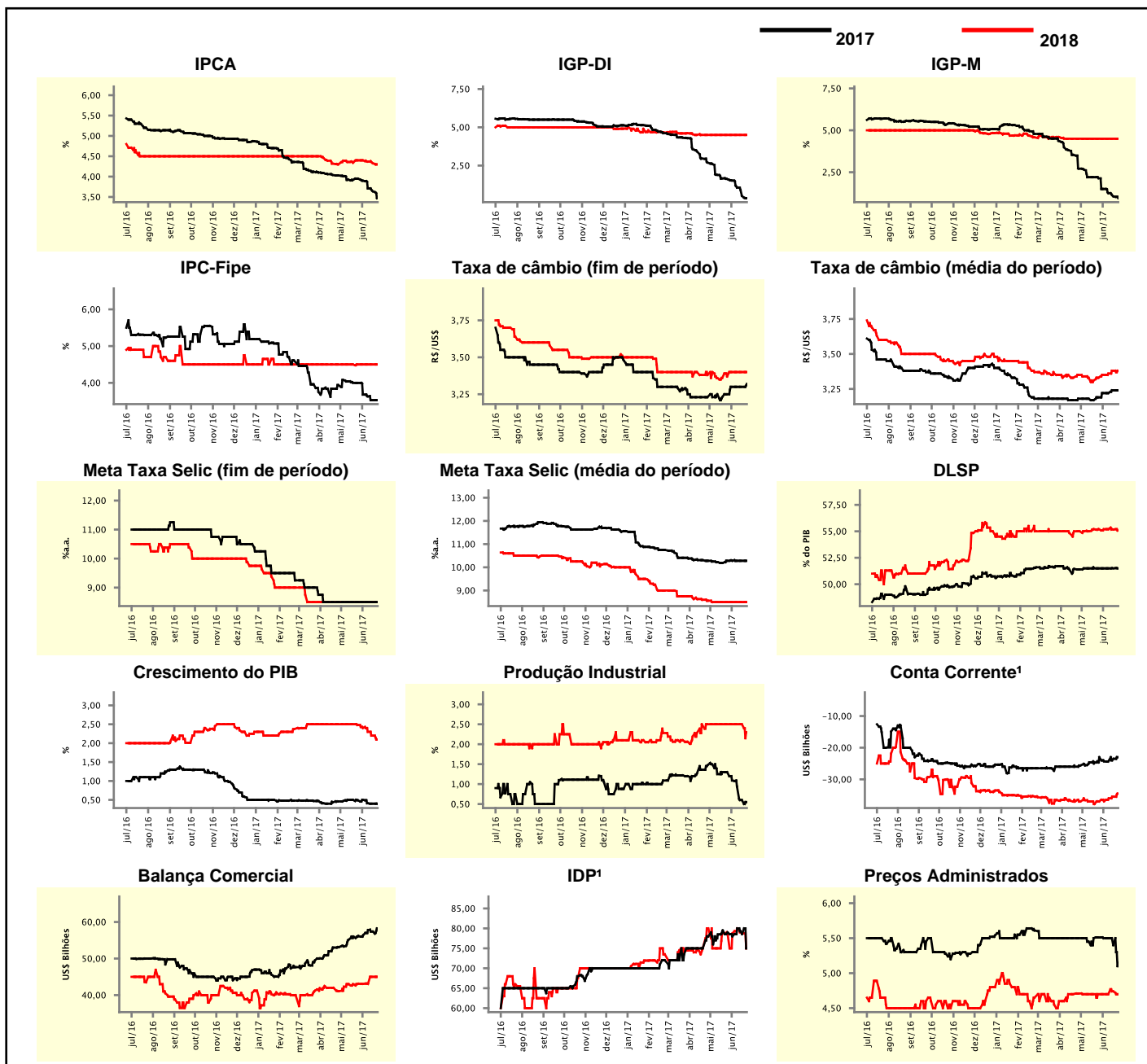

¹ Até 21/4/15, as expectativas de investimento estrangeiro direto (IED) e saldo em conta corrente seguiam a metodologia da 5ª edição do Manual de Balança de Pagamentos do FMI. Em 22/4/15, as instituições participantes foram orientadas a seguir a metodologia da 6ª edição, que considera investimento direto no país (IDP) no lugar de IED e altera o cálculo do saldo em conta corrente. Para mais informações, acesse <http://www.bcb.gov.br/?6MANBALPGTO>.

Expectativas de Mercado								
Mediana - top 5 - curto prazo	jun/17				jul/17			
	Há 4 semanas	Há 1 semana	Hoje	Comportamento semanal*	Há 4 semanas	Há 1 semana	Hoje	Comportamento semanal*
IPCA (%)	0,15	-0,16	-0,27	▼ (2)	0,21	0,06	0,04	▼ (2)
IGP-DI (%)	0,35	-0,55	-0,55	≡ (1)	0,30	-0,03	-0,03	≡ (1)
IGP-M (%)	0,25	-0,45	-0,45	≡ (1)	0,30	0,00	0,00	≡ (1)
Taxa de câmbio - fim de período (R\$/US\$)	3,14	3,29	3,30	▲ (2)	3,16	3,28	3,29	▲ (2)
Meta Taxa Selic (%a.a.)	10,25	-	-		9,50	9,50	9,50	≡ (4)

* comportamento dos indicadores desde o último Relatório de Mercado; os valores entre parênteses expressam o número de semanas em que vem ocorrendo o último comportamento

(▲ aumento, ▼ diminuição ou = estabilidade)

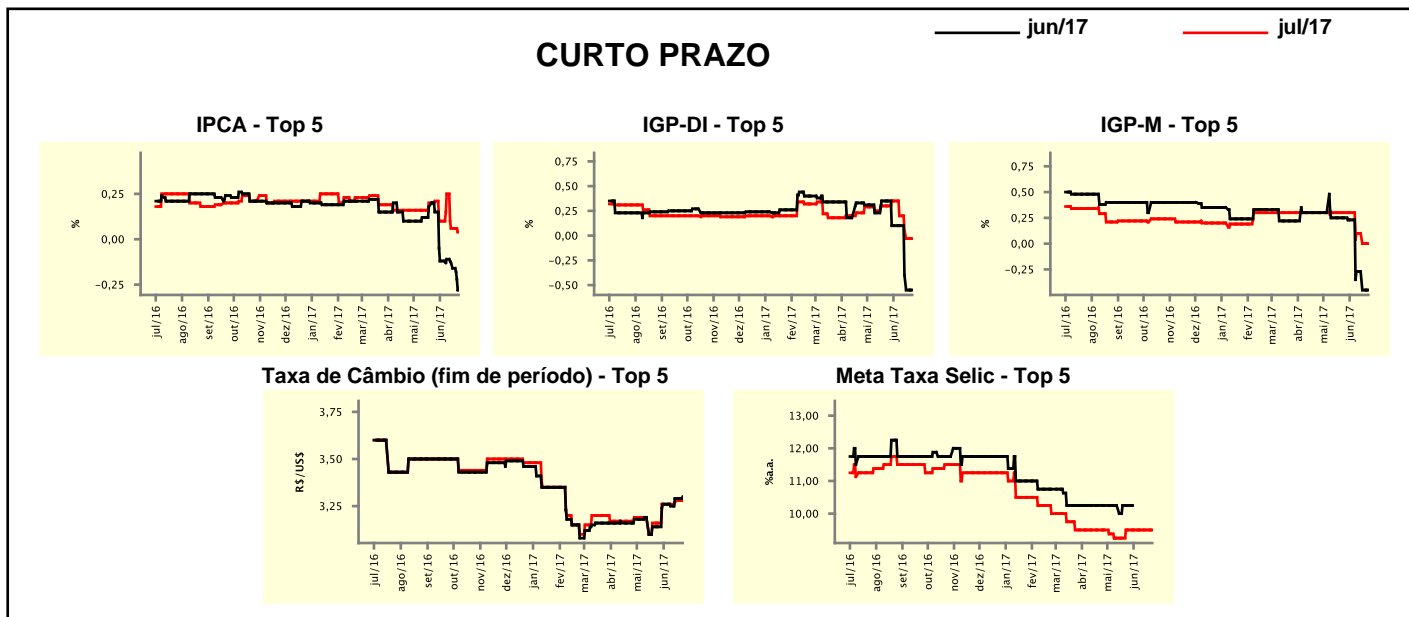

Expectativas de Mercado								
Mediana - top 5	2017				2018			
	Há 4 semanas	Há 1 semana	Hoje	Comportamento semanal*	Há 4 semanas	Há 1 semana	Hoje	Comportamento semanal*
Curto prazo								
IPCA (%)	3,70	3,16	2,94	▼ (5)	4,25	4,00	4,00	≡ (1)
IGP-DI (%)	1,47	0,00	0,00	≡ (1)	4,50	4,50	4,50	≡ (6)
IGP-M (%)	2,12	0,40	0,40	≡ (1)	4,40	4,25	4,25	≡ (2)
Taxa de câmbio - fim de período (R\$/US\$)	3,35	3,40	3,40	≡ (2)	3,55	3,55	3,55	≡ (5)
Meta Taxa Selic - fim de período (%a.a.)	8,50	8,50	8,50	≡ (10)	8,50	8,50	8,50	≡ (4)
Médio prazo								
IPCA (%)	3,70	3,50	3,48	▼ (5)	4,30	4,16	3,98	▼ (4)
IGP-DI (%)	1,42	0,06	0,06	≡ (1)	5,00	4,75	4,75	≡ (2)
IGP-M (%)	1,83	1,38	1,38	≡ (1)	4,30	4,50	4,50	≡ (3)
Taxa de câmbio - fim de período (R\$/US\$)	3,10	3,40	3,40	≡ (1)	3,30	3,55	3,55	≡ (2)
Meta Taxa Selic - fim de período (%a.a.)	8,63	8,50	8,38	▼ (1)	8,00	8,00	8,25	▲ (1)

* comportamento dos indicadores desde o último Relatório de Mercado; os valores entre parênteses expressam o número de semanas em que vem ocorrendo o último comportamento

(▲ aumento, ▼ diminuição ou = estabilidade)

Expectativas de Mercado

Média - top 5 - curto prazo	jun/17				jul/17			
	Há 4 semanas	Há 1 semana	Hoje	Comportamento semanal*	Há 4 semanas	Há 1 semana	Hoje	Comportamento semanal*
IPCA (%)	0,06	-0,14	-0,27	▼ (5)	0,18	0,11	0,04	▼ (2)
IGP-DI (%)	0,33	-0,55	-0,55	≡ (1)	0,28	-0,02	-0,02	≡ (1)
IGP-M (%)	0,26	-0,41	-0,41	≡ (1)	0,32	-0,01	-0,01	≡ (1)
Taxa de câmbio - fim de período (R\$/US\$)	3,19	3,30	3,31	▲ (2)	3,19	3,29	3,30	▲ (2)
Meta Taxa Selic (%a.a.)	10,29	-	-		9,45	9,52	9,45	▼ (1)

* comportamento dos indicadores desde o último Relatório de Mercado; os valores entre parênteses expressam o número de semanas em que vem ocorrendo o último comportamento

(▲ aumento, ▼ diminuição ou = estabilidade)

CURTO PRAZO

— jun/17 — jul/17

IPCA - Top 5

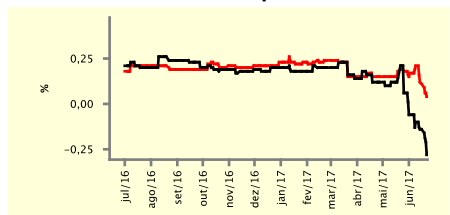

IGP-DI - Top 5

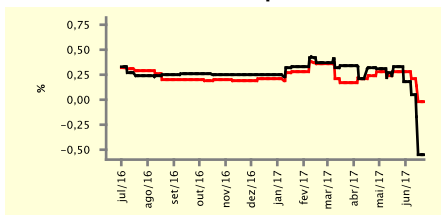

IGP-M - Top 5

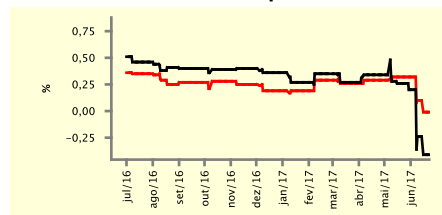

Taxa de Câmbio (fim de período) - Top 5

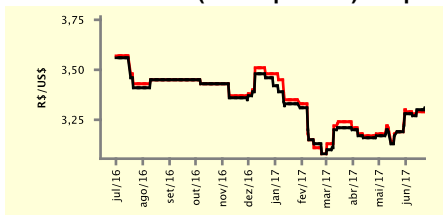

Meta Taxa Selic - Top 5

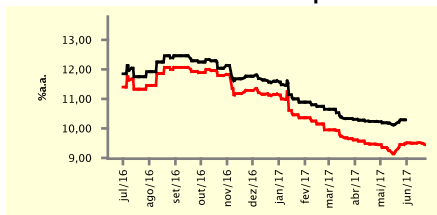

Expectativas de Mercado

Média - top 5	2017				2018			
	Há 4 semanas	Há 1 semana	Hoje	Comportamento semanal*	Há 4 semanas	Há 1 semana	Hoje	Comportamento semanal*
Curto prazo								
IPCA (%)	3,71	3,09	2,97	▼ (5)	4,27	4,19	4,19	≡ (1)
IGP-DI (%)	1,20	-0,08	-0,08	≡ (1)	4,66	4,80	4,80	≡ (1)
IGP-M (%)	2,17	0,52	0,52	≡ (1)	4,34	4,23	4,23	≡ (1)
Taxa de câmbio - fim de período (R\$/US\$)	3,33	3,38	3,38	≡ (2)	3,49	3,50	3,50	≡ (2)
Meta Taxa Selic - fim de período (%a.a.)	8,55	8,52	8,35	▼ (3)	8,46	8,47	8,36	▼ (1)
Médio prazo								
IPCA (%)	3,74	3,48	3,39	▼ (5)	4,22	4,17	4,04	▼ (2)
IGP-DI (%)	1,34	0,46	0,44	▼ (3)	4,87	4,93	4,93	≡ (2)
IGP-M (%)	1,94	1,31	1,31	≡ (1)	4,46	4,40	4,40	≡ (2)
Taxa de câmbio - fim de período (R\$/US\$)	3,12	3,32	3,32	≡ (1)	3,31	3,44	3,44	≡ (2)
Meta Taxa Selic - fim de período (%a.a.)	8,50	8,46	8,38	▼ (1)	8,20	8,25	8,35	▲ (2)

* comportamento dos indicadores desde o último Relatório de Mercado; os valores entre parênteses expressam o número de semanas em que vem ocorrendo o último comportamento

(▲ aumento, ▼ diminuição ou = estabilidade)