

Expectativas de Mercado				
Inflação nos próximos 12 meses suavizada				
Mediana - agregado	Há 4 semanas	Há 1 semana	Hoje	Comportamento semanal*
IPCA (%)	4,65	4,49	4,48	▼ (6)
IGP-DI (%)	4,76	4,70	4,36	▼ (2)
IGP-M (%)	4,78	4,65	4,65	= (1)
IPC-Fipe (%)	4,71	4,68	4,67	▼ (3)

\* comportamento dos indicadores desde o último Relatório de Mercado; os valores entre parênteses expressam o número de semanas em que vem ocorrendo o último comportamento  
 ( ▲ aumento, ▼ diminuição ou = estabilidade)

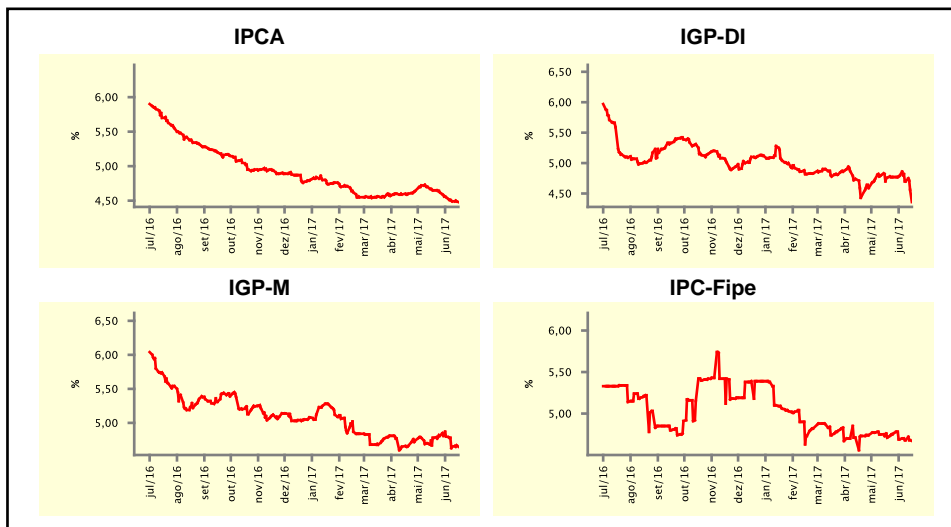

Mediana - agregado	jun/17				jul/17			
	Há 4 semanas	Há 1 semana	Hoje	Comportamento semanal*	Há 4 semanas	Há 1 semana	Hoje	Comportamento semanal*
IPCA (%)	0,21	0,00	-0,07	▼ (3)	0,22	0,25	0,23	▼ (1)
IGP-DI (%)	0,21	0,10	-0,36	▼ (2)	0,28	0,26	0,15	▼ (2)
IGP-M (%)	0,23	-0,10	-0,27	▼ (3)	0,30	0,25	0,20	▼ (2)
IPC-Fipe (%)	0,30	0,21	0,21	= (1)	0,29	0,30	0,29	▼ (1)
Taxa de câmbio - fim de período (R\$/US\$)	3,15	3,25	3,28	▲ (4)	3,15	3,24	3,27	▲ (1)
Meta Taxa Selic (%a.a.)	10,25	-	-		9,25	9,50	9,50	= (3)

\* comportamento dos indicadores desde o último Relatório de Mercado; os valores entre parênteses expressam o número de semanas em que vem ocorrendo o último comportamento  
 ( ▲ aumento, ▼ diminuição ou = estabilidade)

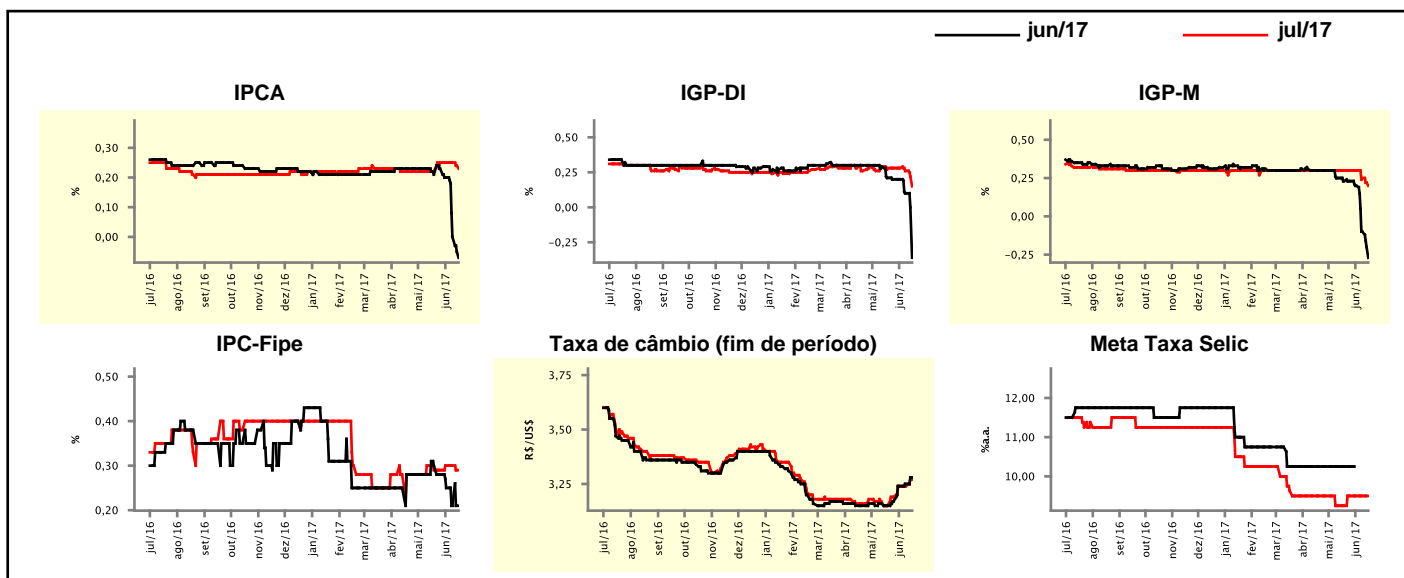

Mediana - agregado	Expectativas de Mercado							
	2017				2018			
	Há 4 semanas	Há 1 semana	Hoje	Comportamento semanal*	Há 4 semanas	Há 1 semana	Hoje	Comportamento semanal*
IPCA (%)	3,92	3,71	3,64	▼ (3)	4,34	4,37	4,33	▼ (2)
IGP-DI (%)	1,66	1,06	0,52	▼ (22)	4,50	4,50	4,50	≡ (9)
IGP-M (%)	2,20	1,25	1,06	▼ (4)	4,50	4,50	4,50	≡ (10)
IPC-Fipe (%)	4,00	3,63	3,53	▼ (3)	4,50	4,50	4,50	≡ (21)
Taxa de câmbio - fim de período (R\$/US\$)	3,23	3,30	3,30	≡ (2)	3,36	3,40	3,40	≡ (2)
Taxa de câmbio - média do período (R\$/US\$)	3,17	3,22	3,24	▲ (1)	3,31	3,36	3,38	▲ (4)
Meta Taxa Selic - fim de período (%a.a.)	8,50	8,50	8,50	≡ (10)	8,50	8,50	8,50	≡ (13)
Meta Taxa Selic - média do período (%a.a.)	10,19	10,28	10,28	≡ (3)	8,50	8,50	8,50	≡ (6)
Dívida Líquida do Setor Público (% do PIB)	51,50	51,50	51,50	≡ (6)	55,20	55,20	55,17	▼ (1)
PIB (% do crescimento)	0,50	0,41	0,40	▼ (2)	2,50	2,30	2,20	▼ (4)
Produção Industrial (% do crescimento)	1,30	0,94	0,60	▼ (3)	2,50	2,50	2,50	≡ (8)
Conta Corrente <sup>1</sup> (US\$ Bilhões)	-24,66	-24,16	-23,50	▲ (2)	-37,80	-36,00	-35,50	▲ (2)
Balança Comercial (US\$ Bilhões)	56,00	57,80	57,40	▼ (1)	42,97	43,06	45,00	▲ (1)
Invest. Direto no País <sup>1</sup> (US\$ Bilhões)	79,50	80,00	78,57	▼ (1)	78,75	80,00	78,75	▼ (1)
Preços Administrados (%)	5,50	5,50	5,40	▼ (1)	4,70	4,70	4,74	▲ (1)

\* comportamento dos indicadores desde o último Relatório de Mercado; os valores entre parênteses expressam o número de semanas em que vem ocorrendo o último comportamento

( ▲ aumento, ▼ diminuição ou = estabilidade)

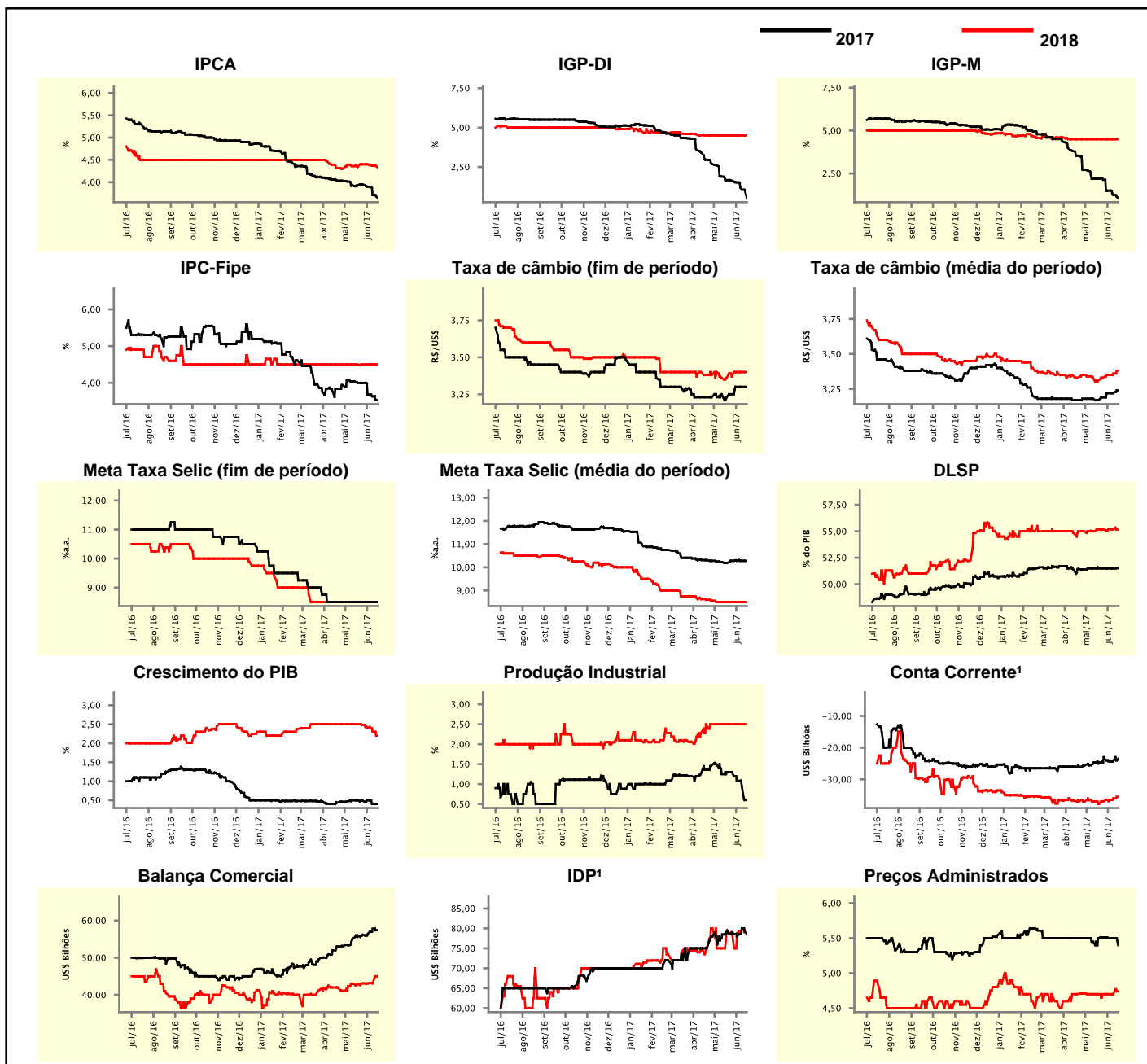

<sup>1</sup> Até 21/4/15, as expectativas de investimento estrangeiro direto (IED) e saldo em conta corrente seguiam a metodologia da 5ª edição do Manual de Balança de Pagamentos do FMI. Em 22/4/15, as instituições participantes foram orientadas a seguir a metodologia da 6ª edição, que considera investimento direto no país (IDP) no lugar de IED e altera o cálculo do saldo em conta corrente. Para mais informações, acesse <http://www.bcb.gov.br/?6MANBALPGTO>.

Expectativas de Mercado								
Mediana - top 5 - curto prazo	jun/17				jul/17			
	Há 4 semanas	Há 1 semana	Hoje	Comportamento semanal*	Há 4 semanas	Há 1 semana	Hoje	Comportamento semanal*
IPCA (%)	0,18	-0,11	-0,16	▼ (1)	0,20	0,25	0,06	▼ (1)
IGP-DI (%)	0,35	0,10	-0,55	▼ (1)	0,30	0,20	-0,03	▼ (2)
IGP-M (%)	0,25	-0,27	-0,45	▼ (3)	0,30	0,10	0,00	▼ (2)
Taxa de câmbio - fim de período (R\$/US\$)	3,14	3,25	3,29	▲ (1)	3,16	3,26	3,28	▲ (1)
Meta Taxa Selic (%a.a.)	10,25	-	-		9,25	9,50	9,50	≡ (3)

\* comportamento dos indicadores desde o último Relatório de Mercado; os valores entre parênteses expressam o número de semanas em que vem ocorrendo o último comportamento

( ▲ aumento, ▼ diminuição ou = estabilidade)

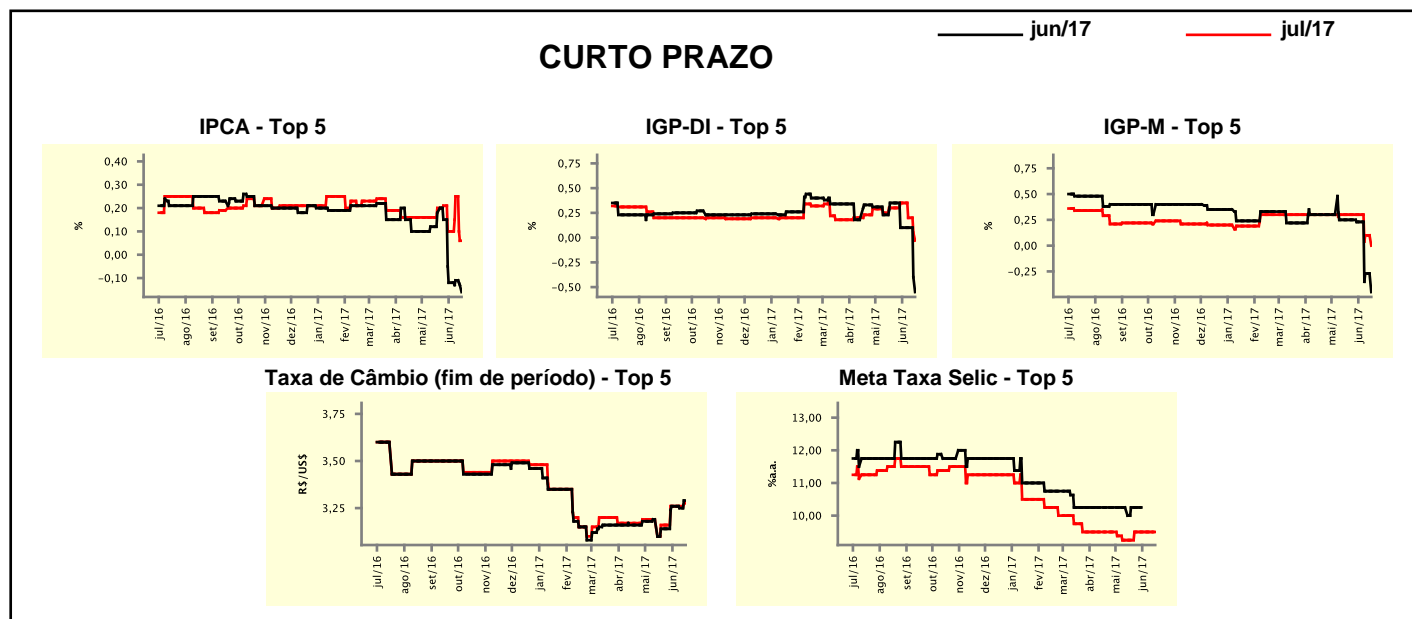

Expectativas de Mercado								
Mediana - top 5	2017				2018			
	Há 4 semanas	Há 1 semana	Hoje	Comportamento semanal*	Há 4 semanas	Há 1 semana	Hoje	Comportamento semanal*
<b>Curto prazo</b>								
IPCA (%)	3,89	3,28	3,16	▼ (4)	4,25	4,20	4,00	▼ (2)
IGP-DI (%)	1,47	1,07	0,00	▼ (1)	4,50	4,50	4,50	≡ (5)
IGP-M (%)	2,12	1,35	0,40	▼ (3)	4,40	4,25	4,25	≡ (1)
Taxa de câmbio - fim de período (R\$/US\$)	3,35	3,40	3,40	≡ (1)	3,55	3,55	3,55	≡ (4)
Meta Taxa Selic - fim de período (%a.a.)	8,50	8,50	8,50	≡ (9)	8,38	8,50	8,50	≡ (3)
<b>Médio prazo</b>								
IPCA (%)	3,89	3,51	3,50	▼ (4)	4,30	4,19	4,16	▼ (3)
IGP-DI (%)	1,42	0,56	0,06	▼ (2)	5,00	4,75	4,75	≡ (1)
IGP-M (%)	1,83	1,25	1,38	▲ (1)	4,30	4,50	4,50	≡ (2)
Taxa de câmbio - fim de período (R\$/US\$)	3,10	3,30	3,40	▲ (3)	3,30	3,55	3,55	≡ (1)
Meta Taxa Selic - fim de período (%a.a.)	8,13	8,38	8,50	▲ (1)	8,00	8,00	8,00	≡ (4)

\* comportamento dos indicadores desde o último Relatório de Mercado; os valores entre parênteses expressam o número de semanas em que vem ocorrendo o último comportamento

( ▲ aumento, ▼ diminuição ou = estabilidade)

Média - top 5 - curto prazo	Expectativas de Mercado							
	jun/17				jul/17			
	Há 4 semanas	Há 1 semana	Hoje	Comportamento semanal*	Há 4 semanas	Há 1 semana	Hoje	Comportamento semanal*
IPCA (%)	0,14	-0,10	-0,14	▼ (4)	0,18	0,21	0,11	▼ (1)
IGP-DI (%)	0,33	0,05	-0,55	▼ (3)	0,28	0,21	-0,02	▼ (2)
IGP-M (%)	0,26	-0,24	-0,41	▼ (3)	0,32	0,10	-0,01	▼ (2)
Taxa de câmbio - fim de período (R\$/US\$)	3,17	3,27	3,30	▲ (1)	3,18	3,28	3,29	▲ (1)
Meta Taxa Selic (%a.a.)	10,15	-	-		9,23	9,50	9,52	▲ (1)

\* comportamento dos indicadores desde o último Relatório de Mercado; os valores entre parênteses expressam o número de semanas em que vem ocorrendo o último comportamento

( ▲ aumento, ▼ diminuição ou = estabilidade)

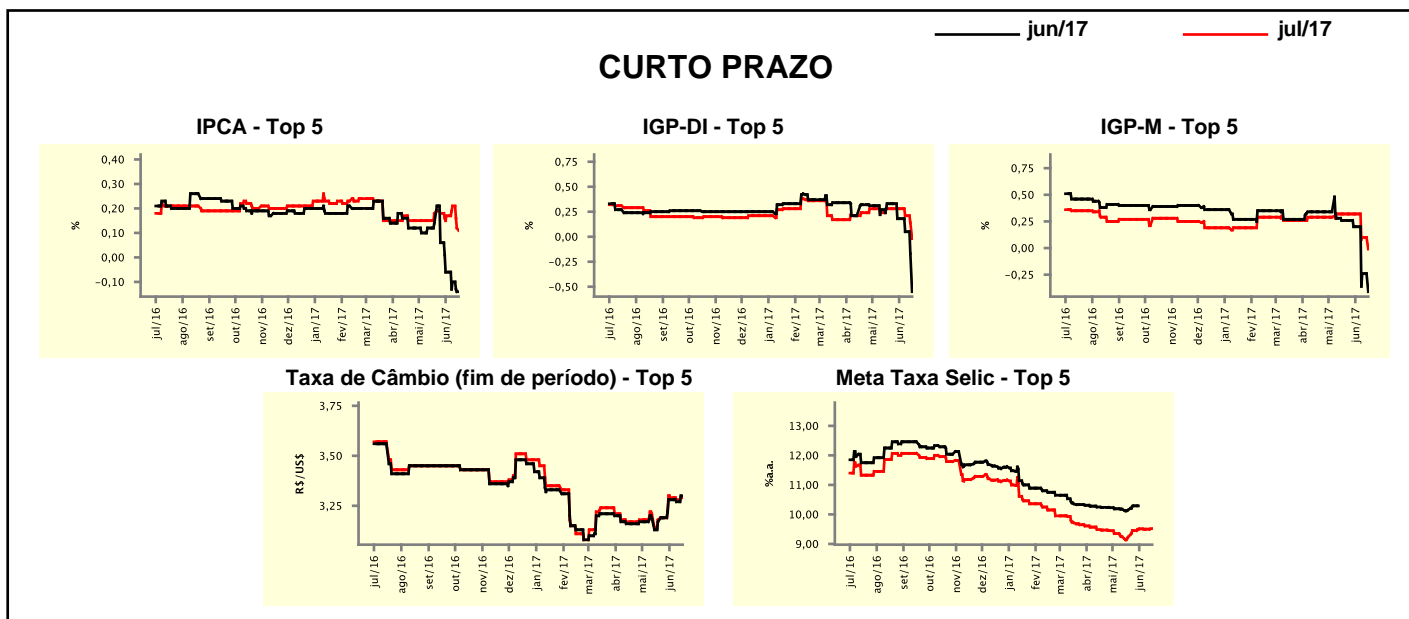

Média - top 5	Expectativas de Mercado							
	2017				2018			
	Há 4 semanas	Há 1 semana	Hoje	Comportamento semanal*	Há 4 semanas	Há 1 semana	Hoje	Comportamento semanal*
<b>Curto prazo</b>								
IPCA (%)	3,81	3,42	3,09	▼ (4)	4,26	4,24	4,19	▼ (2)
IGP-DI (%)	1,20	0,79	-0,08	▼ (3)	4,66	4,66	4,80	▲ (1)
IGP-M (%)	2,17	1,30	0,52	▼ (3)	4,34	4,25	4,23	▼ (2)
Taxa de câmbio - fim de período (R\$/US\$)	3,33	3,38	3,38	= (1)	3,49	3,50	3,50	= (1)
Meta Taxa Selic - fim de período (%a.a.)	8,29	8,57	8,52	▼ (2)	8,39	8,47	8,47	= (1)
<b>Médio prazo</b>								
IPCA (%)	3,83	3,58	3,48	▼ (4)	4,26	4,20	4,17	▼ (1)
IGP-DI (%)	1,34	0,78	0,46	▼ (2)	4,87	4,93	4,93	= (1)
IGP-M (%)	1,94	1,26	1,31	▲ (1)	4,46	4,40	4,40	= (1)
Taxa de câmbio - fim de período (R\$/US\$)	3,09	3,30	3,32	▲ (4)	3,31	3,44	3,44	= (1)
Meta Taxa Selic - fim de período (%a.a.)	8,29	8,42	8,46	▲ (1)	8,13	8,17	8,25	▲ (1)

\* comportamento dos indicadores desde o último Relatório de Mercado; os valores entre parênteses expressam o número de semanas em que vem ocorrendo o último comportamento

( ▲ aumento, ▼ diminuição ou = estabilidade)