

Expectativas de Mercado				
Inflação nos próximos 12 meses suavizada				
Mediana - agregado	Há 4 semanas	Há 1 semana	Hoje	Comportamento semanal*
IPCA (%)	4,70	4,55	4,49	▼ (5)
IGP-DI (%)	4,80	4,79	4,70	▼ (1)
IGP-M (%)	4,70	4,80	4,65	▼ (2)
IPC-Fipe (%)	4,75	4,69	4,68	▼ (2)

\* comportamento dos indicadores desde o último Relatório de Mercado; os valores entre parênteses expressam o número de semanas em que vem ocorrendo o último comportamento  
 ( ▲ aumento, ▼ diminuição ou = estabilidade)

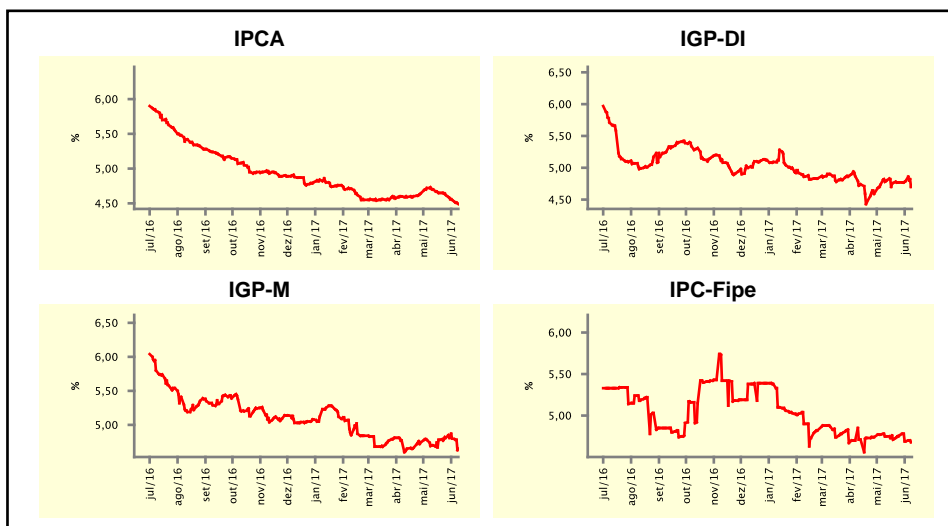

Mediana - agregado	jun/17				jul/17			
	Há 4 semanas	Há 1 semana	Hoje	Comportamento semanal*	Há 4 semanas	Há 1 semana	Hoje	Comportamento semanal*
IPCA (%)	0,23	0,20	0,00	▼ (2)	0,22	0,25	0,25	≡ (2)
IGP-DI (%)	0,29	0,20	0,10	▼ (1)	0,29	0,28	0,26	▼ (1)
IGP-M (%)	0,25	0,20	-0,10	▼ (2)	0,30	0,30	0,25	▼ (1)
IPC-Fipe (%)	0,28	0,25	0,21	▼ (3)	0,30	0,30	0,30	≡ (1)
Taxa de câmbio - fim de período (R\$/US\$)	3,16	3,24	3,25	▲ (3)	3,17	3,24	3,24	≡ (1)
Meta Taxa Selic (%a.a.)	10,25	-	-	▲ (2)	9,25	9,50	9,50	≡ (2)

\* comportamento dos indicadores desde o último Relatório de Mercado; os valores entre parênteses expressam o número de semanas em que vem ocorrendo o último comportamento  
 ( ▲ aumento, ▼ diminuição ou = estabilidade)

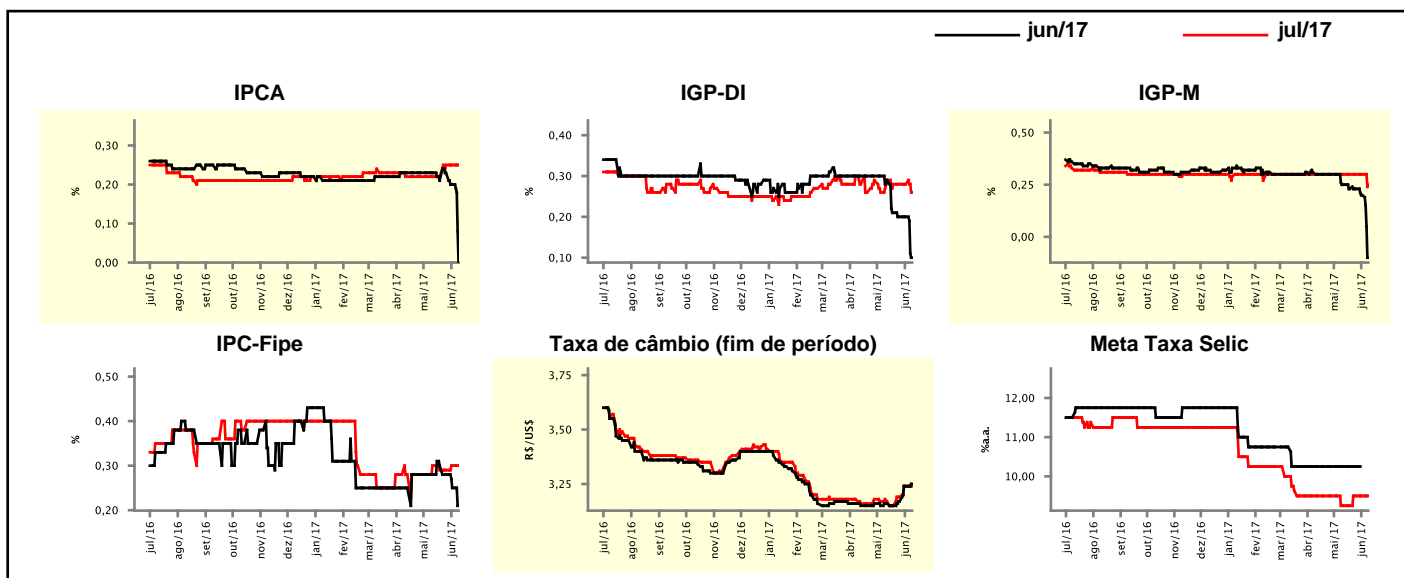

Mediana - agregado	Expectativas de Mercado							
	2017				2018			
	Há 4 semanas	Há 1 semana	Hoje	Comportamento semanal*	Há 4 semanas	Há 1 semana	Hoje	Comportamento semanal*
IPCA (%)	3,93	3,90	3,71	▼ (2)	4,36	4,40	4,37	▼ (1)
IGP-DI (%)	1,89	1,52	1,06	▼ (21)	4,50	4,50	4,50	≡ (8)
IGP-M (%)	2,20	1,50	1,25	▼ (3)	4,50	4,50	4,50	≡ (9)
IPC-Fipe (%)	4,04	3,68	3,63	▼ (2)	4,50	4,50	4,50	≡ (20)
Taxa de câmbio - fim de período (R\$/US\$)	3,25	3,30	3,30	≡ (1)	3,36	3,40	3,40	≡ (1)
Taxa de câmbio - média do período (R\$/US\$)	3,18	3,22	3,22	≡ (1)	3,33	3,35	3,36	▲ (3)
Meta Taxa Selic - fim de período (%a.a.)	8,50	8,50	8,50	≡ (9)	8,50	8,50	8,50	≡ (12)
Meta Taxa Selic - média do período (%a.a.)	10,22	10,28	10,28	≡ (2)	8,50	8,50	8,50	≡ (5)
Dívida Líquida do Setor Público (% do PIB)	51,50	51,50	51,50	≡ (5)	55,00	55,20	55,20	≡ (3)
PIB (% do crescimento)	0,50	0,50	0,41	▼ (1)	2,50	2,40	2,30	▼ (3)
Produção Industrial (% do crescimento)	1,25	1,09	0,94	▼ (2)	2,50	2,50	2,50	≡ (7)
Conta Corrente <sup>1</sup> (US\$ Bilhões)	-24,66	-24,32	-24,16	▲ (1)	-37,00	-36,95	-36,00	▲ (1)
Balança Comercial (US\$ Bilhões)	55,15	56,40	57,80	▲ (12)	42,99	43,06	43,06	≡ (1)
Invest. Direto no País <sup>1</sup> (US\$ Bilhões)	78,50	78,00	80,00	▲ (1)	75,00	78,75	80,00	▲ (1)
Preços Administrados (%)	5,45	5,50	5,50	≡ (1)	4,70	4,70	4,70	≡ (5)

\* comportamento dos indicadores desde o último Relatório de Mercado; os valores entre parênteses expressam o número de semanas em que vem ocorrendo o último comportamento

( ▲ aumento, ▼ diminuição ou = estabilidade)

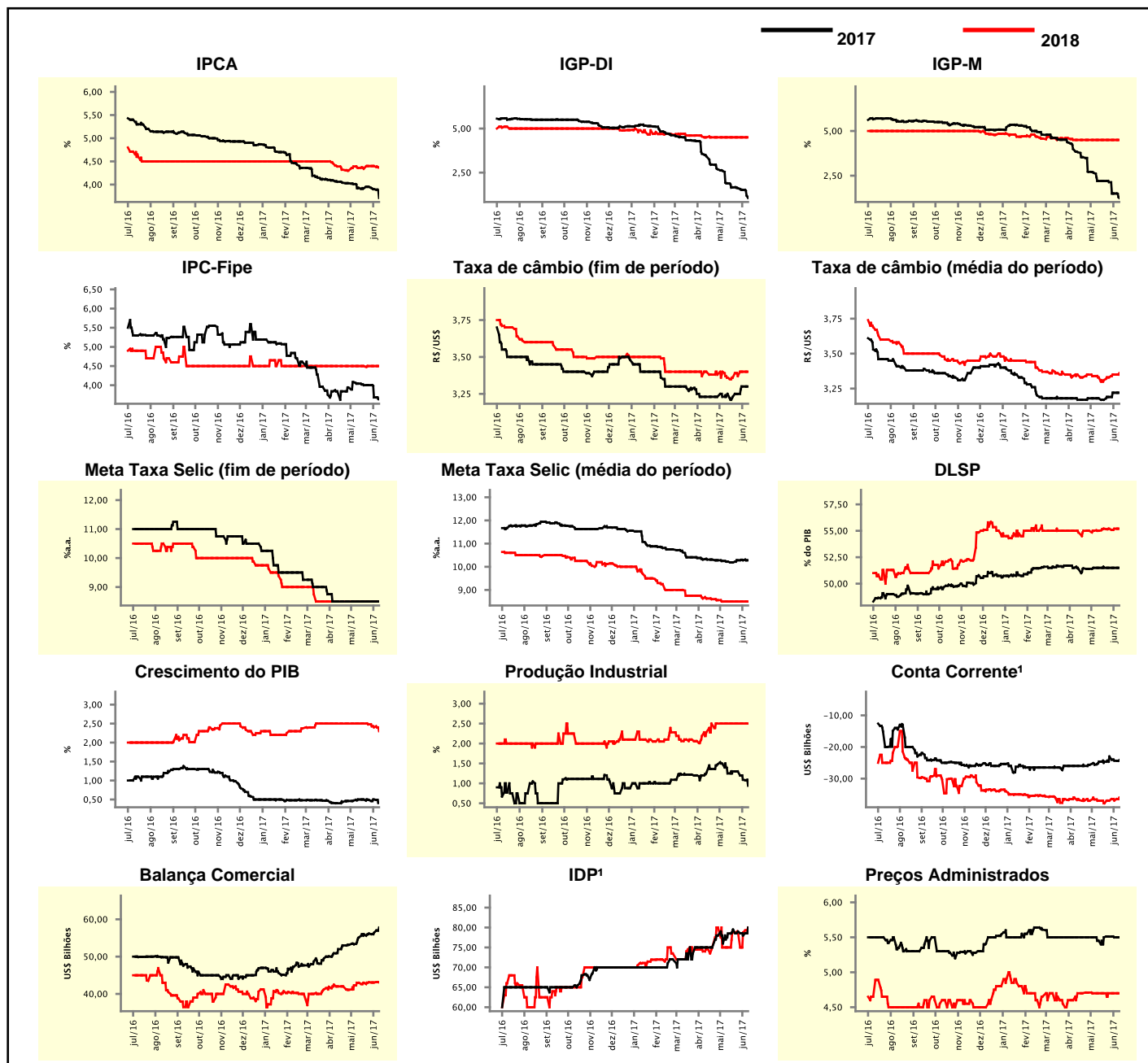

<sup>1</sup> Até 21/4/15, as expectativas de investimento estrangeiro direto (IED) e saldo em conta corrente seguiam a metodologia da 5ª edição do Manual de Balança de Pagamentos do FMI. Em 22/4/15, as instituições participantes foram orientadas a seguir a metodologia da 6ª edição, que considera investimento direto no país (IDP) no lugar de IED e altera o cálculo do saldo em conta corrente. Para mais informações, acesse <http://www.bcb.gov.br/?6MANBALPGTO>.

Expectativas de Mercado								
Mediana - top 5 - curto prazo	jun/17				jul/17			
	Há 4 semanas	Há 1 semana	Hoje	Comportamento semanal*	Há 4 semanas	Há 1 semana	Hoje	Comportamento semanal*
IPCA (%)	0,12	-0,12	-0,11	▲ (1)	0,16	0,10	0,25	▲ (1)
IGP-DI (%)	0,23	0,10	0,10	▬ (1)	0,25	0,35	0,20	▼ (1)
IGP-M (%)	0,25	0,23	-0,27	▼ (2)	0,30	0,30	0,10	▼ (1)
Taxa de câmbio - fim de período (R\$/US\$)	3,19	3,26	3,25	▼ (1)	3,19	3,26	3,26	▬ (1)
Meta Taxa Selic (%a.a.)	10,25	-	-		9,25	9,50	9,50	▬ (2)

\* comportamento dos indicadores desde o último Relatório de Mercado; os valores entre parênteses expressam o número de semanas em que vem ocorrendo o último comportamento

( ▲ aumento, ▼ diminuição ou = estabilidade)

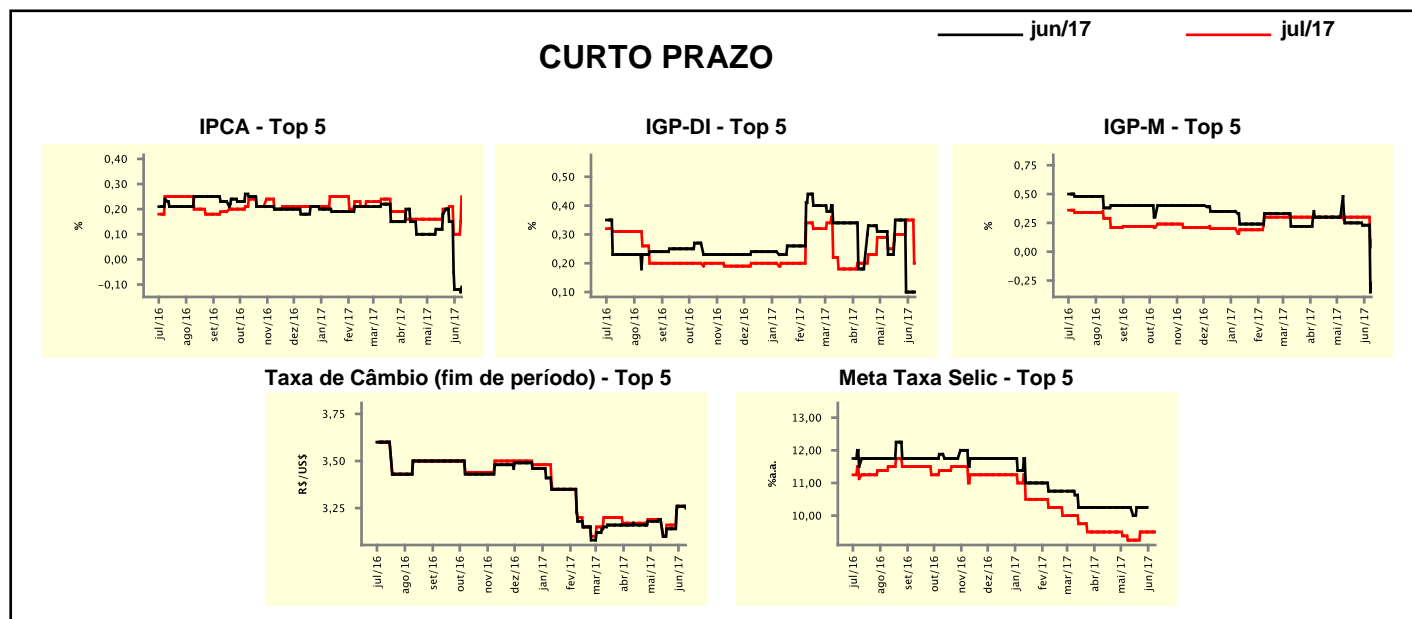

Expectativas de Mercado								
Mediana - top 5	2017				2018			
	Há 4 semanas	Há 1 semana	Hoje	Comportamento semanal*	Há 4 semanas	Há 1 semana	Hoje	Comportamento semanal*
<b>Curto prazo</b>								
IPCA (%)	3,89	3,64	3,28	▼ (3)	4,25	4,25	4,20	▼ (1)
IGP-DI (%)	1,26	1,07	1,07	▬ (1)	4,50	4,50	4,50	▬ (4)
IGP-M (%)	2,12	1,83	1,35	▼ (2)	4,40	4,40	4,25	▼ (1)
Taxa de câmbio - fim de período (R\$/US\$)	3,35	3,45	3,40	▼ (1)	3,50	3,55	3,55	▬ (3)
Meta Taxa Selic - fim de período (%a.a.)	8,50	8,50	8,50	▬ (8)	8,50	8,50	8,50	▬ (2)
<b>Médio prazo</b>								
IPCA (%)	3,89	3,64	3,51	▼ (3)	4,30	4,20	4,19	▼ (2)
IGP-DI (%)	1,62	1,42	0,56	▼ (1)	4,50	5,00	4,75	▼ (1)
IGP-M (%)	1,83	1,70	1,25	▼ (2)	4,30	4,50	4,50	▬ (1)
Taxa de câmbio - fim de período (R\$/US\$)	3,10	3,20	3,30	▲ (2)	3,30	3,30	3,55	▲ (1)
Meta Taxa Selic - fim de período (%a.a.)	8,25	8,38	8,38	▬ (1)	8,13	8,00	8,00	▬ (3)

\* comportamento dos indicadores desde o último Relatório de Mercado; os valores entre parênteses expressam o número de semanas em que vem ocorrendo o último comportamento

( ▲ aumento, ▼ diminuição ou = estabilidade)

Expectativas de Mercado								
Média - top 5 - curto prazo	jun/17				jul/17			
	Há 4 semanas	Há 1 semana	Hoje	Comportamento semanal*	Há 4 semanas	Há 1 semana	Hoje	Comportamento semanal*
IPCA (%)	0,12	-0,06	-0,10	▼ (3)	0,15	0,17	0,21	▲ (1)
IGP-DI (%)	0,27	0,18	0,05	▼ (2)	0,24	0,28	0,21	▼ (1)
IGP-M (%)	0,28	0,20	-0,24	▼ (2)	0,32	0,32	0,10	▼ (1)
Taxa de câmbio - fim de período (R\$/US\$)	3,19	3,28	3,27	▼ (1)	3,21	3,29	3,28	▼ (1)
Meta Taxa Selic (%a.a.)	10,18	-	-		9,25	9,51	9,50	▼ (1)

\* comportamento dos indicadores desde o último Relatório de Mercado; os valores entre parênteses expressam o número de semanas em que vem ocorrendo o último comportamento

( ▲ aumento, ▼ diminuição ou = estabilidade)

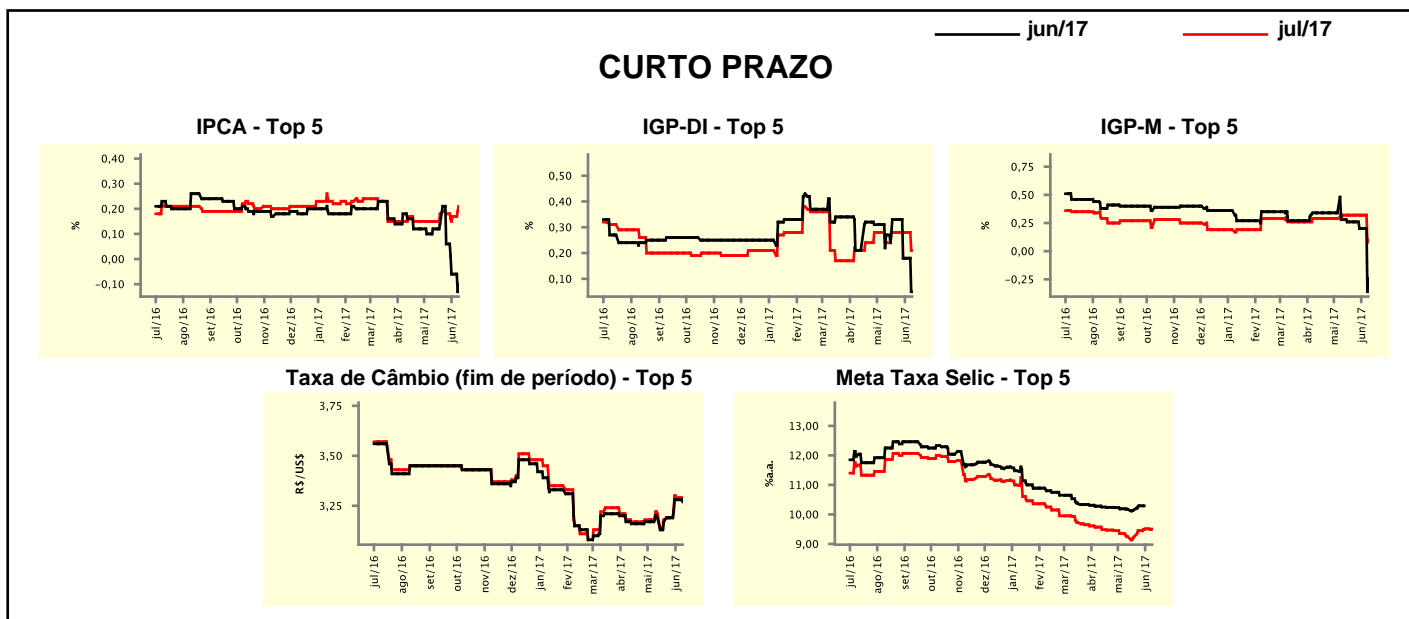

Expectativas de Mercado								
Média - top 5	2017				2018			
	Há 4 semanas	Há 1 semana	Hoje	Comportamento semanal*	Há 4 semanas	Há 1 semana	Hoje	Comportamento semanal*
<b>Curto prazo</b>								
IPCA (%)	3,75	3,61	3,42	▼ (3)	4,26	4,27	4,24	▼ (1)
IGP-DI (%)	1,50	1,00	0,79	▼ (2)	4,52	4,66	4,66	= (3)
IGP-M (%)	2,21	1,84	1,30	▼ (2)	4,34	4,34	4,25	▼ (1)
Taxa de câmbio - fim de período (R\$/US\$)	3,37	3,41	3,38	▼ (1)	3,50	3,55	3,50	▼ (1)
Meta Taxa Selic - fim de período (%a.a.)	8,38	8,62	8,57	▼ (1)	8,49	8,58	8,47	▼ (1)
<b>Médio prazo</b>								
IPCA (%)	3,82	3,60	3,58	▼ (3)	4,30	4,20	4,20	= (1)
IGP-DI (%)	1,56	1,34	0,78	▼ (1)	4,70	4,87	4,93	▲ (1)
IGP-M (%)	1,94	1,77	1,26	▼ (2)	4,46	4,60	4,40	▼ (1)
Taxa de câmbio - fim de período (R\$/US\$)	3,09	3,16	3,30	▲ (3)	3,31	3,31	3,44	▲ (1)
Meta Taxa Selic - fim de período (%a.a.)	8,33	8,42	8,42	= (1)	8,21	8,20	8,17	▼ (1)

\* comportamento dos indicadores desde o último Relatório de Mercado; os valores entre parênteses expressam o número de semanas em que vem ocorrendo o último comportamento

( ▲ aumento, ▼ diminuição ou = estabilidade)