

Expectativas de Mercado				
Inflação nos próximos 12 meses suavizada				
Mediana - agregado	Há 4 semanas	Há 1 semana	Hoje	Comportamento semanal*
IPCA (%)	4,64	4,65	4,62	▼ (3)
IGP-DI (%)	4,59	4,76	4,77	▲ (1)
IGP-M (%)	4,74	4,78	4,81	▲ (2)
IPC-Fipe (%)	4,74	4,71	4,76	▲ (1)

* comportamento dos indicadores desde o último Relatório de Mercado; os valores entre parênteses expressam o número de semanas em que vem ocorrendo o último comportamento
 (▲ aumento, ▼ diminuição ou = estabilidade)

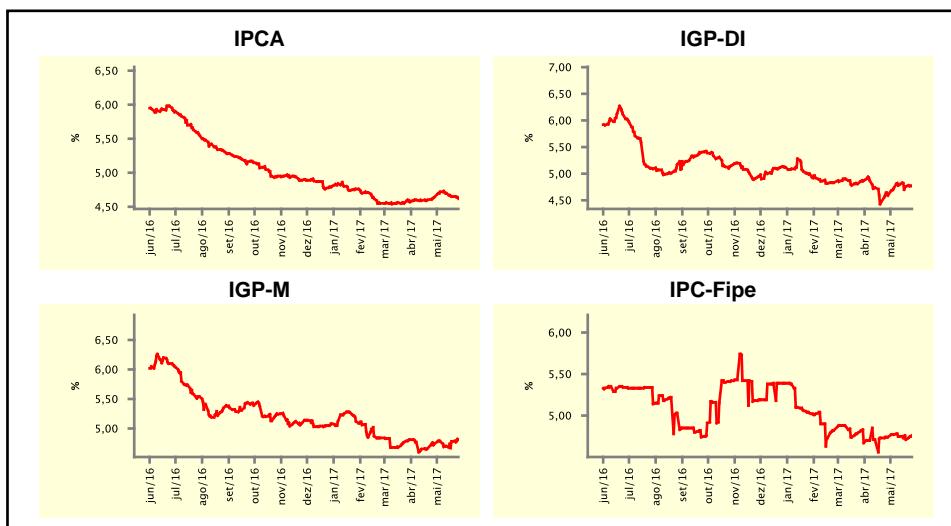

Mediana - agregado	mai/17				jun/17			
	Há 4 semanas	Há 1 semana	Hoje	Comportamento semanal*	Há 4 semanas	Há 1 semana	Hoje	Comportamento semanal*
IPCA (%)	0,52	0,50	0,46	▼ (1)	0,23	0,21	0,23	▲ (1)
IGP-DI (%)	0,14	-0,30	-0,30	= (1)	0,30	0,21	0,20	▼ (3)
IGP-M (%)	0,10	-0,45	-0,49	▼ (3)	0,30	0,23	0,23	= (1)
IPC-Fipe (%)	0,27	0,25	0,25	= (1)	0,28	0,30	0,28	▼ (1)
Taxa de câmbio - fim de período (R\$/US\$)	3,15	3,15	3,17	▲ (1)	3,16	3,15	3,17	▲ (1)
Meta Taxa Selic (%a.a.)	-	-	-	= (10)	10,25	10,25	10,25	= (10)

* comportamento dos indicadores desde o último Relatório de Mercado; os valores entre parênteses expressam o número de semanas em que vem ocorrendo o último comportamento
 (▲ aumento, ▼ diminuição ou = estabilidade)

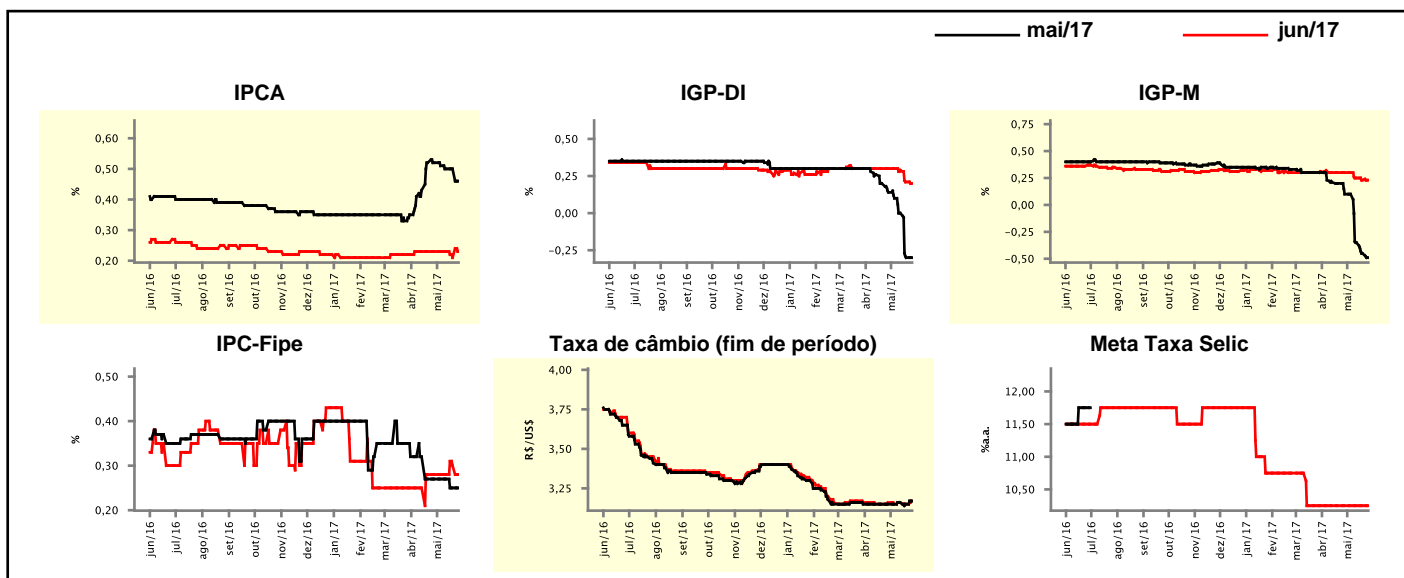

Mediana - agregado	Expectativas de Mercado				2018			
	2017				2018			
	Há 4 semanas	Há 1 semana	Hoje	Comportamento semanal*	Há 4 semanas	Há 1 semana	Hoje	Comportamento semanal*
IPCA (%)	4,03	3,92	3,95	▲ (1)	4,30	4,34	4,40	▲ (1)
IGP-DI (%)	2,70	1,66	1,62	▼ (19)	4,50	4,50	4,50	▬ (6)
IGP-M (%)	2,71	2,20	2,14	▼ (1)	4,50	4,50	4,50	▬ (7)
IPC-Fipe (%)	3,94	4,00	4,00	▬ (1)	4,50	4,50	4,50	▬ (18)
Taxa de câmbio - fim de período (R\$/US\$)	3,23	3,23	3,25	▲ (1)	3,38	3,36	3,37	▲ (1)
Taxa de câmbio - média do período (R\$/US\$)	3,18	3,17	3,19	▲ (1)	3,35	3,31	3,33	▲ (1)
Meta Taxa Selic - fim de período (%a.a.)	8,50	8,50	8,50	▬ (7)	8,50	8,50	8,50	▬ (10)
Meta Taxa Selic - média do período (%a.a.)	10,28	10,19	10,28	▲ (1)	8,56	8,50	8,50	▬ (3)
Dívida Líquida do Setor Público (% do PIB)	51,40	51,50	51,50	▬ (3)	55,00	55,20	55,20	▬ (1)
PIB (% do crescimento)	0,46	0,50	0,49	▼ (1)	2,50	2,50	2,48	▼ (1)
Produção Industrial (% do crescimento)	1,47	1,30	1,30	▬ (1)	2,50	2,50	2,50	▬ (5)
Conta Corrente ¹ (US\$ Bilhões)	-25,62	-24,66	-23,00	▲ (1)	-37,00	-37,80	-36,95	▲ (1)
Balança Comercial (US\$ Bilhões)	53,15	56,00	56,20	▲ (10)	41,10	42,97	43,12	▲ (1)
Invest. Direto no País ¹ (US\$ Bilhões)	78,00	79,50	79,00	▼ (1)	80,00	78,75	78,75	▬ (1)
Preços Administrados (%)	5,50	5,50	5,51	▲ (2)	4,71	4,70	4,70	▬ (3)

* comportamento dos indicadores desde o último Relatório de Mercado; os valores entre parênteses expressam o número de semanas em que vem ocorrendo o último comportamento

(▲ aumento, ▼ diminuição ou = estabilidade)

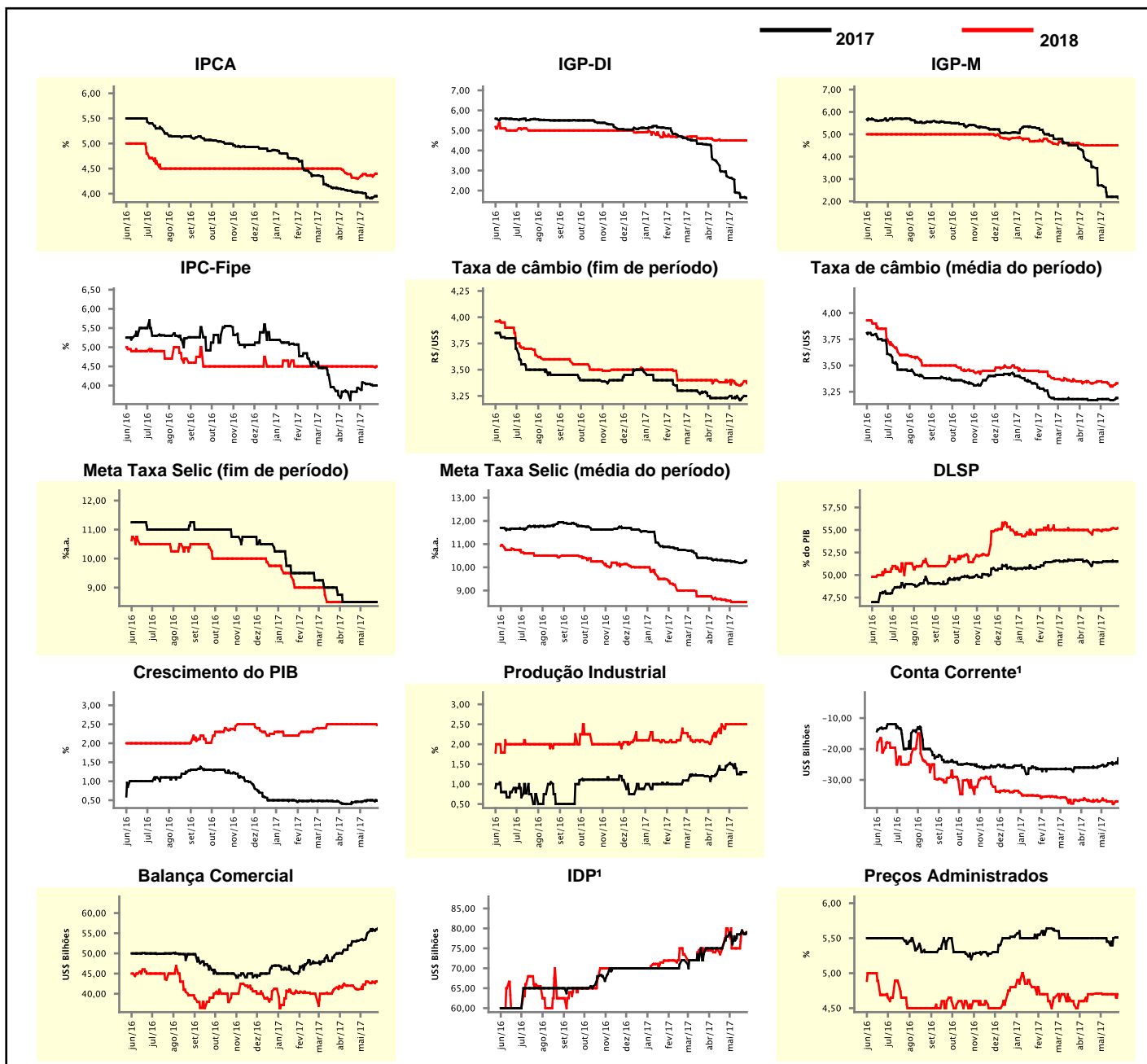

¹ Até 21/4/15, as expectativas de investimento estrangeiro direto (IED) e saldo em conta corrente seguiam a metodologia da 5ª edição do Manual de Balança de Pagamentos do FMI. Em 22/4/15, as instituições participantes foram orientadas a seguir a metodologia da 6ª edição, que considera investimento direto no país (IDP) no lugar de IED e altera o cálculo do saldo em conta corrente. Para mais informações, acesse <http://www.bcb.gov.br/?6MANBALPGTO>.

Expectativas de Mercado								
Mediana - top 5 - curto prazo	mai/17				jun/17			
	Há 4 semanas	Há 1 semana	Hoje	Comportamento semanal*	Há 4 semanas	Há 1 semana	Hoje	Comportamento semanal*
IPCA (%)	0,50	0,45	0,44	▼ (3)	0,10	0,18	0,15	▼ (1)
IGP-DI (%)	0,05	-0,37	-0,37	≡ (1)	0,31	0,35	0,35	≡ (1)
IGP-M (%)	0,10	-0,59	-0,59	≡ (1)	0,30	0,25	0,25	≡ (2)
Taxa de câmbio - fim de período (R\$/US\$)	3,17	3,12	3,12	≡ (1)	3,18	3,14	3,14	≡ (1)
Meta Taxa Selic (%a.a.)	-	-	-		10,25	10,25	10,25	≡ (10)

* comportamento dos indicadores desde o último Relatório de Mercado; os valores entre parênteses expressam o número de semanas em que vem ocorrendo o último comportamento

(▲ aumento, ▼ diminuição ou = estabilidade)

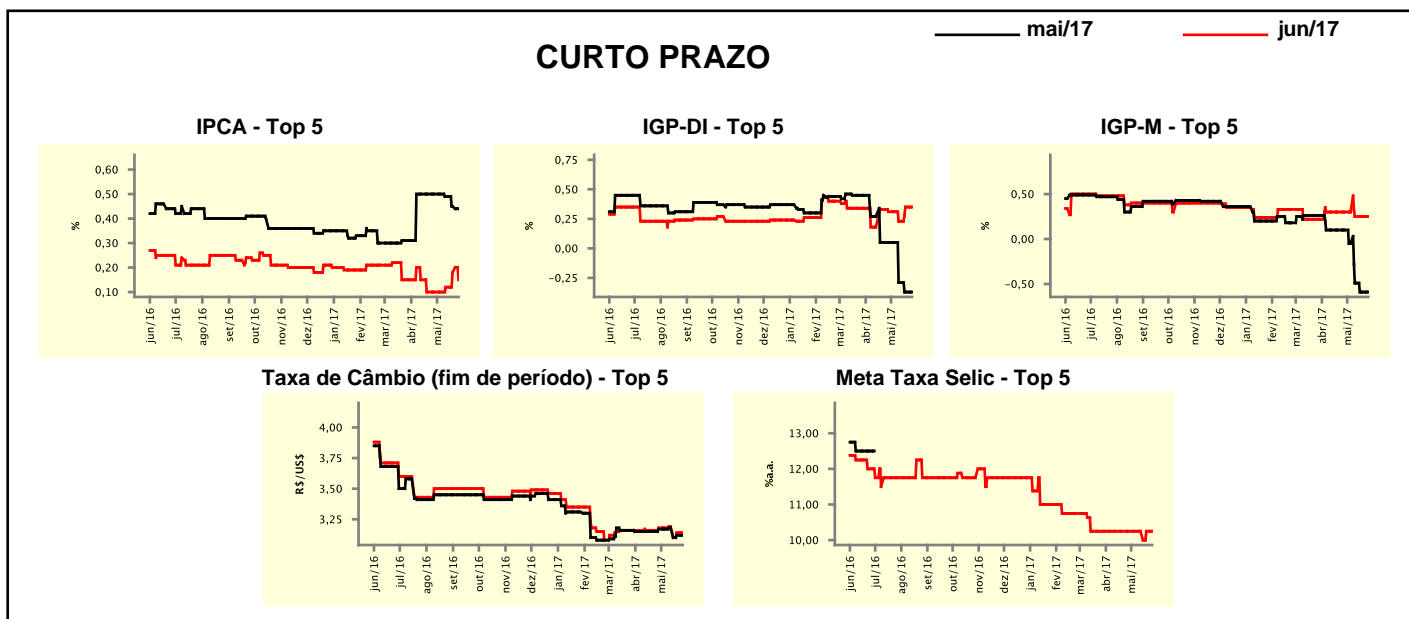

Expectativas de Mercado								
Mediana - top 5	2017				2018			
	Há 4 semanas	Há 1 semana	Hoje	Comportamento semanal*	Há 4 semanas	Há 1 semana	Hoje	Comportamento semanal*
Curto prazo								
IPCA (%)	3,86	3,89	3,70	▼ (1)	4,25	4,25	4,25	≡ (7)
IGP-DI (%)	2,37	1,47	1,47	≡ (1)	4,73	4,50	4,50	≡ (2)
IGP-M (%)	2,95	2,12	2,12	≡ (2)	4,70	4,40	4,40	≡ (2)
Taxa de câmbio - fim de período (R\$/US\$)	3,35	3,35	3,35	≡ (11)	3,45	3,55	3,55	≡ (1)
Meta Taxa Selic - fim de período (%a.a.)	8,50	8,50	8,50	≡ (6)	8,50	8,38	8,50	▲ (1)
Médio prazo								
IPCA (%)	4,03	3,89	3,70	▼ (1)	4,25	4,30	4,30	≡ (2)
IGP-DI (%)	2,08	1,42	1,42	≡ (1)	4,67	5,00	5,00	≡ (1)
IGP-M (%)	2,40	1,83	1,83	≡ (2)	4,75	4,30	4,30	≡ (2)
Taxa de câmbio - fim de período (R\$/US\$)	3,15	3,10	3,10	≡ (2)	3,30	3,30	3,30	≡ (10)
Meta Taxa Selic - fim de período (%a.a.)	8,50	8,13	8,63	▲ (1)	8,50	8,00	8,00	≡ (1)

* comportamento dos indicadores desde o último Relatório de Mercado; os valores entre parênteses expressam o número de semanas em que vem ocorrendo o último comportamento

(▲ aumento, ▼ diminuição ou = estabilidade)

Média - top 5 - curto prazo	Expectativas de Mercado							
	mai/17				jun/17			
	Há 4 semanas	Há 1 semana	Hoje	Comportamento semanal*	Há 4 semanas	Há 1 semana	Hoje	Comportamento semanal*
IPCA (%)	0,47	0,44	0,43	▼ (1)	0,12	0,14	0,06	▼ (1)
IGP-DI (%)	0,04	-0,40	-0,40	≡ (1)	0,31	0,33	0,33	≡ (1)
IGP-M (%)	0,09	-0,55	-0,55	≡ (1)	0,34	0,26	0,26	≡ (1)
Taxa de câmbio - fim de período (R\$/US\$)	3,16	3,16	3,18	▲ (1)	3,17	3,17	3,19	▲ (1)
Meta Taxa Selic (%a.a.)	-	-	-		10,23	10,15	10,29	▲ (1)

* comportamento dos indicadores desde o último Relatório de Mercado; os valores entre parênteses expressam o número de semanas em que vem ocorrendo o último comportamento

(▲ aumento, ▼ diminuição ou = estabilidade)

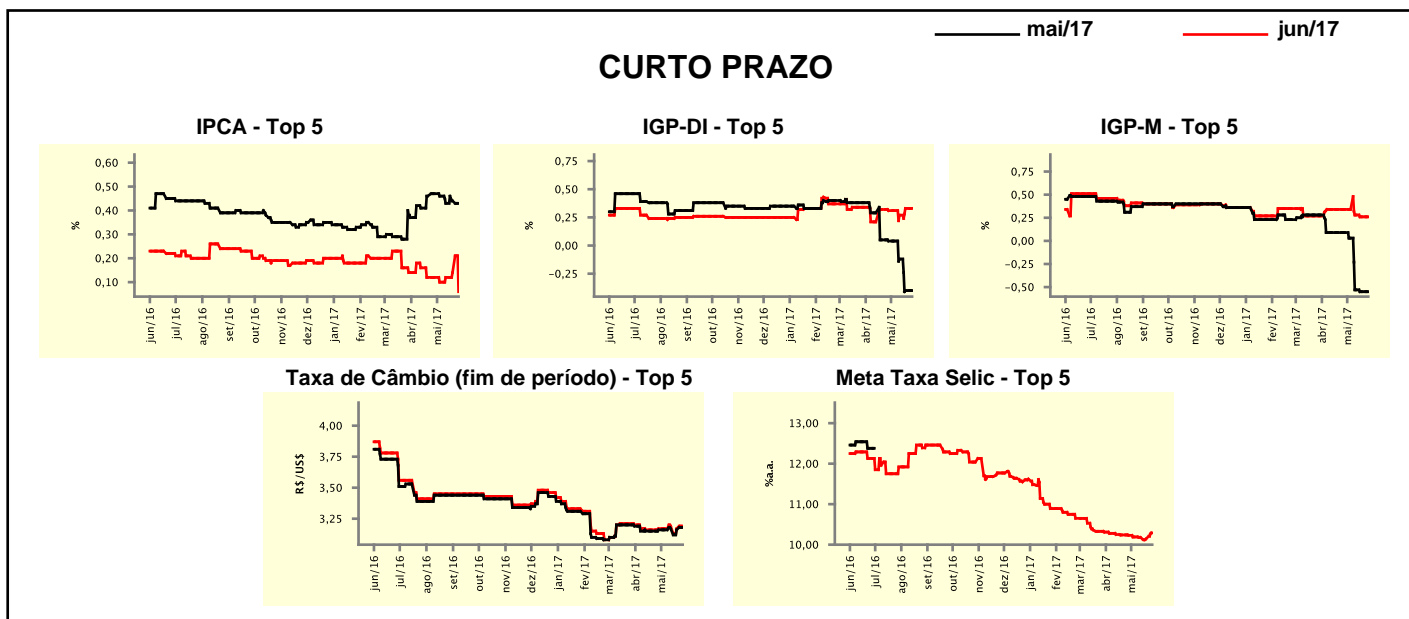

Média - top 5	Expectativas de Mercado							
	2017				2018			
	Há 4 semanas	Há 1 semana	Hoje	Comportamento semanal*	Há 4 semanas	Há 1 semana	Hoje	Comportamento semanal*
Curto prazo								
IPCA (%)	3,54	3,81	3,71	▼ (1)	4,22	4,26	4,27	▲ (1)
IGP-DI (%)	2,51	1,20	1,20	≡ (1)	4,63	4,66	4,66	≡ (1)
IGP-M (%)	2,88	2,17	2,17	≡ (1)	4,70	4,34	4,34	≡ (2)
Taxa de câmbio - fim de período (R\$/US\$)	3,32	3,33	3,33	≡ (1)	3,45	3,49	3,49	≡ (1)
Meta Taxa Selic - fim de período (%a.a.)	8,58	8,29	8,55	▲ (1)	8,64	8,39	8,46	▲ (1)
Médio prazo								
IPCA (%)	3,94	3,83	3,74	▼ (1)	4,21	4,26	4,22	▼ (2)
IGP-DI (%)	2,30	1,34	1,34	≡ (1)	4,72	4,87	4,87	≡ (1)
IGP-M (%)	3,04	1,94	1,94	≡ (2)	4,83	4,46	4,46	≡ (2)
Taxa de câmbio - fim de período (R\$/US\$)	3,10	3,09	3,12	▲ (1)	3,32	3,31	3,31	≡ (2)
Meta Taxa Selic - fim de período (%a.a.)	8,45	8,29	8,50	▲ (1)	8,50	8,13	8,20	▲ (1)

* comportamento dos indicadores desde o último Relatório de Mercado; os valores entre parênteses expressam o número de semanas em que vem ocorrendo o último comportamento

(▲ aumento, ▼ diminuição ou = estabilidade)