

Expectativas de Mercado				
Inflação nos próximos 12 meses suavizada				
Mediana - agregado	Há 4 semanas	Há 1 semana	Hoje	Comportamento semanal*
IPCA (%)	4,84	4,76	4,70	▼ (1)
IGP-DI (%)	5,09	5,00	4,92	▼ (3)
IGP-M (%)	5,12	5,12	5,06	▼ (2)
IPC-Fipe (%)	5,38	5,03	5,02	▼ (5)

* comportamento dos indicadores desde o último Relatório de Mercado; os valores entre parênteses expressam o número de semanas em que vem ocorrendo o último comportamento
 (▲ aumento, ▼ diminuição ou = estabilidade)

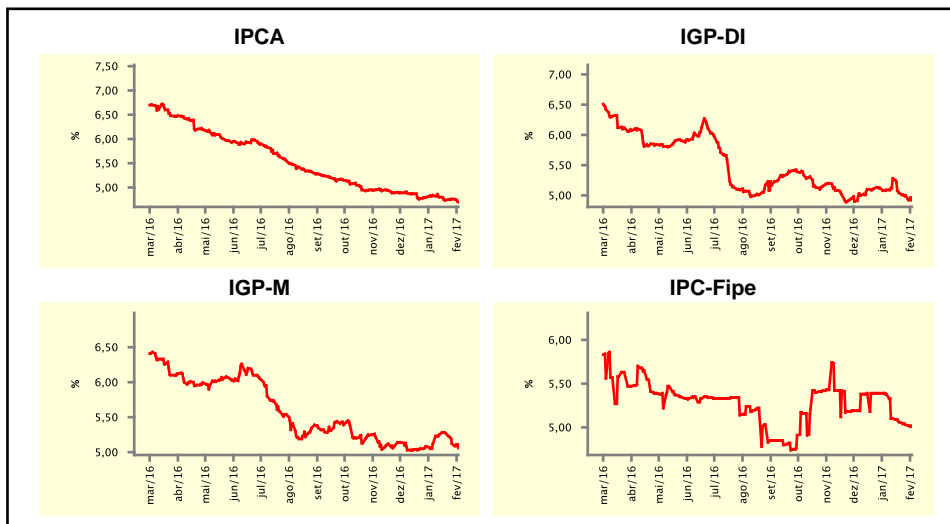

Mediana - agregado	jan/17				fev/17			
	Há 4 semanas	Há 1 semana	Hoje	Comportamento semanal*	Há 4 semanas	Há 1 semana	Hoje	Comportamento semanal*
IPCA (%)	0,58	0,51	0,47	▼ (3)	0,60	0,60	0,57	▼ (1)
IGP-DI (%)	0,50	0,64	0,61	▼ (1)	0,41	0,44	0,44	≡ (2)
IGP-M (%)	0,55	0,72	-		0,46	0,50	0,50	≡ (2)
IPC-Fipe (%)	0,54	0,60	-		0,50	0,45	0,45	≡ (2)
Taxa de câmbio - fim de período (R\$/US\$)	3,30	3,22	-		3,33	3,25	3,20	▼ (1)
Meta Taxa Selic (%a.a.)	13,25	-	-		12,75	12,25	12,25	≡ (2)

* comportamento dos indicadores desde o último Relatório de Mercado; os valores entre parênteses expressam o número de semanas em que vem ocorrendo o último comportamento
 (▲ aumento, ▼ diminuição ou = estabilidade)

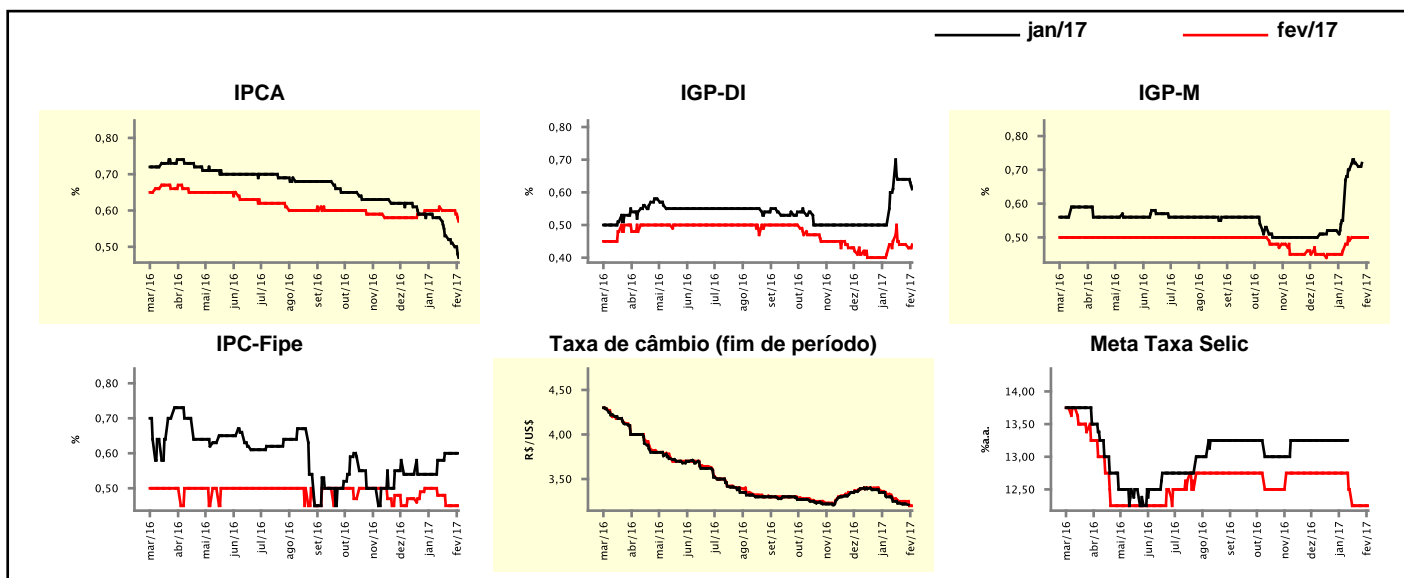

Expectativas de Mercado

Mediana - agregado	2017				2018			
	Há 4 semanas	Há 1 semana	Hoje	Comportamento semanal*	Há 4 semanas	Há 1 semana	Hoje	Comportamento semanal*
IPCA (%)	4,81	4,70	4,64	▼ (5)	4,50	4,50	4,50	≡ (28)
IGP-DI (%)	5,15	5,14	5,10	▼ (3)	5,00	4,90	4,80	▼ (1)
IGP-M (%)	5,21	5,31	5,20	▼ (2)	4,85	4,70	4,75	▲ (2)
IPC-Fipe (%)	5,19	5,07	4,77	▼ (1)	4,50	4,50	4,50	≡ (2)
Taxa de câmbio - fim de período (R\$/US\$)	3,45	3,40	3,40	≡ (3)	3,50	3,50	3,50	≡ (11)
Taxa de câmbio - média do período (R\$/US\$)	3,39	3,33	3,28	▼ (6)	3,46	3,45	3,44	▼ (1)
Meta Taxa Selic - fim de período (%a.a.)	10,25	9,50	9,50	≡ (2)	9,63	9,00	9,00	≡ (1)
Meta Taxa Selic - média do período (%a.a.)	11,53	10,88	10,86	▼ (5)	9,80	9,50	9,30	▼ (1)
Dívida Líquida do Setor Público (% do PIB)	50,67	50,90	51,05	▲ (2)	54,30	55,00	55,00	≡ (1)
PIB (% do crescimento)	0,50	0,50	0,49	▼ (1)	2,30	2,20	2,25	▲ (1)
Produção Industrial (% do crescimento)	1,00	1,00	1,00	≡ (4)	2,10	2,10	2,05	▼ (1)
Conta Corrente ¹ (US\$ Bilhões)	-26,00	-26,50	-26,50	≡ (1)	-35,00	-35,10	-35,50	▼ (2)
Balança Comercial (US\$ Bilhões)	46,00	45,10	46,50	▲ (1)	37,20	40,75	40,50	▼ (1)
Invest. Direto no País ¹ (US\$ Bilhões)	70,00	70,00	70,00	≡ (12)	70,50	71,93	71,96	▲ (5)
Preços Administrados (%)	5,50	5,55	5,55	≡ (1)	4,90	4,80	4,70	▼ (2)

* comportamento dos indicadores desde o último Relatório de Mercado; os valores entre parênteses expressam o número de semanas em que vem ocorrendo o último comportamento

(▲ aumento, ▼ diminuição ou = estabilidade)

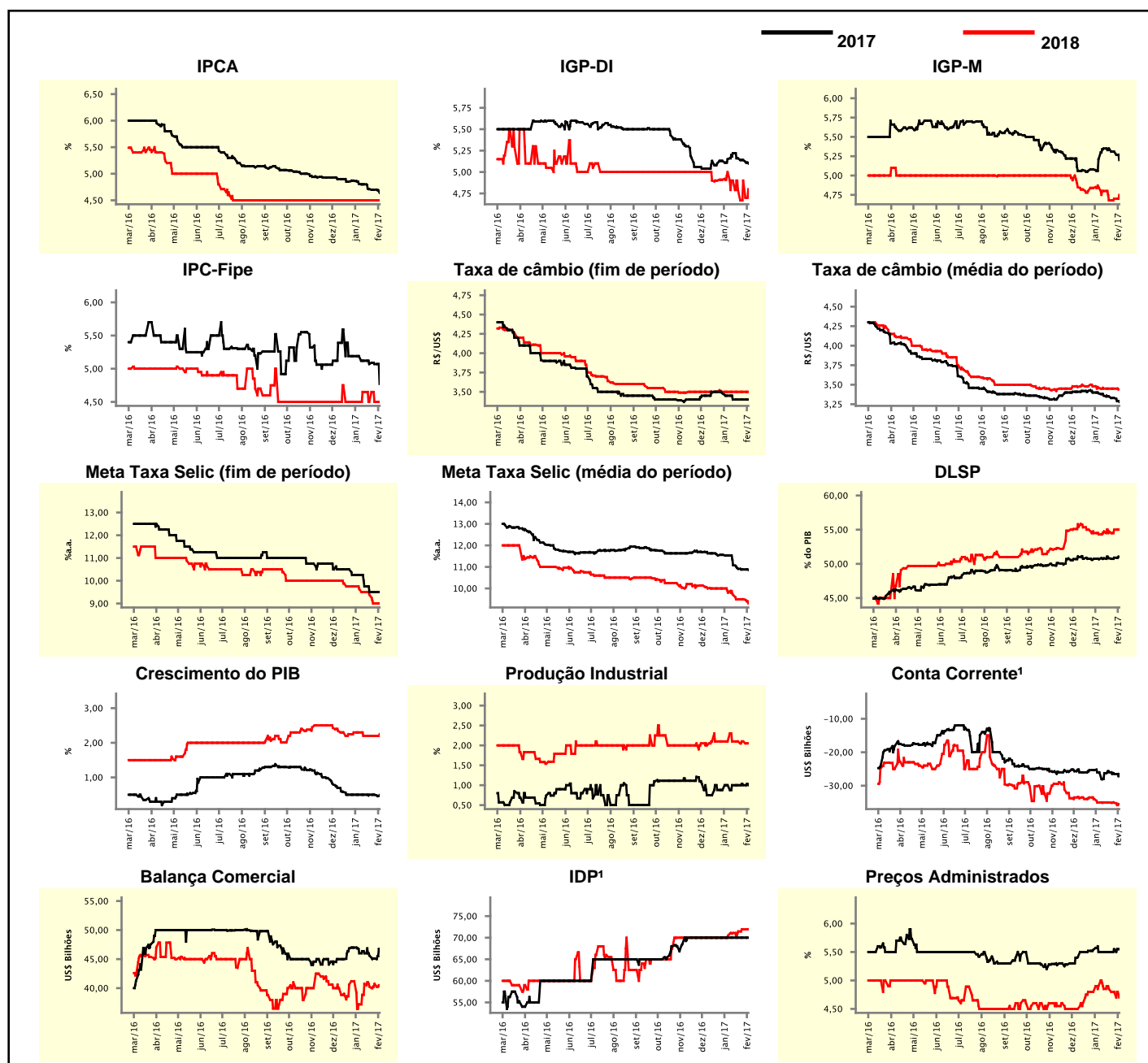

¹ Até 21/4/15, as expectativas de investimento estrangeiro direto (IED) e saldo em conta corrente seguiam a metodologia da 5ª edição do Manual de Balança de Pagamentos do FMI. Em 22/4/15, as instituições participantes foram orientadas a seguir a metodologia da 6ª edição, que considera investimento direto no país (IDP) no lugar de IED e altera o cálculo do saldo em conta corrente. Para mais informações, acesse <http://www.bcb.gov.br/?6MANBALPGTO>.

Expectativas de Mercado								
Mediana - top 5 - curto prazo	jan/17				fev/17			
	Há 4 semanas	Há 1 semana	Hoje	Comportamento semanal*	Há 4 semanas	Há 1 semana	Hoje	Comportamento semanal*
IPCA (%)	0,50	0,52	0,40	▼ (2)	0,60	0,63	0,59	▼ (2)
IGP-DI (%)	0,65	0,62	0,62	≡ (2)	0,40	0,40	0,40	≡ (4)
IGP-M (%)	0,57	0,74	-		0,34	0,46	0,46	≡ (3)
Taxa de câmbio - fim de período (R\$/US\$)	3,26	3,22	-		3,29	3,25	3,17	▼ (1)
Meta Taxa Selic (%a.a.)	13,25	-	-		12,75	12,25	12,25	≡ (3)

* comportamento dos indicadores desde o último Relatório de Mercado; os valores entre parênteses expressam o número de semanas em que vem ocorrendo o último comportamento

(▲ aumento, ▼ diminuição ou = estabilidade)

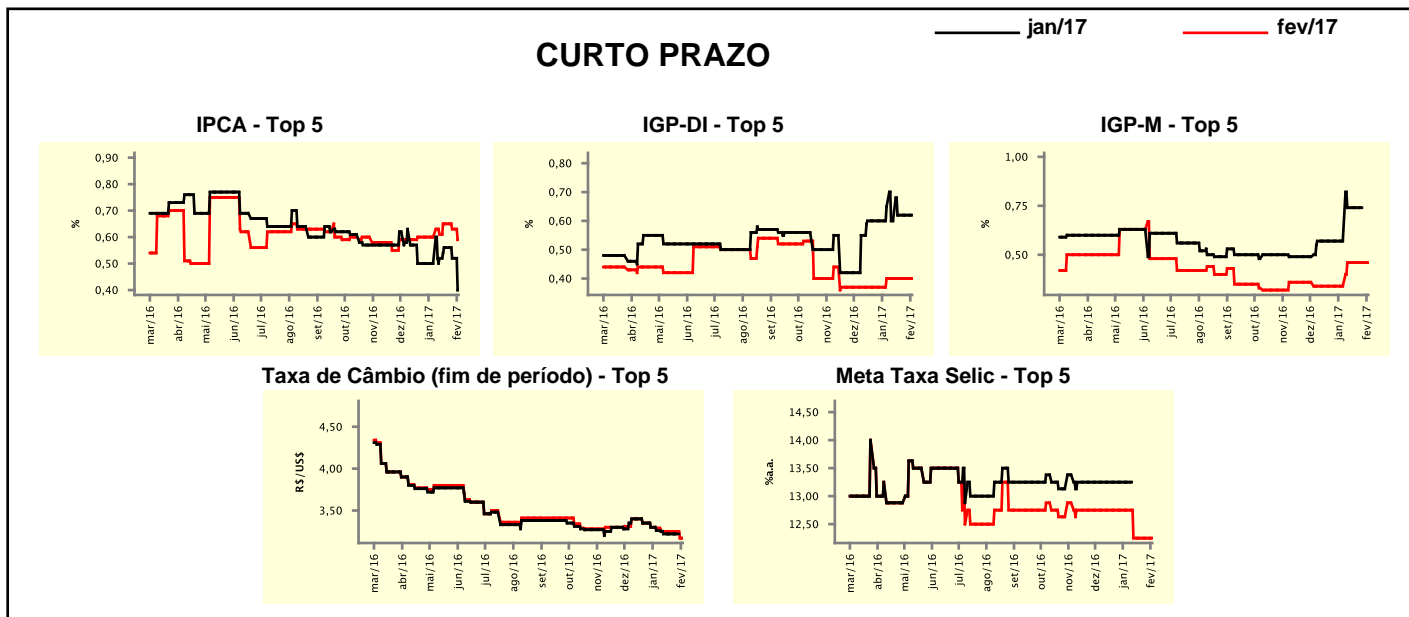

Expectativas de Mercado								
Mediana - top 5	2017				2018			
	Há 4 semanas	Há 1 semana	Hoje	Comportamento semanal*	Há 4 semanas	Há 1 semana	Hoje	Comportamento semanal*
Curto prazo								
IPCA (%)	4,91	4,72	4,49	▼ (1)	4,50	4,50	4,50	≡ (17)
IGP-DI (%)	5,15	4,50	4,50	≡ (3)	5,00	4,75	4,75	≡ (2)
IGP-M (%)	4,57	4,73	4,60	▼ (1)	4,70	4,80	4,80	≡ (3)
Taxa de câmbio - fim de período (R\$/US\$)	3,50	3,50	3,50	≡ (6)	3,80	3,65	3,65	≡ (3)
Meta Taxa Selic - fim de período (%a.a.)	10,00	9,50	9,50	≡ (2)	9,25	9,00	9,00	≡ (1)
Médio prazo								
IPCA (%)	4,55	4,45	4,45	≡ (2)	4,50	4,50	4,50	≡ (15)
IGP-DI (%)	5,00	5,00	5,00	≡ (2)	4,50	4,50	4,50	≡ (12)
IGP-M (%)	4,53	5,00	5,00	≡ (2)	4,50	4,55	4,55	≡ (3)
Taxa de câmbio - fim de período (R\$/US\$)	3,49	3,40	3,40	≡ (1)	3,90	3,53	3,42	▼ (1)
Meta Taxa Selic - fim de período (%a.a.)	10,00	9,50	9,50	≡ (3)	10,25	9,50	9,50	≡ (3)

* comportamento dos indicadores desde o último Relatório de Mercado; os valores entre parênteses expressam o número de semanas em que vem ocorrendo o último comportamento

(▲ aumento, ▼ diminuição ou = estabilidade)

Expectativas de Mercado								
Média - top 5 - curto prazo	jan/17				fev/17			
	Há 4 semanas	Há 1 semana	Hoje	Comportamento semanal*	Há 4 semanas	Há 1 semana	Hoje	Comportamento semanal*
IPCA (%)	0,54	0,49	0,41	▼ (4)	0,58	0,57	0,54	▼ (3)
IGP-DI (%)	0,63	0,56	0,56	≡ (2)	0,43	0,41	0,41	≡ (2)
IGP-M (%)	0,60	0,73	-		0,37	0,44	0,44	≡ (3)
Taxa de câmbio - fim de período (R\$/US\$)	3,31	3,23	-		3,31	3,24	3,19	▼ (1)
Meta Taxa Selic (%a.a.)	13,27	-	-		12,70	12,25	12,25	≡ (1)

* comportamento dos indicadores desde o último Relatório de Mercado; os valores entre parênteses expressam o número de semanas em que vem ocorrendo o último comportamento

(▲ aumento, ▼ diminuição ou = estabilidade)

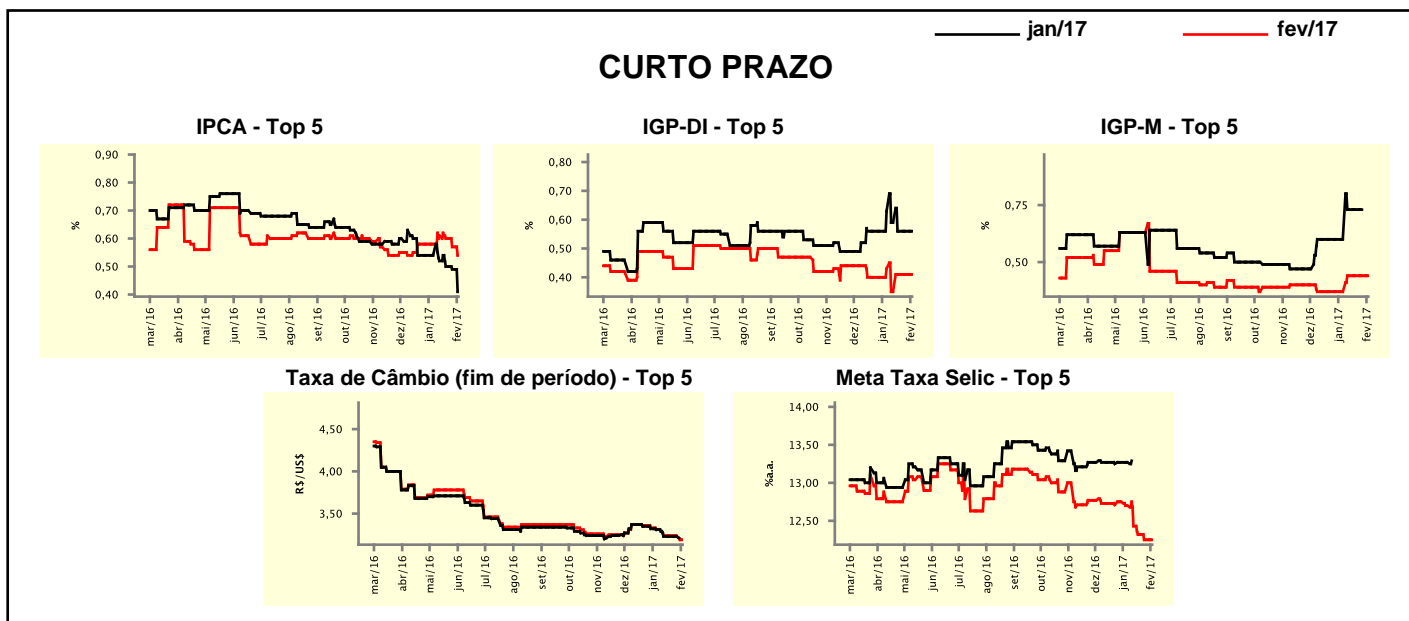

Expectativas de Mercado								
Média - top 5	2017				2018			
	Há 4 semanas	Há 1 semana	Hoje	Comportamento semanal*	Há 4 semanas	Há 1 semana	Hoje	Comportamento semanal*
Curto prazo								
IPCA (%)	4,88	4,77	4,65	▼ (4)	4,53	4,48	4,48	≡ (2)
IGP-DI (%)	5,18	4,83	4,83	≡ (2)	4,90	4,88	4,88	≡ (2)
IGP-M (%)	4,86	4,93	4,82	▼ (1)	4,73	4,77	4,77	≡ (3)
Taxa de câmbio - fim de período (R\$/US\$)	3,59	3,57	3,57	≡ (3)	3,90	3,75	3,75	≡ (3)
Meta Taxa Selic - fim de período (%a.a.)	9,93	9,61	9,57	▼ (3)	9,42	9,11	9,07	▼ (2)
Médio prazo								
IPCA (%)	4,68	4,47	4,45	▼ (4)	4,44	4,40	4,39	▼ (3)
IGP-DI (%)	5,06	4,87	4,87	≡ (2)	4,50	4,57	4,57	≡ (3)
IGP-M (%)	4,76	4,99	4,94	▼ (1)	4,33	4,55	4,55	≡ (3)
Taxa de câmbio - fim de período (R\$/US\$)	3,48	3,40	3,39	▼ (5)	3,90	3,57	3,51	▼ (1)
Meta Taxa Selic - fim de período (%a.a.)	10,25	9,45	9,45	≡ (2)	10,29	9,45	9,45	≡ (2)

* comportamento dos indicadores desde o último Relatório de Mercado; os valores entre parênteses expressam o número de semanas em que vem ocorrendo o último comportamento

(▲ aumento, ▼ diminuição ou = estabilidade)