

Expectativas de Mercado				
Inflação nos próximos 12 meses suavizada				
Mediana - agregado	Há 4 semanas	Há 1 semana	Hoje	Comportamento semanal*
IPCA (%)	4,77	4,80	4,74	▼ (2)
IGP-DI (%)	5,11	5,28	5,04	▼ (1)
IGP-M (%)	5,05	5,25	5,27	▲ (6)
IPC-Fipe (%)	5,39	5,10	5,06	▼ (3)

* comportamento dos indicadores desde o último Relatório de Mercado; os valores entre parênteses expressam o número de semanas em que vem ocorrendo o último comportamento
 (▲ aumento, ▼ diminuição ou = estabilidade)

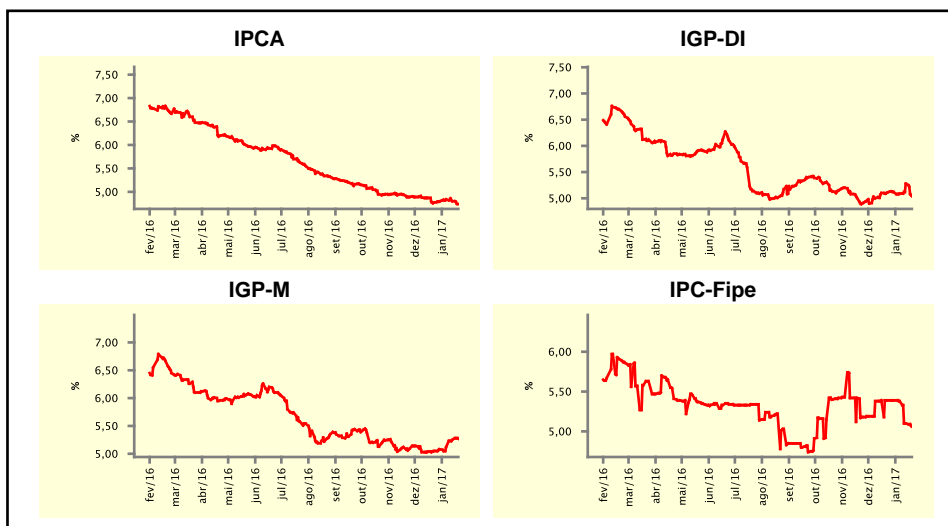

Mediana - agregado	jan/17				fev/17			
	Há 4 semanas	Há 1 semana	Hoje	Comportamento semanal*	Há 4 semanas	Há 1 semana	Hoje	Comportamento semanal*
IPCA (%)	0,59	0,58	0,53	▼ (1)	0,59	0,61	0,60	▼ (1)
IGP-DI (%)	0,50	0,61	0,64	▲ (2)	0,40	0,45	0,44	▼ (1)
IGP-M (%)	0,52	0,70	0,72	▲ (3)	0,45	0,49	0,50	▲ (3)
IPC-Fipe (%)	0,54	0,58	0,60	▲ (2)	0,49	0,48	0,45	▼ (2)
Taxa de câmbio - fim de período (R\$/US\$)	3,38	3,25	3,23	▼ (5)	3,40	3,28	3,25	▼ (4)
Meta Taxa Selic (%a.a.)	13,25	-	-	▼ (2)	12,75	12,50	12,25	▼ (2)

* comportamento dos indicadores desde o último Relatório de Mercado; os valores entre parênteses expressam o número de semanas em que vem ocorrendo o último comportamento
 (▲ aumento, ▼ diminuição ou = estabilidade)

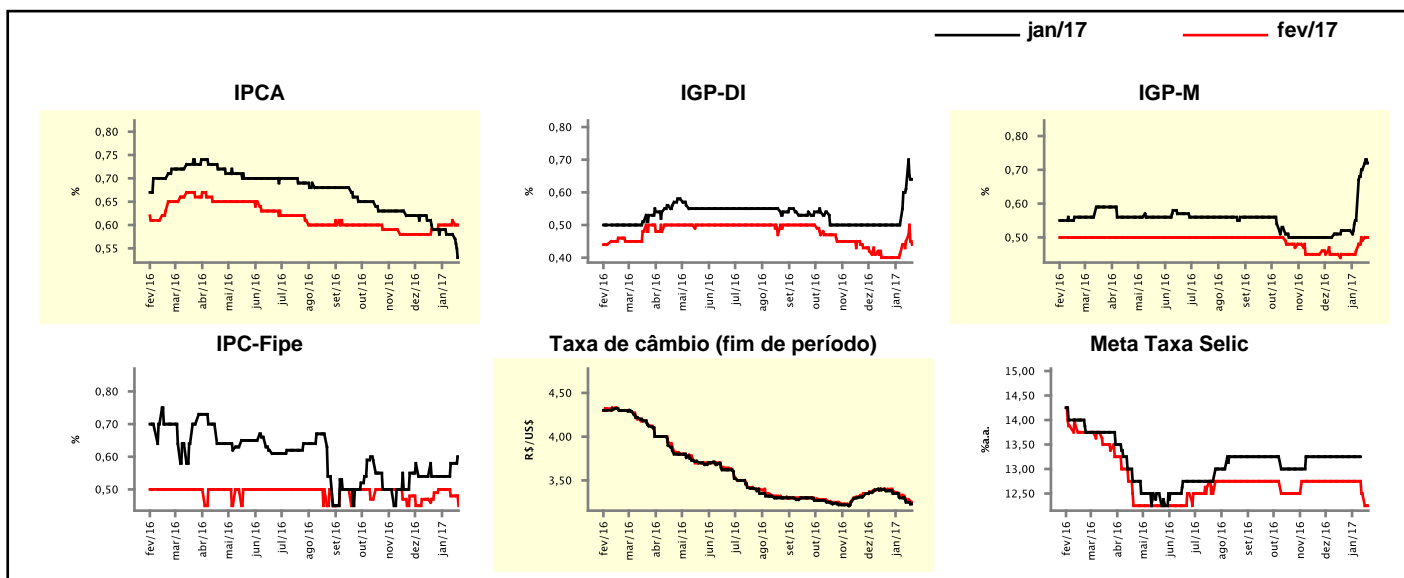

Mediana - agregado	Expectativas de Mercado				2018			
	2017				2018			
	Há 4 semanas	Há 1 semana	Hoje	Comportamento semanal*	Há 4 semanas	Há 1 semana	Hoje	Comportamento semanal*
IPCA (%)	4,85	4,80	4,71	▼ (3)	4,50	4,50	4,50	≡ (26)
IGP-DI (%)	5,10	5,22	5,16	▼ (1)	4,90	4,90	4,79	▼ (2)
IGP-M (%)	5,06	5,35	5,35	≡ (1)	4,80	4,80	4,68	▼ (2)
IPC-Fipe (%)	5,19	5,12	5,07	▼ (2)	4,50	4,65	4,50	▼ (1)
Taxa de câmbio - fim de período (R\$/US\$)	3,50	3,40	3,40	≡ (1)	3,50	3,50	3,50	≡ (9)
Taxa de câmbio - média do período (R\$/US\$)	3,42	3,36	3,35	▼ (4)	3,48	3,45	3,45	≡ (1)
Meta Taxa Selic - fim de período (%a.a.)	10,50	9,75	9,50	▼ (2)	9,75	9,50	9,38	▼ (3)
Meta Taxa Selic - média do período (%a.a.)	11,53	11,08	10,91	▼ (3)	10,00	9,70	9,50	▼ (3)
Dívida Líquida do Setor Público (% do PIB)	50,74	50,82	50,82	≡ (1)	55,00	54,75	54,75	≡ (1)
PIB (% do crescimento)	0,50	0,50	0,50	≡ (4)	2,25	2,20	2,20	≡ (1)
Produção Industrial (% do crescimento)	0,88	1,00	1,00	≡ (2)	2,10	2,10	2,10	≡ (5)
Conta Corrente ¹ (US\$ Bilhões)	-25,35	-26,25	-26,00	▲ (1)	-33,50	-35,00	-35,00	≡ (2)
Balança Comercial (US\$ Bilhões)	46,85	46,00	45,60	▼ (1)	40,60	40,75	40,25	▼ (1)
Invest. Direto no País ¹ (US\$ Bilhões)	70,00	70,00	70,00	≡ (10)	70,00	71,10	71,46	▲ (3)
Preços Administrados (%)	5,52	5,50	5,50	≡ (2)	4,80	4,85	4,85	≡ (1)

* comportamento dos indicadores desde o último Relatório de Mercado; os valores entre parênteses expressam o número de semanas em que vem ocorrendo o último comportamento

(▲ aumento, ▼ diminuição ou = estabilidade)

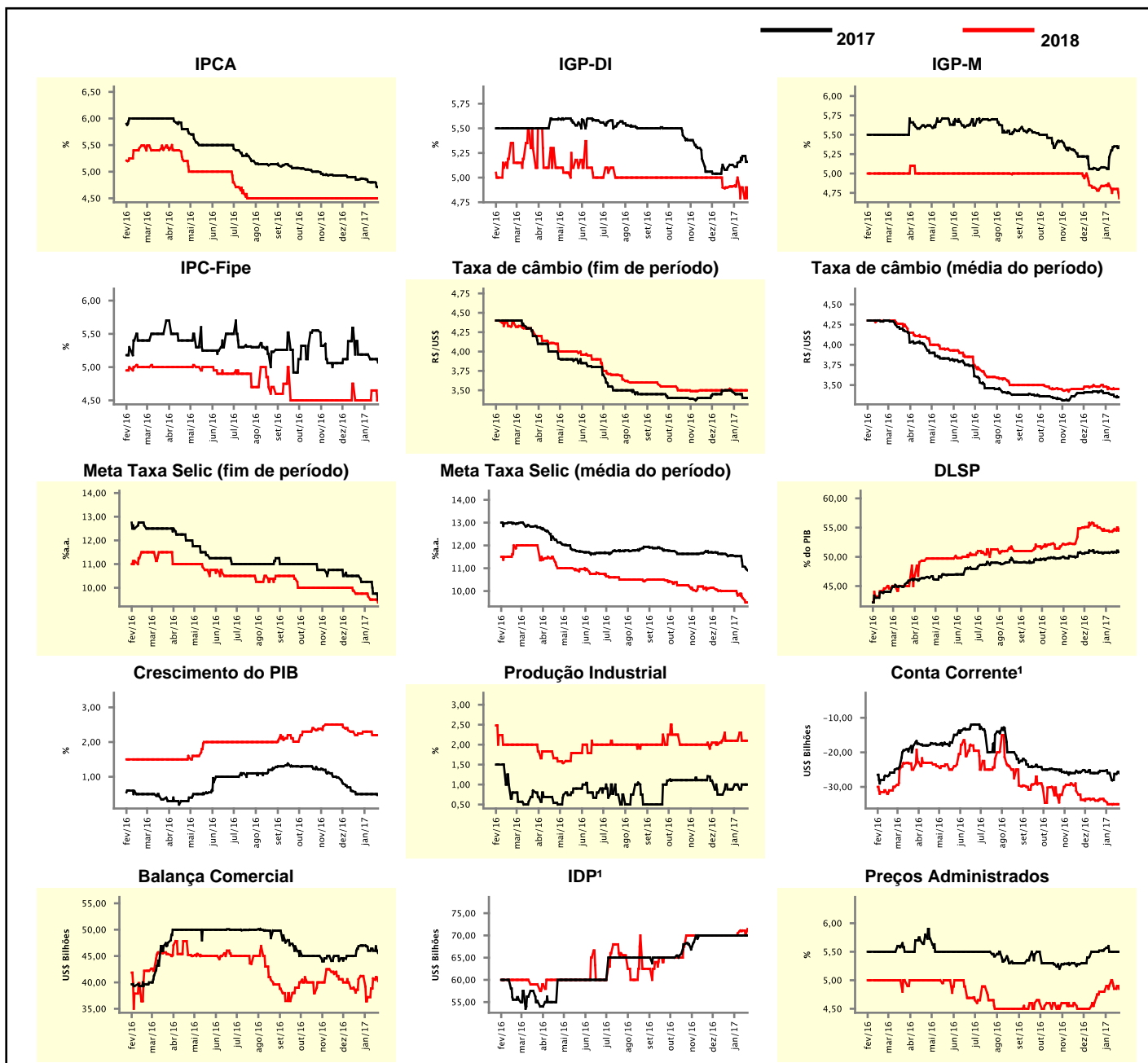

¹ Até 21/4/15, as expectativas de investimento estrangeiro direto (IED) e saldo em conta corrente seguiam a metodologia da 5ª edição do Manual de Balanço de Pagamentos do FMI. Em 22/4/15, as instituições participantes foram orientadas a seguir a metodologia da 6ª edição, que considera investimento direto no país (IDP) no lugar de IED e altera o cálculo do saldo em conta corrente. Para mais informações, acesse <http://www.bcb.gov.br/?6MANBALPGTO>.

Expectativas de Mercado								
Mediana - top 5 - curto prazo	jan/17				fev/17			
	Há 4 semanas	Há 1 semana	Hoje	Comportamento semanal*	Há 4 semanas	Há 1 semana	Hoje	Comportamento semanal*
IPCA (%)	0,50	0,52	0,56	▲ (2)	0,60	0,61	0,65	▲ (2)
IGP-DI (%)	0,60	0,60	0,62	▲ (1)	0,37	0,40	0,40	▲ (2)
IGP-M (%)	0,57	0,74	0,74	▬ (1)	0,34	0,46	0,46	▬ (1)
Taxa de câmbio - fim de período (R\$/US\$)	3,35	3,22	3,22	▬ (1)	3,35	3,25	3,25	▬ (1)
Meta Taxa Selic (%a.a.)	13,25	-	-		12,75	12,25	12,25	▬ (1)

* comportamento dos indicadores desde o último Relatório de Mercado; os valores entre parênteses expressam o número de semanas em que vem ocorrendo o último comportamento

(▲ aumento, ▼ diminuição ou = estabilidade)

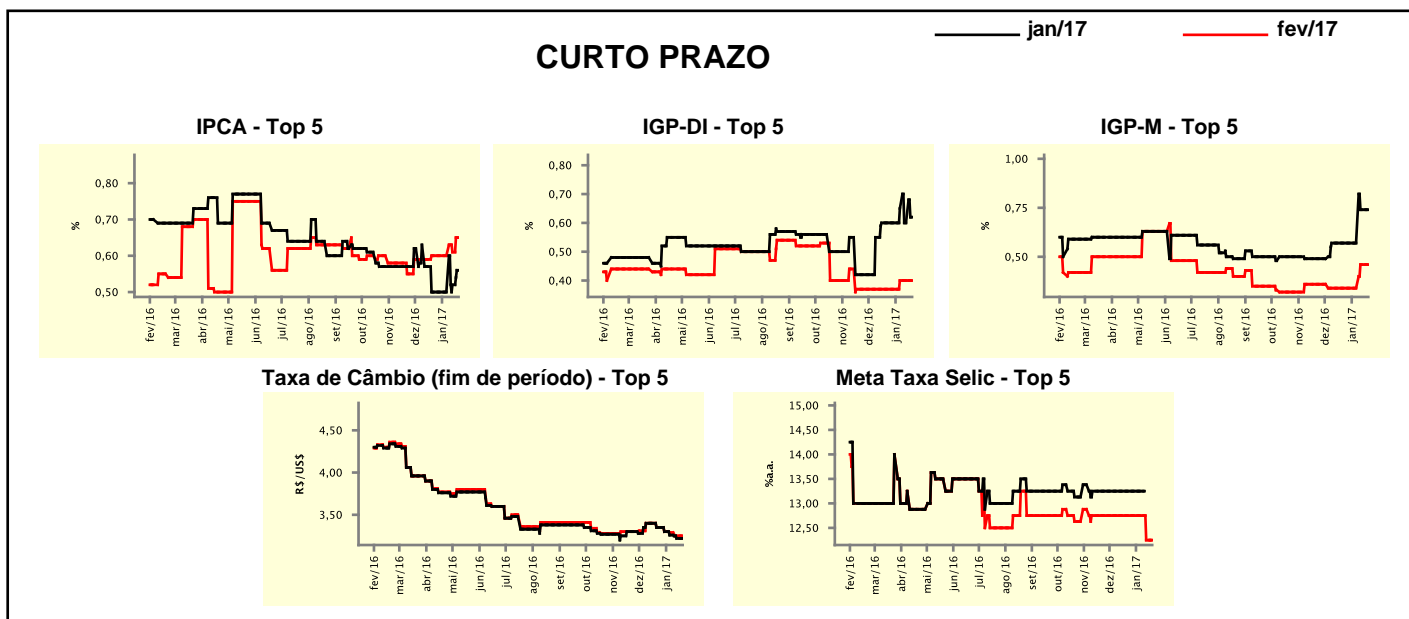

Expectativas de Mercado								
Mediana - top 5	2017				2018			
	Há 4 semanas	Há 1 semana	Hoje	Comportamento semanal*	Há 4 semanas	Há 1 semana	Hoje	Comportamento semanal*
Curto prazo								
IPCA (%)	4,90	4,74	4,72	▼ (2)	4,50	4,50	4,50	▬ (15)
IGP-DI (%)	5,15	4,50	4,50	▬ (1)	5,00	5,00	4,75	▼ (1)
IGP-M (%)	4,57	4,73	4,73	▬ (1)	4,70	4,80	4,80	▬ (1)
Taxa de câmbio - fim de período (R\$/US\$)	3,50	3,50	3,50	▬ (4)	3,80	3,65	3,65	▬ (1)
Meta Taxa Selic - fim de período (%a.a.)	10,25	9,75	9,50	▼ (3)	9,38	9,25	9,50	▲ (1)
Médio prazo								
IPCA (%)	4,51	4,54	4,45	▼ (2)	4,50	4,50	4,50	▬ (13)
IGP-DI (%)	5,00	5,08	5,00	▼ (1)	4,50	4,50	4,50	▬ (10)
IGP-M (%)	4,53	5,13	5,00	▼ (1)	4,50	4,55	4,55	▬ (1)
Taxa de câmbio - fim de período (R\$/US\$)	3,50	3,45	3,45	▬ (1)	3,90	3,53	3,53	▬ (1)
Meta Taxa Selic - fim de período (%a.a.)	10,00	9,50	9,50	▬ (1)	10,25	9,50	9,50	▬ (1)

* comportamento dos indicadores desde o último Relatório de Mercado; os valores entre parênteses expressam o número de semanas em que vem ocorrendo o último comportamento

(▲ aumento, ▼ diminuição ou = estabilidade)

Expectativas de Mercado

Média - top 5 - curto prazo	jan/17				fev/17			
	Há 4 semanas	Há 1 semana	Hoje	Comportamento semanal*	Há 4 semanas	Há 1 semana	Hoje	Comportamento semanal*
	IPCA (%)	0,54	0,52	0,50	▼ (2)	0,58	0,61	0,60
IGP-DI (%)	0,56	0,59	0,56	▼ (2)	0,40	0,35	0,41	▲ (1)
IGP-M (%)	0,60	0,73	0,73	≡ (1)	0,37	0,44	0,44	≡ (1)
Taxa de câmbio - fim de período (R\$/US\$)	3,35	3,23	3,23	≡ (1)	3,36	3,24	3,24	≡ (1)
Meta Taxa Selic (%a.a.)	13,25	-	-		12,71	12,43	12,32	▼ (3)

* comportamento dos indicadores desde o último Relatório de Mercado; os valores entre parênteses expressam o número de semanas em que vem ocorrendo o último comportamento

(▲ aumento, ▼ diminuição ou = estabilidade)

CURTO PRAZO

— jan/17

— fev/17

IPCA - Top 5

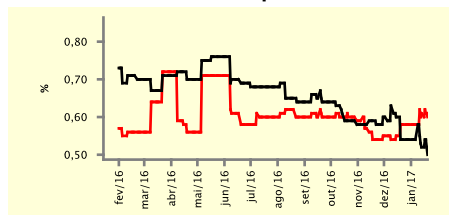

IGP-DI - Top 5

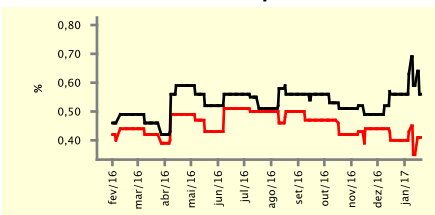

IGP-M - Top 5

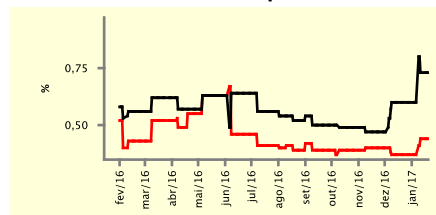

Taxa de Câmbio (fim de período) - Top 5

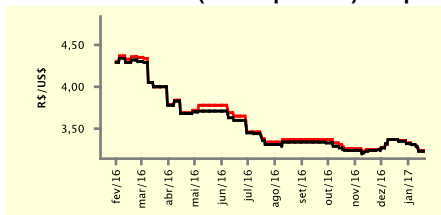

Meta Taxa Selic - Top 5

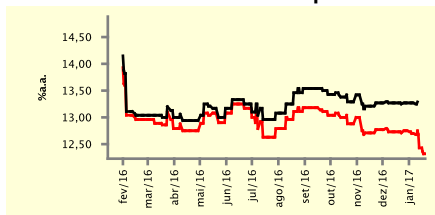

Expectativas de Mercado

Média - top 5	2017				2018			
	Há 4 semanas	Há 1 semana	Hoje	Comportamento semanal*	Há 4 semanas	Há 1 semana	Hoje	Comportamento semanal*
	Curto prazo							
IPCA (%)	4,88	4,83	4,79	▼ (2)	4,53	4,51	4,48	▼ (2)
IGP-DI (%)	5,13	5,00	4,83	▼ (2)	4,90	5,17	4,88	▼ (1)
IGP-M (%)	4,86	4,93	4,93	≡ (1)	4,73	4,77	4,77	≡ (1)
Taxa de câmbio - fim de período (R\$/US\$)	3,59	3,57	3,57	≡ (1)	3,90	3,75	3,75	≡ (1)
Meta Taxa Selic - fim de período (%a.a.)	10,11	9,93	9,68	▼ (1)	9,50	9,18	9,18	≡ (1)
Médio prazo								
IPCA (%)	4,66	4,61	4,48	▼ (2)	4,44	4,45	4,41	▼ (1)
IGP-DI (%)	5,06	5,22	4,87	▼ (1)	4,50	4,57	4,57	≡ (1)
IGP-M (%)	4,76	5,12	4,99	▼ (1)	4,33	4,55	4,55	≡ (1)
Taxa de câmbio - fim de período (R\$/US\$)	3,49	3,44	3,41	▼ (3)	3,90	3,57	3,57	≡ (1)
Meta Taxa Selic - fim de período (%a.a.)	10,25	9,60	9,45	▼ (2)	10,29	9,50	9,45	▼ (2)

* comportamento dos indicadores desde o último Relatório de Mercado; os valores entre parênteses expressam o número de semanas em que vem ocorrendo o último comportamento

(▲ aumento, ▼ diminuição ou = estabilidade)