

Expectativas de Mercado				
Inflação nos próximos 12 meses suavizada				
Mediana - agregado	Há 4 semanas	Há 1 semana	Hoje	Comportamento semanal*
IPCA (%)	4,87	4,84	4,80	▼ (1)
IGP-DI (%)	5,10	5,09	5,28	▲ (1)
IGP-M (%)	5,04	5,12	5,25	▲ (5)
IPC-Fipe (%)	5,39	5,38	5,10	▼ (2)

* comportamento dos indicadores desde o último Relatório de Mercado; os valores entre parênteses expressam o número de semanas em que vem ocorrendo o último comportamento
 (▲ aumento, ▼ diminuição ou = estabilidade)

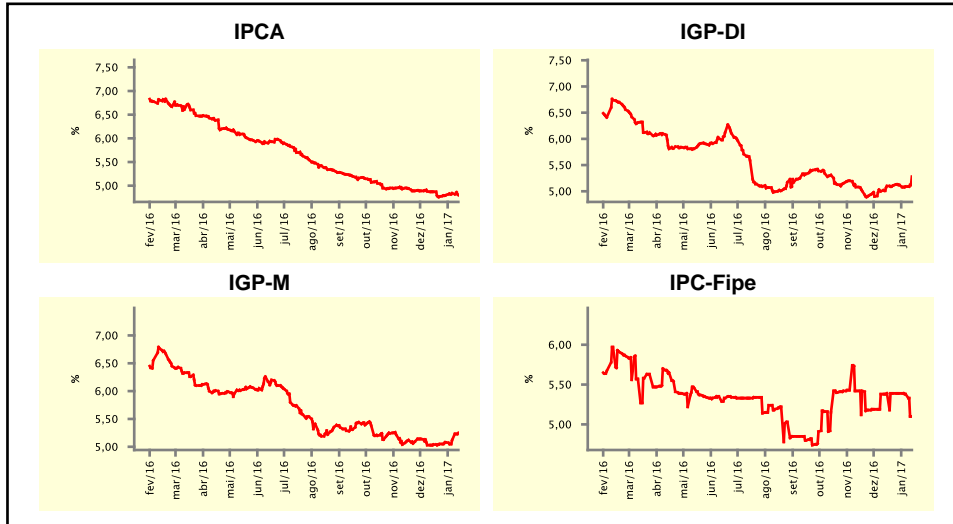

Mediana - agregado	jan/17				fev/17			
	Há 4 semanas	Há 1 semana	Hoje	Comportamento semanal*	Há 4 semanas	Há 1 semana	Hoje	Comportamento semanal*
IPCA (%)	0,61	0,58	0,58	= (1)	0,58	0,60	0,61	▲ (1)
IGP-DI (%)	0,50	0,50	0,61	▲ (1)	0,40	0,41	0,45	▲ (2)
IGP-M (%)	0,51	0,55	0,70	▲ (2)	0,45	0,46	0,49	▲ (2)
IPC-Fipe (%)	0,54	0,54	0,58	▲ (1)	0,47	0,50	0,48	▼ (1)
Taxa de câmbio - fim de período (R\$/US\$)	3,39	3,30	3,25	▼ (4)	3,40	3,33	3,28	▼ (3)
Meta Taxa Selic (%a.a.)	13,25	13,25	-		12,75	12,75	12,50	▼ (1)

* comportamento dos indicadores desde o último Relatório de Mercado; os valores entre parênteses expressam o número de semanas em que vem ocorrendo o último comportamento
 (▲ aumento, ▼ diminuição ou = estabilidade)

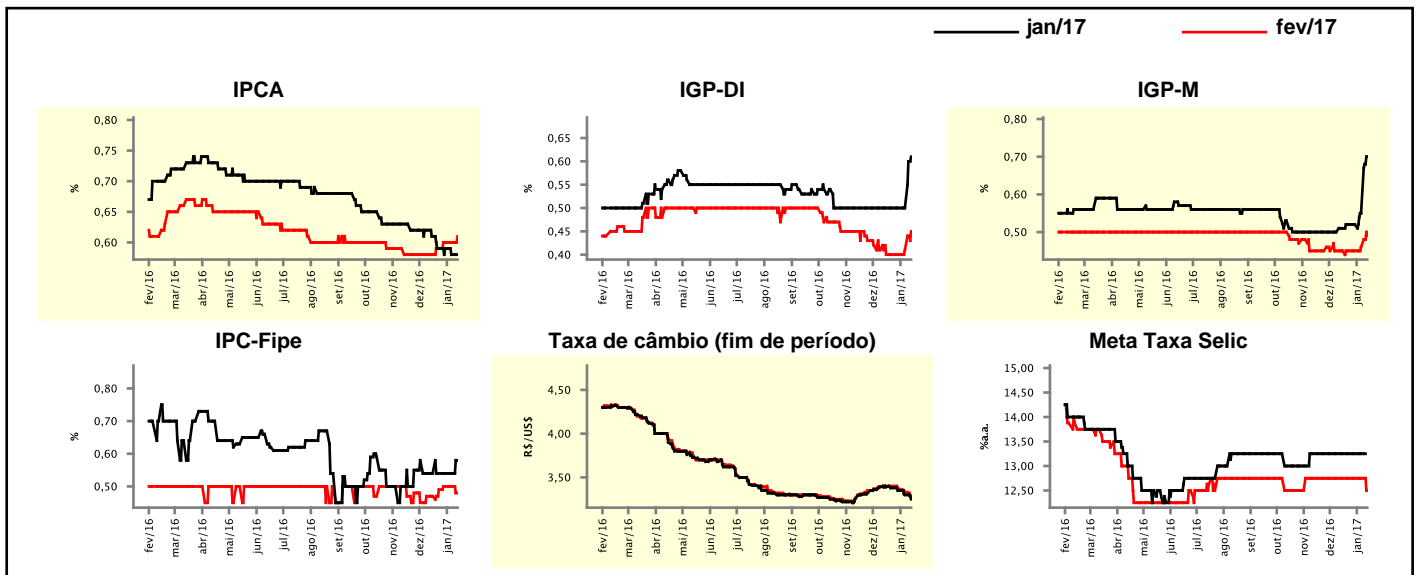

Expectativas de Mercado

Mediana - agregado	2017				2018			
	Há 4 semanas	Há 1 semana	Hoje	Comportamento semanal*	Há 4 semanas	Há 1 semana	Hoje	Comportamento semanal*
IPCA (%)	4,90	4,81	4,80	▼ (2)	4,50	4,50	4,50	≡ (25)
IGP-DI (%)	5,13	5,15	5,22	▲ (3)	4,90	5,00	4,90	▼ (1)
IGP-M (%)	5,07	5,21	5,35	▲ (3)	4,82	4,85	4,80	▼ (1)
IPC-Fipe (%)	5,59	5,19	5,12	▼ (1)	4,75	4,50	4,65	▲ (1)
Taxa de câmbio - fim de período (R\$/US\$)	3,49	3,45	3,40	▼ (3)	3,50	3,50	3,50	≡ (8)
Taxa de câmbio - média do período (R\$/US\$)	3,42	3,39	3,36	▼ (3)	3,49	3,46	3,45	▼ (2)
Meta Taxa Selic - fim de período (%a.a.)	10,50	10,25	9,75	▼ (1)	9,88	9,63	9,50	▼ (2)
Meta Taxa Selic - média do período (%a.a.)	11,63	11,53	11,08	▼ (2)	10,00	9,80	9,70	▼ (2)
Dívida Líquida do Setor Público (% do PIB)	50,75	50,67	50,82	▲ (1)	55,35	54,30	54,75	▲ (1)
PIB (% do crescimento)	0,58	0,50	0,50	≡ (3)	2,30	2,30	2,20	▼ (1)
Produção Industrial (% do crescimento)	0,75	1,00	1,00	≡ (1)	2,10	2,10	2,10	≡ (4)
Conta Corrente ¹ (US\$ Bilhões)	-26,00	-26,00	-26,25	▼ (2)	-33,98	-35,00	-35,00	≡ (1)
Balança Comercial (US\$ Bilhões)	45,00	46,00	46,00	≡ (1)	39,03	37,20	40,75	▲ (1)
Invest. Direto no País ¹ (US\$ Bilhões)	70,00	70,00	70,00	≡ (9)	70,00	70,50	71,10	▲ (2)
Preços Administrados (%)	5,50	5,50	5,50	≡ (1)	4,60	4,90	4,85	▼ (1)

* comportamento dos indicadores desde o último Relatório de Mercado; os valores entre parênteses expressam o número de semanas em que vem ocorrendo o último comportamento

(▲ aumento, ▼ diminuição ou = estabilidade)

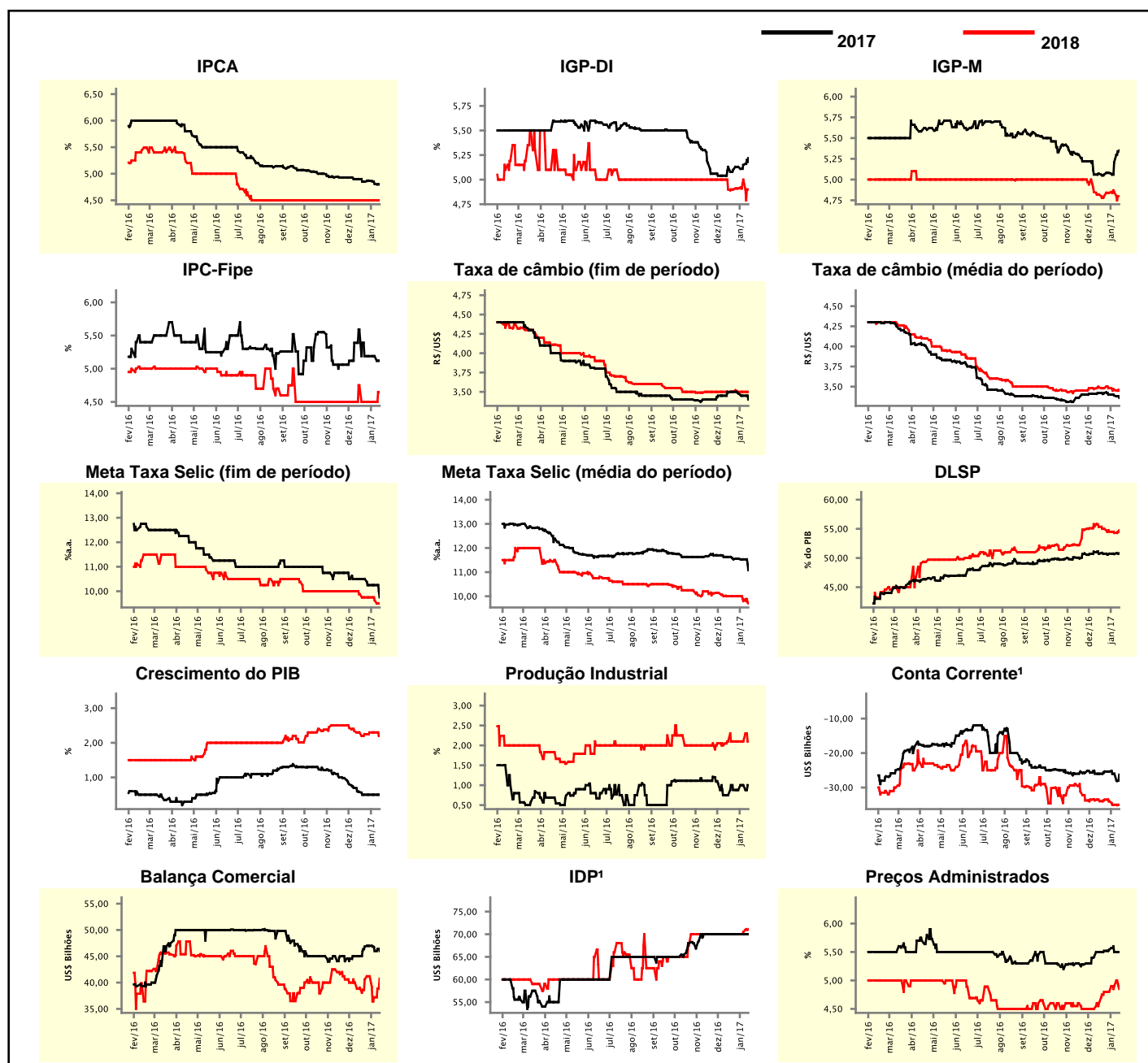

¹ Até 21/4/15, as expectativas de investimento estrangeiro direto (IED) e saldo em conta corrente seguiam a metodologia da 5ª edição do Manual de Balança de Pagamentos do FMI. Em 22/4/15, as instituições participantes foram orientadas a seguir a metodologia da 6ª edição, que considera investimento direto no país (IDP) no lugar de IED e altera o cálculo do saldo em conta corrente. Para mais informações, acesse <http://www.bcb.gov.br/?6MANBALPGTO>.

Expectativas de Mercado								
Mediana - top 5 - curto prazo	jan/17				fev/17			
	Há 4 semanas	Há 1 semana	Hoje	Comportamento semanal*	Há 4 semanas	Há 1 semana	Hoje	Comportamento semanal*
IPCA (%)	0,57	0,50	0,52	▲ (1)	0,59	0,60	0,61	▲ (1)
IGP-DI (%)	0,60	0,65	0,60	▼ (1)	0,37	0,40	0,40	▬ (1)
IGP-M (%)	0,57	0,57	0,74	▲ (1)	0,34	0,34	0,46	▲ (1)
Taxa de câmbio - fim de período (R\$/US\$)	3,40	3,26	3,22	▼ (4)	3,40	3,29	3,25	▼ (4)
Meta Taxa Selic (%a.a.)	13,25	13,25	-		12,75	12,75	12,25	▼ (1)

* comportamento dos indicadores desde o último Relatório de Mercado; os valores entre parênteses expressam o número de semanas em que vem ocorrendo o último comportamento

(▲ aumento, ▼ diminuição ou = estabilidade)

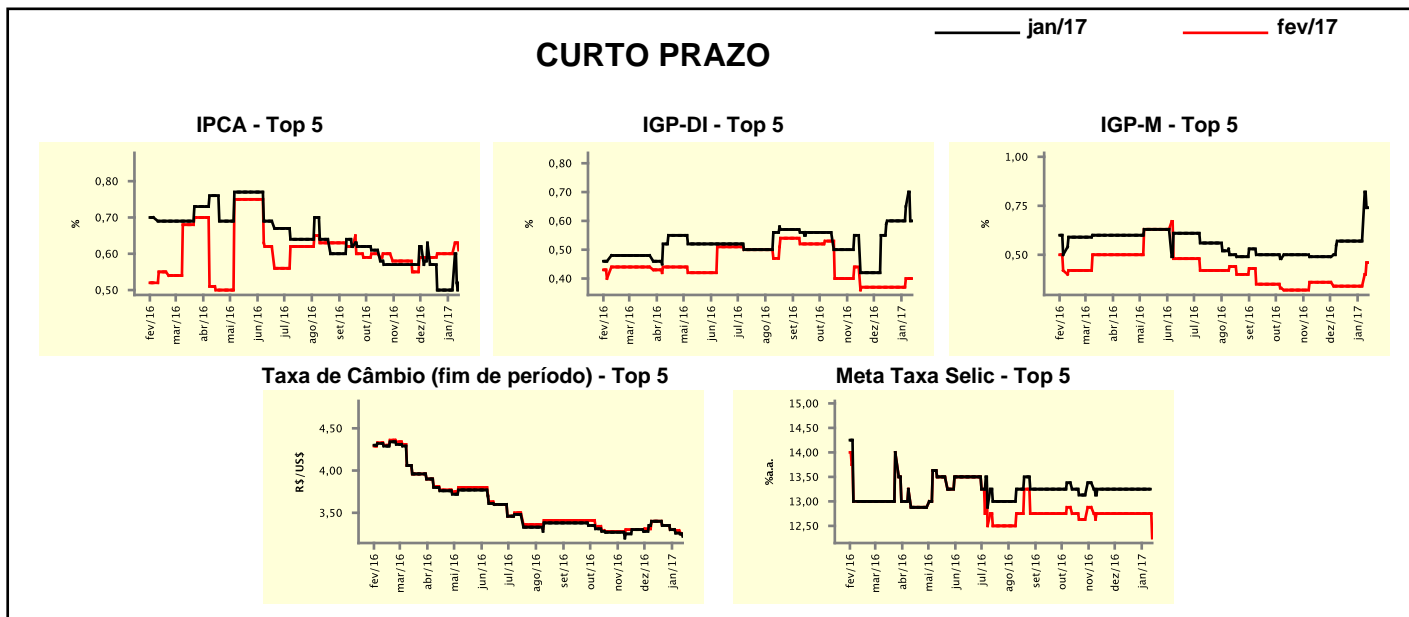

Expectativas de Mercado								
Mediana - top 5	2017				2018			
	Há 4 semanas	Há 1 semana	Hoje	Comportamento semanal*	Há 4 semanas	Há 1 semana	Hoje	Comportamento semanal*
Curto prazo								
IPCA (%)	4,80	4,91	4,74	▼ (1)	4,50	4,50	4,50	▬ (14)
IGP-DI (%)	5,15	5,15	4,50	▼ (1)	5,00	5,00	5,00	▬ (4)
IGP-M (%)	4,57	4,57	4,73	▲ (1)	4,70	4,70	4,80	▲ (1)
Taxa de câmbio - fim de período (R\$/US\$)	3,60	3,50	3,50	▬ (3)	4,00	3,80	3,65	▼ (1)
Meta Taxa Selic - fim de período (%a.a.)	10,38	10,00	9,75	▼ (2)	9,38	9,25	9,25	▬ (1)
Médio prazo								
IPCA (%)	4,52	4,55	4,54	▼ (1)	4,50	4,50	4,50	▬ (12)
IGP-DI (%)	5,00	5,00	5,08	▲ (1)	4,50	4,50	4,50	▬ (9)
IGP-M (%)	4,53	4,53	5,13	▲ (1)	4,50	4,50	4,55	▲ (1)
Taxa de câmbio - fim de período (R\$/US\$)	3,50	3,49	3,45	▼ (2)	4,10	3,90	3,53	▼ (1)
Meta Taxa Selic - fim de período (%a.a.)	10,38	10,00	9,50	▼ (1)	10,50	10,25	9,50	▼ (1)

* comportamento dos indicadores desde o último Relatório de Mercado; os valores entre parênteses expressam o número de semanas em que vem ocorrendo o último comportamento

(▲ aumento, ▼ diminuição ou = estabilidade)

Expectativas de Mercado								
Média - top 5 - curto prazo	jan/17				fev/17			
	Há 4 semanas	Há 1 semana	Hoje	Comportamento semanal*	Há 4 semanas	Há 1 semana	Hoje	Comportamento semanal*
IPCA (%)	0,60	0,54	0,52	▼ (1)	0,55	0,58	0,61	▲ (1)
IGP-DI (%)	0,56	0,63	0,59	▼ (1)	0,40	0,43	0,35	▼ (1)
IGP-M (%)	0,60	0,60	0,73	▲ (1)	0,37	0,37	0,44	▲ (1)
Taxa de câmbio - fim de período (R\$/US\$)	3,37	3,31	3,23	▼ (4)	3,37	3,31	3,24	▼ (4)
Meta Taxa Selic (%a.a.)	13,27	13,27	-		12,73	12,70	12,43	▼ (2)

* comportamento dos indicadores desde o último Relatório de Mercado; os valores entre parênteses expressam o número de semanas em que vem ocorrendo o último comportamento

(▲ aumento, ▼ diminuição ou = estabilidade)

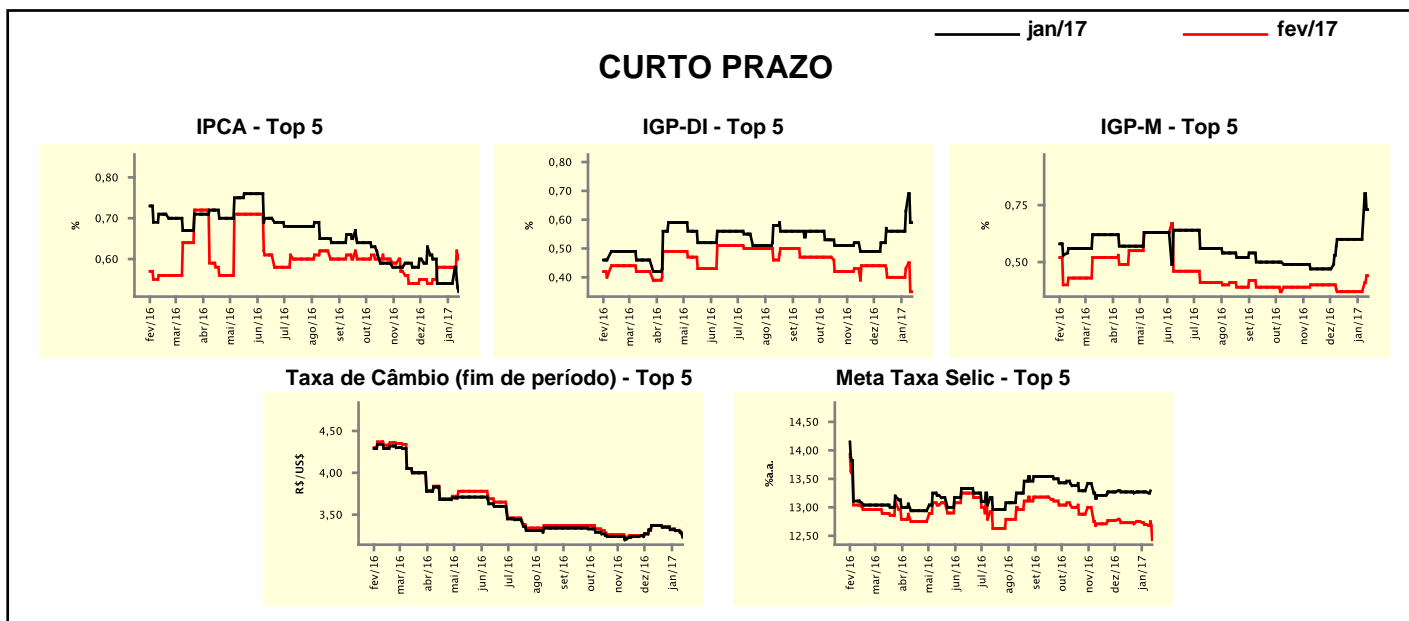

Expectativas de Mercado								
Média - top 5	2017				2018			
	Há 4 semanas	Há 1 semana	Hoje	Comportamento semanal*	Há 4 semanas	Há 1 semana	Hoje	Comportamento semanal*
Curto prazo								
IPCA (%)	4,81	4,88	4,83	▼ (1)	4,53	4,53	4,51	▼ (1)
IGP-DI (%)	5,13	5,18	5,00	▼ (1)	4,90	4,90	5,17	▲ (1)
IGP-M (%)	4,86	4,86	4,93	▲ (1)	4,73	4,73	4,77	▲ (1)
Taxa de câmbio - fim de período (R\$/US\$)	3,63	3,59	3,57	▼ (1)	4,00	3,90	3,75	▼ (1)
Meta Taxa Selic - fim de período (%a.a.)	10,25	9,93	9,93	= (1)	9,50	9,42	9,18	▼ (2)
Médio prazo								
IPCA (%)	4,69	4,68	4,61	▼ (1)	4,45	4,44	4,45	▲ (1)
IGP-DI (%)	5,06	5,06	5,22	▲ (1)	4,50	4,50	4,57	▲ (1)
IGP-M (%)	4,76	4,76	5,12	▲ (1)	4,33	4,33	4,55	▲ (1)
Taxa de câmbio - fim de período (R\$/US\$)	3,54	3,48	3,44	▼ (2)	4,10	3,90	3,57	▼ (1)
Meta Taxa Selic - fim de período (%a.a.)	10,50	10,25	9,60	▼ (1)	10,50	10,29	9,50	▼ (1)

* comportamento dos indicadores desde o último Relatório de Mercado; os valores entre parênteses expressam o número de semanas em que vem ocorrendo o último comportamento

(▲ aumento, ▼ diminuição ou = estabilidade)