

| Expectativas de Mercado | | | | |
|--|--------------|-------------|------|------------------------|
| Inflação nos próximos 12 meses suavizada | | | | |
| Mediana - agregado | Há 4 semanas | Há 1 semana | Hoje | Comportamento semanal* |
| IPCA (%) | 5,83 | 5,55 | 5,48 | ▼ (6) |
| IGP-DI (%) | 5,71 | 5,09 | 5,07 | ▼ (7) |
| IGP-M (%) | 5,80 | 5,54 | 5,41 | ▼ (8) |
| IPC-Fipe (%) | 5,33 | 5,14 | 5,24 | ▲ (1) |

* comportamento dos indicadores desde o último Relatório de Mercado; os valores entre parênteses expressam o número de semanas em que vem ocorrendo o último comportamento
 (▲ aumento, ▼ diminuição ou = estabilidade)

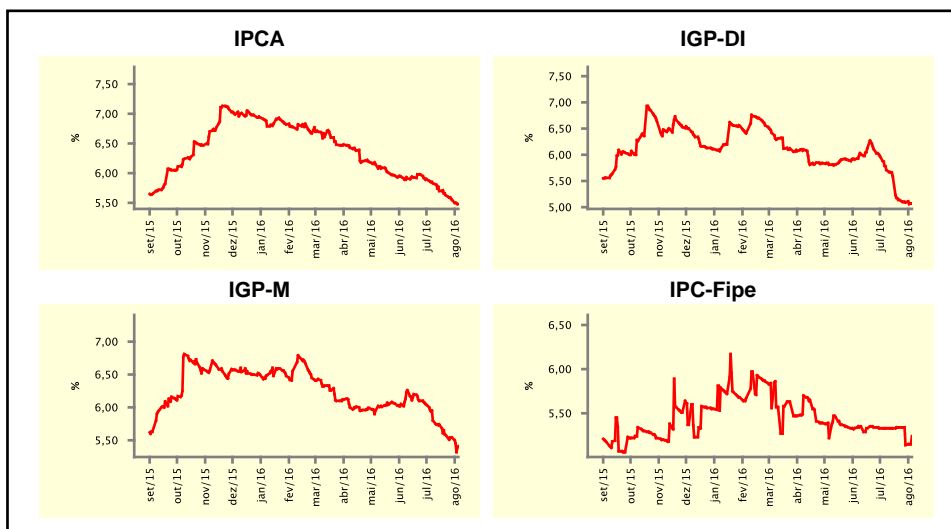

| Mediana - agregado | jul/16 | | | | ago/16 | | | |
|--|--------------|-------------|------|------------------------|--------------|-------------|------|------------------------|
| | Há 4 semanas | Há 1 semana | Hoje | Comportamento semanal* | Há 4 semanas | Há 1 semana | Hoje | Comportamento semanal* |
| IPCA (%) | 0,40 | 0,41 | 0,42 | ▲ (2) | 0,32 | 0,30 | 0,30 | = (2) |
| IGP-DI (%) | 0,57 | 0,25 | 0,16 | ▼ (1) | 0,40 | 0,27 | 0,25 | ▼ (3) |
| IGP-M (%) | 0,72 | - | - | - | 0,40 | 0,30 | 0,25 | ▼ (1) |
| IPC-Fipe (%) | 0,35 | 0,35 | - | - | 0,40 | 0,37 | 0,35 | ▼ (1) |
| Taxa de câmbio - fim de período (R\$/US\$) | 3,27 | - | - | - | 3,30 | 3,26 | 3,25 | ▼ (4) |
| Meta Taxa Selic (%a.a.) | 14,25 | - | - | - | - | - | - | - |

* comportamento dos indicadores desde o último Relatório de Mercado; os valores entre parênteses expressam o número de semanas em que vem ocorrendo o último comportamento
 (▲ aumento, ▼ diminuição ou = estabilidade)

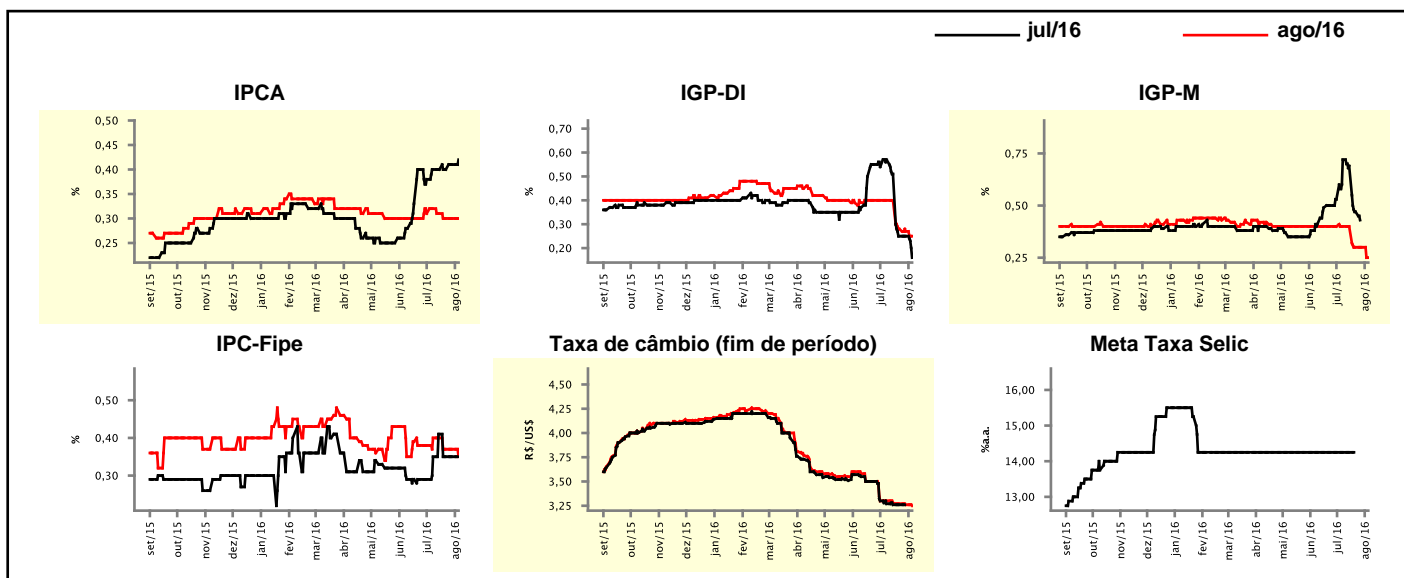

Expectativas de Mercado

| Mediana - agregado | 2016 | | | | 2017 | | | |
|--|--------------|-------------|--------|------------------------|--------------|-------------|--------|------------------------|
| | Há 4 semanas | Há 1 semana | Hoje | Comportamento semanal* | Há 4 semanas | Há 1 semana | Hoje | Comportamento semanal* |
| IPCA (%) | 7,26 | 7,21 | 7,20 | ▼ (1) | 5,40 | 5,20 | 5,14 | ▼ (6) |
| IGP-DI (%) | 9,20 | 8,48 | 8,41 | ▼ (4) | 5,57 | 5,55 | 5,53 | ▼ (1) |
| IGP-M (%) | 9,23 | 8,62 | 8,51 | ▼ (3) | 5,66 | 5,70 | 5,63 | ▼ (1) |
| IPC-Fipe (%) | 7,54 | 7,49 | 7,52 | ▲ (1) | 5,30 | 5,30 | 5,30 | ▬ (1) |
| Taxa de câmbio - fim de período (R\$/US\$) | 3,40 | 3,30 | 3,30 | ▬ (1) | 3,55 | 3,50 | 3,50 | ▬ (3) |
| Taxa de câmbio - média do período (R\$/US\$) | 3,47 | 3,46 | 3,46 | ▬ (1) | 3,53 | 3,45 | 3,45 | ▬ (1) |
| Meta Taxa Selic - fim de período (%a.a.) | 13,25 | 13,50 | 13,50 | ▬ (1) | 11,00 | 11,00 | 11,00 | ▬ (6) |
| Meta Taxa Selic - média do período (%a.a.) | 14,06 | 14,13 | 14,13 | ▬ (1) | 11,67 | 11,78 | 11,75 | ▼ (1) |
| Dívida Líquida do Setor Público (% do PIB) | 44,00 | 44,55 | 44,55 | ▬ (1) | 48,66 | 49,00 | 48,76 | ▼ (1) |
| PIB (% do crescimento) | -3,30 | -3,24 | -3,23 | ▲ (2) | 1,00 | 1,10 | 1,10 | ▬ (3) |
| Produção Industrial (% do crescimento) | -5,80 | -5,95 | -6,00 | ▼ (1) | 0,67 | 0,75 | 0,50 | ▼ (1) |
| Conta Corrente ¹ (US\$ Bilhões) | -15,00 | -15,00 | -15,00 | ▬ (7) | -15,09 | -14,45 | -13,00 | ▲ (3) |
| Balança Comercial (US\$ Bilhões) | 50,44 | 51,10 | 50,44 | ▼ (1) | 49,88 | 50,00 | 50,00 | ▬ (2) |
| Invest. Direto no País ¹ (US\$ Bilhões) | 63,50 | 65,00 | 65,00 | ▬ (1) | 65,00 | 65,00 | 65,00 | ▬ (4) |
| Preços Administrados (%) | 6,70 | 6,25 | 6,20 | ▼ (3) | 5,50 | 5,42 | 5,50 | ▲ (1) |

* comportamento dos indicadores desde o último Relatório de Mercado; os valores entre parênteses expressam o número de semanas em que vem ocorrendo o último comportamento

(▲ aumento, ▼ diminuição ou = estabilidade)

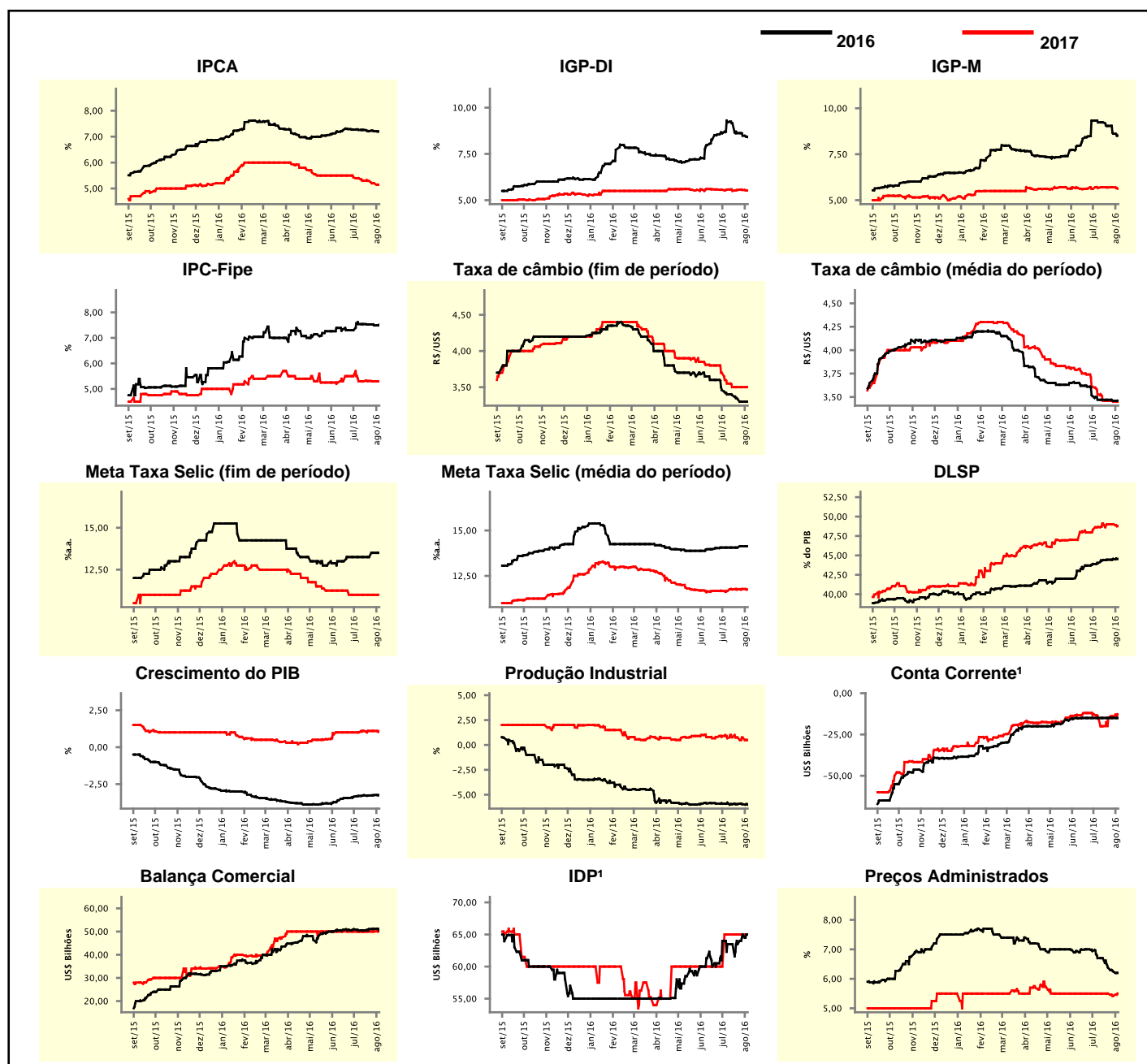

¹ Até 21/4/15, as expectativas de investimento estrangeiro direto (IED) e saldo em conta corrente seguiam a metodologia da 5ª edição do Manual de Balanço de Pagamentos do FMI. Em 22/4/15, as instituições participantes foram orientadas a seguir a metodologia da 6ª edição, que considera investimento direto no país (IDP) no lugar de IED e altera o cálculo do saldo em conta corrente. Para mais informações, acesse <http://www.bcb.gov.br/?6MANBALPGTO>.

| Expectativas de Mercado | | | | | | | | |
|--|--------------|-------------|------|------------------------|--------------|-------------|------|------------------------|
| Mediana - top 5 - curto prazo | jul/16 | | | | ago/16 | | | |
| | Há 4 semanas | Há 1 semana | Hoje | Comportamento semanal* | Há 4 semanas | Há 1 semana | Hoje | Comportamento semanal* |
| IPCA (%) | 0,40 | 0,40 | 0,45 | ▲ (1) | 0,30 | 0,27 | 0,28 | ▲ (1) |
| IGP-DI (%) | 0,65 | 0,20 | 0,20 | ▬ (2) | 0,32 | 0,10 | 0,10 | ▬ (2) |
| IGP-M (%) | 0,40 | - | - | | 0,16 | 0,16 | 0,30 | ▲ (1) |
| Taxa de câmbio - fim de período (R\$/US\$) | 3,20 | - | - | | 3,20 | 3,25 | 3,25 | ▬ (2) |
| Meta Taxa Selic (%a.a.) | 14,25 | - | - | | - | - | - | |

* comportamento dos indicadores desde o último Relatório de Mercado; os valores entre parênteses expressam o número de semanas em que vem ocorrendo o último comportamento

(▲ aumento, ▼ diminuição ou = estabilidade)

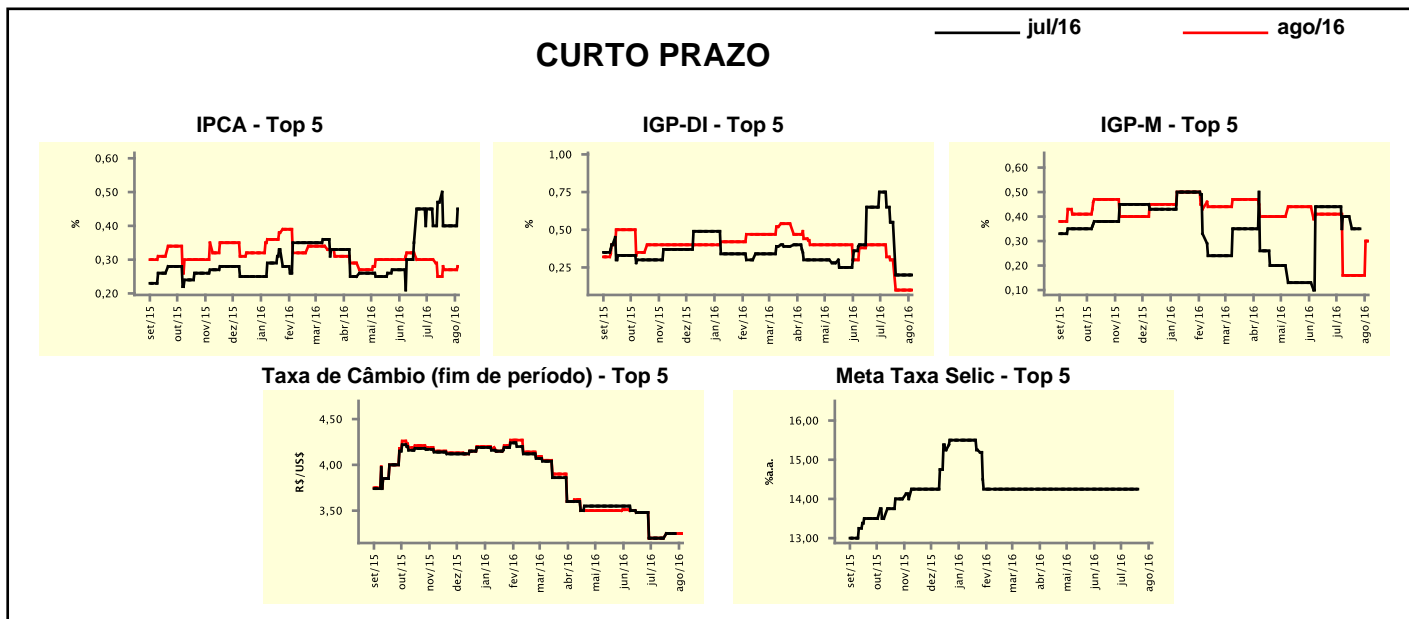

| Expectativas de Mercado | | | | | | | | |
|--|--------------|-------------|-------|------------------------|--------------|-------------|-------|------------------------|
| Mediana - top 5 | 2016 | | | | 2017 | | | |
| | Há 4 semanas | Há 1 semana | Hoje | Comportamento semanal* | Há 4 semanas | Há 1 semana | Hoje | Comportamento semanal* |
| Curto prazo | | | | | | | | |
| IPCA (%) | 7,34 | 7,32 | 7,32 | ▬ (1) | 5,60 | 5,60 | 5,49 | ▼ (1) |
| IGP-DI (%) | 9,07 | 7,89 | 7,89 | ▬ (2) | 5,00 | 5,41 | 5,41 | ▬ (2) |
| IGP-M (%) | 8,28 | 8,09 | 8,22 | ▲ (1) | 4,92 | 4,92 | 4,92 | ▬ (4) |
| Taxa de câmbio - fim de período (R\$/US\$) | 3,30 | 3,30 | 3,30 | ▬ (5) | 3,70 | 3,50 | 3,50 | ▬ (2) |
| Meta Taxa Selic - fim de período (%a.a.) | 13,25 | 13,50 | 13,50 | ▬ (1) | 10,50 | 10,75 | 10,75 | ▬ (3) |
| Médio prazo | | | | | | | | |
| IPCA (%) | 7,18 | 7,16 | 7,20 | ▲ (1) | 5,39 | 4,97 | 4,97 | ▬ (1) |
| IGP-DI (%) | 9,46 | 8,02 | 7,87 | ▼ (1) | 5,61 | 5,52 | 5,52 | ▬ (2) |
| IGP-M (%) | 9,98 | 8,67 | 8,67 | ▬ (1) | 5,78 | 5,74 | 5,74 | ▬ (2) |
| Taxa de câmbio - fim de período (R\$/US\$) | 3,20 | 3,20 | 3,20 | ▬ (4) | 3,50 | 3,45 | 3,45 | ▬ (1) |
| Meta Taxa Selic - fim de período (%a.a.) | 14,00 | 13,75 | 13,75 | ▬ (3) | 11,25 | 11,25 | 11,25 | ▬ (4) |

* comportamento dos indicadores desde o último Relatório de Mercado; os valores entre parênteses expressam o número de semanas em que vem ocorrendo o último comportamento

(▲ aumento, ▼ diminuição ou = estabilidade)

Expectativas de Mercado

| Média - top 5 - curto prazo | jul/16 | | | | ago/16 | | | |
|--|--------------|-------------|------|------------------------|--------------|-------------|------|------------------------|
| | Há 4 semanas | Há 1 semana | Hoje | Comportamento semanal* | Há 4 semanas | Há 1 semana | Hoje | Comportamento semanal* |
| IPCA (%) | 0,37 | 0,42 | 0,43 | ▲ (1) | 0,29 | 0,27 | 0,29 | ▲ (1) |
| IGP-DI (%) | 0,58 | 0,07 | 0,07 | ▬ (2) | 0,39 | 0,14 | 0,14 | ▬ (2) |
| IGP-M (%) | 0,59 | - | - | - | 0,21 | 0,18 | 0,21 | ▲ (1) |
| Taxa de câmbio - fim de período (R\$/US\$) | 3,20 | - | - | - | 3,20 | 3,23 | 3,23 | ▬ (2) |
| Meta Taxa Selic (%a.a.) | 14,25 | - | - | - | - | - | - | - |

* comportamento dos indicadores desde o último Relatório de Mercado; os valores entre parênteses expressam o número de semanas em que vem ocorrendo o último comportamento

(▲ aumento, ▼ diminuição ou = estabilidade)

CURTO PRAZO

— jul/16 — ago/16

IPCA - Top 5

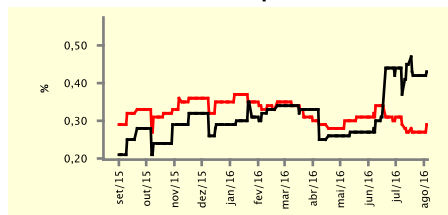

IGP-DI - Top 5

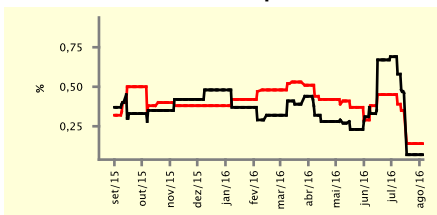

IGP-M - Top 5

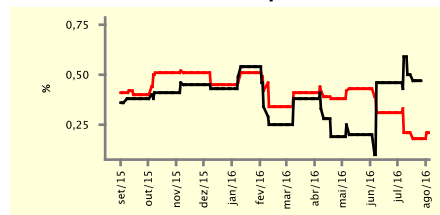

Taxa de Câmbio (fim de período) - Top 5

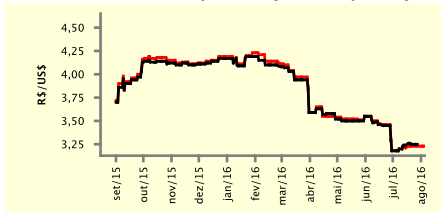

Meta Taxa Selic - Top 5

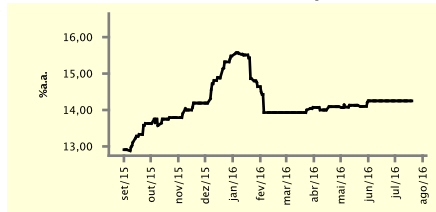

Expectativas de Mercado

| Média - top 5 | 2016 | | | | 2017 | | | |
|--|--------------|-------------|-------|------------------------|--------------|-------------|-------|------------------------|
| | Há 4 semanas | Há 1 semana | Hoje | Comportamento semanal* | Há 4 semanas | Há 1 semana | Hoje | Comportamento semanal* |
| Curto prazo | | | | | | | | |
| IPCA (%) | 7,38 | 7,25 | 7,26 | ▲ (1) | 5,56 | 5,36 | 5,33 | ▼ (1) |
| IGP-DI (%) | 8,92 | 8,01 | 8,01 | ▬ (2) | 5,48 | 5,38 | 5,38 | ▬ (2) |
| IGP-M (%) | 8,89 | 8,44 | 8,46 | ▲ (1) | 5,28 | 5,28 | 5,12 | ▼ (1) |
| Taxa de câmbio - fim de período (R\$/US\$) | 3,32 | 3,31 | 3,31 | ▬ (2) | 3,70 | 3,50 | 3,50 | ▬ (2) |
| Meta Taxa Selic - fim de período (%a.a.) | 13,42 | 13,50 | 13,50 | ▬ (1) | 10,55 | 10,75 | 10,75 | ▬ (3) |
| Médio prazo | | | | | | | | |
| IPCA (%) | 7,22 | 7,20 | 7,20 | ▬ (1) | 5,31 | 5,13 | 5,12 | ▼ (3) |
| IGP-DI (%) | 9,57 | 8,36 | 8,20 | ▼ (1) | 5,94 | 5,73 | 5,71 | ▼ (1) |
| IGP-M (%) | 9,96 | 8,54 | 8,56 | ▲ (1) | 6,11 | 5,94 | 5,94 | ▬ (2) |
| Taxa de câmbio - fim de período (R\$/US\$) | 3,22 | 3,19 | 3,19 | ▬ (1) | 3,45 | 3,38 | 3,38 | ▬ (1) |
| Meta Taxa Selic - fim de período (%a.a.) | 13,65 | 13,65 | 13,65 | ▬ (4) | 11,69 | 11,70 | 11,70 | ▬ (3) |

* comportamento dos indicadores desde o último Relatório de Mercado; os valores entre parênteses expressam o número de semanas em que vem ocorrendo o último comportamento

(▲ aumento, ▼ diminuição ou = estabilidade)