

| Expectativas de Mercado | | | | |
|--|--------------|-------------|------|------------------------|
| Inflação nos próximos 12 meses suavizada | | | | |
| Mediana - agregado | Há 4 semanas | Há 1 semana | Hoje | Comportamento semanal* |
| IPCA (%) | 5,98 | 5,70 | 5,63 | ▼ (4) |
| IGP-DI (%) | 6,11 | 5,59 | 5,14 | ▼ (5) |
| IGP-M (%) | 6,10 | 5,74 | 5,58 | ▼ (6) |
| IPC-Fipe (%) | 5,34 | 5,33 | 5,34 | ▲ (1) |

* comportamento dos indicadores desde o último Relatório de Mercado; os valores entre parênteses expressam o número de semanas em que vem ocorrendo o último comportamento
 (▲ aumento, ▼ diminuição ou = estabilidade)

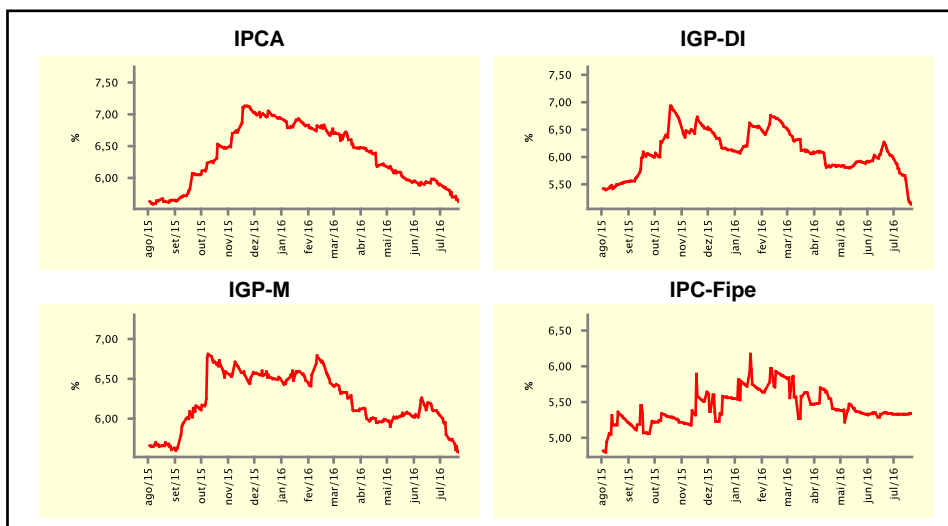

| Mediana - agregado | jul/16 | | | | ago/16 | | | |
|--|--------------|-------------|------|------------------------|--------------|-------------|------|------------------------|
| | Há 4 semanas | Há 1 semana | Hoje | Comportamento semanal* | Há 4 semanas | Há 1 semana | Hoje | Comportamento semanal* |
| IPCA (%) | 0,40 | 0,40 | 0,40 | = (2) | 0,30 | 0,31 | 0,30 | ▼ (2) |
| IGP-DI (%) | 0,55 | 0,51 | 0,25 | ▼ (2) | 0,40 | 0,40 | 0,28 | ▼ (1) |
| IGP-M (%) | 0,50 | 0,69 | 0,47 | ▼ (2) | 0,40 | 0,40 | 0,30 | ▼ (1) |
| IPC-Fipe (%) | 0,29 | 0,41 | 0,35 | ▼ (1) | 0,38 | 0,40 | 0,37 | ▼ (1) |
| Taxa de câmbio - fim de período (R\$/US\$) | 3,50 | 3,26 | 3,26 | = (1) | 3,50 | 3,28 | 3,27 | ▼ (2) |
| Meta Taxa Selic (%a.a.) | 14,25 | 14,25 | - | = | - | - | - | = |

* comportamento dos indicadores desde o último Relatório de Mercado; os valores entre parênteses expressam o número de semanas em que vem ocorrendo o último comportamento
 (▲ aumento, ▼ diminuição ou = estabilidade)

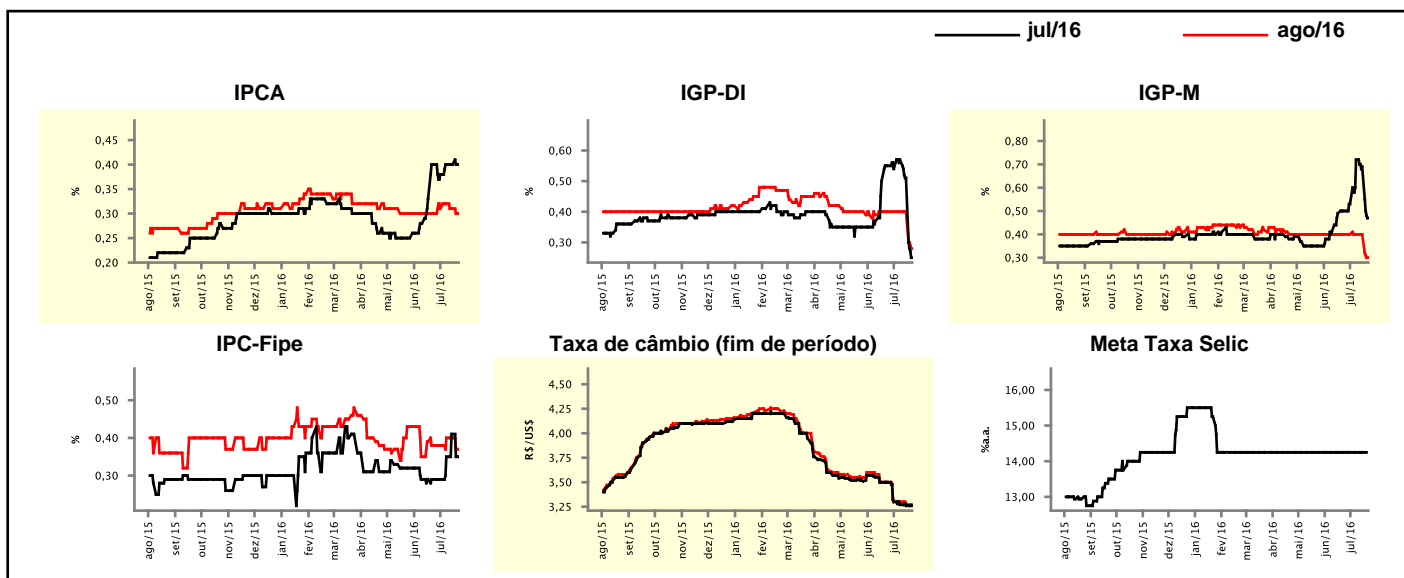

Expectativas de Mercado

| Mediana - agregado | 2016 | | | | 2017 | | | |
|--|--------------|-------------|--------|------------------------|--------------|-------------|--------|------------------------|
| | Há 4 semanas | Há 1 semana | Hoje | Comportamento semanal* | Há 4 semanas | Há 1 semana | Hoje | Comportamento semanal* |
| IPCA (%) | 7,29 | 7,26 | 7,21 | ▼ (1) | 5,50 | 5,30 | 5,29 | ▼ (4) |
| IGP-DI (%) | 8,55 | 9,15 | 8,62 | ▼ (2) | 5,58 | 5,50 | 5,55 | ▲ (1) |
| IGP-M (%) | 8,47 | 9,23 | 9,04 | ▼ (1) | 5,63 | 5,70 | 5,69 | ▼ (1) |
| IPC-Fipe (%) | 7,30 | 7,54 | 7,53 | ▼ (1) | 5,50 | 5,30 | 5,31 | ▲ (1) |
| Taxa de câmbio - fim de período (R\$/US\$) | 3,60 | 3,39 | 3,34 | ▼ (4) | 3,80 | 3,50 | 3,50 | ≡ (1) |
| Taxa de câmbio - média do período (R\$/US\$) | 3,61 | 3,47 | 3,47 | ≡ (2) | 3,74 | 3,46 | 3,46 | ≡ (1) |
| Meta Taxa Selic - fim de período (%a.a.) | 13,25 | 13,25 | 13,25 | ≡ (4) | 11,00 | 11,00 | 11,00 | ≡ (4) |
| Meta Taxa Selic - média do período (%a.a.) | 14,03 | 14,06 | 14,06 | ≡ (3) | 11,67 | 11,75 | 11,75 | ≡ (1) |
| Dívida Líquida do Setor Público (% do PIB) | 43,70 | 44,40 | 44,45 | ▲ (7) | 47,95 | 49,10 | 49,00 | ▼ (1) |
| PIB (% do crescimento) | -3,44 | -3,25 | -3,27 | ▼ (1) | 1,00 | 1,10 | 1,10 | ≡ (1) |
| Produção Industrial (% do crescimento) | -5,89 | -5,95 | -5,95 | ≡ (1) | 0,80 | 0,77 | 0,75 | ▼ (1) |
| Conta Corrente ¹ (US\$ Bilhões) | -15,00 | -15,00 | -15,00 | ≡ (5) | -12,00 | -19,95 | -14,91 | ▲ (1) |
| Balança Comercial (US\$ Bilhões) | 50,76 | 50,52 | 51,10 | ▲ (2) | 50,00 | 49,94 | 50,00 | ▲ (2) |
| Invest. Direto no País ¹ (US\$ Bilhões) | 60,50 | 63,50 | 63,50 | ≡ (2) | 60,00 | 65,00 | 65,00 | ≡ (2) |
| Preços Administrados (%) | 7,00 | 6,70 | 6,38 | ▼ (1) | 5,50 | 5,50 | 5,50 | ≡ (11) |

* comportamento dos indicadores desde o último Relatório de Mercado; os valores entre parênteses expressam o número de semanas em que vem ocorrendo o último comportamento

(▲ aumento, ▼ diminuição ou = estabilidade)

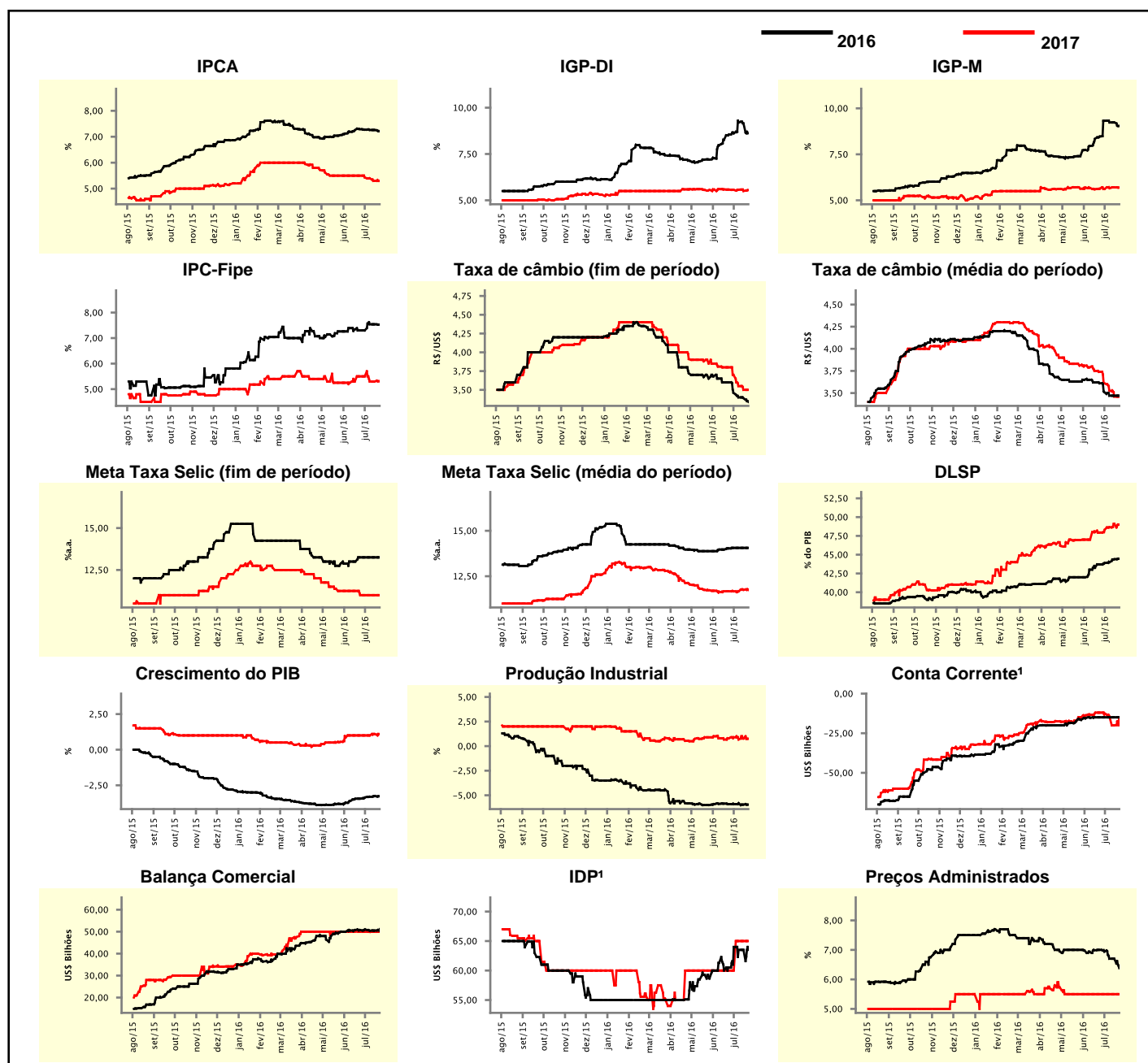

¹ Até 21/4/15, as expectativas de investimento estrangeiro direto (IED) e saldo em conta corrente seguiam a metodologia da 5ª edição do Manual de Balanço de Pagamentos do FMI. Em 22/4/15, as instituições participantes foram orientadas a seguir a metodologia da 6ª edição, que considera investimento direto no país (IDP) no lugar de IED e altera o cálculo do saldo em conta corrente. Para mais informações, acesse <http://www.bcb.gov.br/?6MANBALPGTO>.

| Expectativas de Mercado | | | | | | | | |
|--|--------------|-------------|------|------------------------|--------------|-------------|------|------------------------|
| Mediana - top 5 - curto prazo | jul/16 | | | | ago/16 | | | |
| | Há 4 semanas | Há 1 semana | Hoje | Comportamento semanal* | Há 4 semanas | Há 1 semana | Hoje | Comportamento semanal* |
| IPCA (%) | 0,45 | 0,47 | 0,40 | ▼ (1) | 0,30 | 0,25 | 0,27 | ▲ (1) |
| IGP-DI (%) | 0,65 | 0,55 | 0,20 | ▼ (3) | 0,40 | 0,30 | 0,10 | ▼ (3) |
| IGP-M (%) | 0,44 | 0,40 | 0,35 | ▼ (1) | 0,41 | 0,16 | 0,16 | ▬ (2) |
| Taxa de câmbio - fim de período (R\$/US\$) | 3,48 | 3,20 | 3,25 | ▲ (1) | 3,48 | 3,20 | 3,25 | ▲ (1) |
| Meta Taxa Selic (%a.a.) | 14,25 | 14,25 | - | | - | - | - | |

* comportamento dos indicadores desde o último Relatório de Mercado; os valores entre parênteses expressam o número de semanas em que vem ocorrendo o último comportamento

(▲ aumento, ▼ diminuição ou = estabilidade)

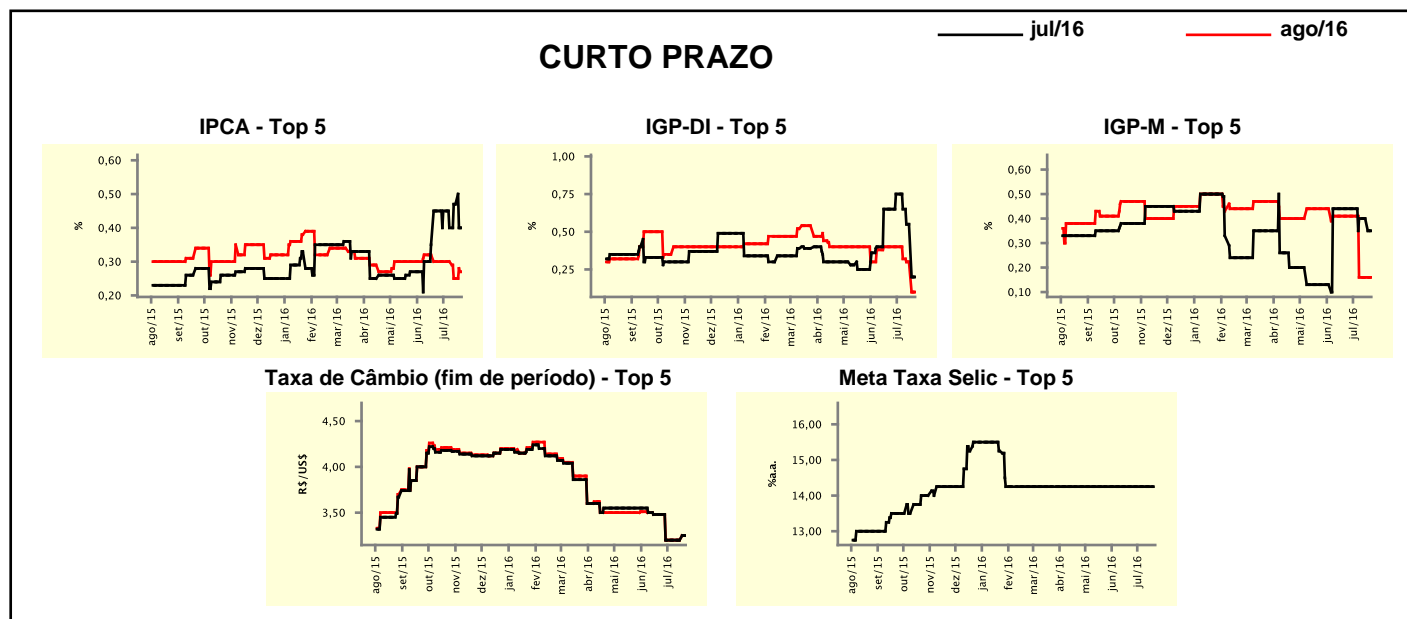

| Expectativas de Mercado | | | | | | | | |
|--|--------------|-------------|-------|------------------------|--------------|-------------|-------|------------------------|
| Mediana - top 5 | 2016 | | | | 2017 | | | |
| | Há 4 semanas | Há 1 semana | Hoje | Comportamento semanal* | Há 4 semanas | Há 1 semana | Hoje | Comportamento semanal* |
| Curto prazo | | | | | | | | |
| IPCA (%) | 7,44 | 7,34 | 7,36 | ▲ (1) | 5,50 | 5,60 | 5,60 | ▬ (2) |
| IGP-DI (%) | 9,03 | 7,85 | 7,89 | ▲ (1) | 5,10 | 5,00 | 5,41 | ▲ (1) |
| IGP-M (%) | 9,20 | 8,28 | 8,28 | ▬ (2) | 5,90 | 4,92 | 4,92 | ▬ (2) |
| Taxa de câmbio - fim de período (R\$/US\$) | 3,60 | 3,30 | 3,30 | ▬ (3) | 3,90 | 3,70 | 3,50 | ▼ (1) |
| Meta Taxa Selic - fim de período (%a.a.) | 13,75 | 13,38 | 13,38 | ▬ (1) | 10,63 | 10,75 | 10,75 | ▬ (1) |
| Médio prazo | | | | | | | | |
| IPCA (%) | 7,29 | 7,18 | 7,20 | ▲ (1) | 5,30 | 5,33 | 5,29 | ▼ (2) |
| IGP-DI (%) | 9,13 | 9,38 | 8,02 | ▼ (2) | 5,50 | 5,61 | 5,52 | ▼ (1) |
| IGP-M (%) | 9,13 | 9,37 | 9,04 | ▼ (2) | 5,78 | 5,76 | 5,74 | ▼ (2) |
| Taxa de câmbio - fim de período (R\$/US\$) | 3,39 | 3,20 | 3,20 | ▬ (2) | 3,50 | 3,48 | 3,48 | ▬ (1) |
| Meta Taxa Selic - fim de período (%a.a.) | 13,75 | 13,75 | 13,75 | ▬ (1) | 11,25 | 11,25 | 11,25 | ▬ (2) |

* comportamento dos indicadores desde o último Relatório de Mercado; os valores entre parênteses expressam o número de semanas em que vem ocorrendo o último comportamento

(▲ aumento, ▼ diminuição ou = estabilidade)

Expectativas de Mercado

| Média - top 5 - curto prazo | jul/16 | | | | ago/16 | | | |
|--|--------------|-------------|------|------------------------|--------------|-------------|------|------------------------|
| | Há 4 semanas | Há 1 semana | Hoje | Comportamento semanal* | Há 4 semanas | Há 1 semana | Hoje | Comportamento semanal* |
| IPCA (%) | 0,44 | 0,45 | 0,42 | ▼ (1) | 0,31 | 0,27 | 0,27 | ▬ (1) |
| IGP-DI (%) | 0,67 | 0,46 | 0,07 | ▼ (3) | 0,45 | 0,35 | 0,14 | ▼ (3) |
| IGP-M (%) | 0,46 | 0,50 | 0,47 | ▼ (2) | 0,31 | 0,21 | 0,18 | ▼ (1) |
| Taxa de câmbio - fim de período (R\$/US\$) | 3,45 | 3,24 | 3,25 | ▲ (3) | 3,46 | 3,21 | 3,23 | ▲ (3) |
| Meta Taxa Selic (%a.a.) | 14,25 | 14,25 | - | - | - | - | - | - |

* comportamento dos indicadores desde o último Relatório de Mercado; os valores entre parênteses expressam o número de semanas em que vem ocorrendo o último comportamento

(▲ aumento, ▼ diminuição ou = estabilidade)

CURTO PRAZO

— jul/16 — ago/16

IPCA - Top 5

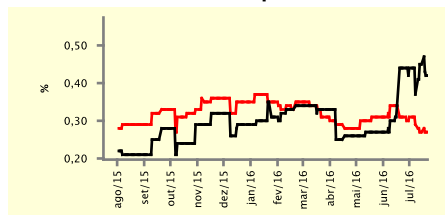

IGP-DI - Top 5

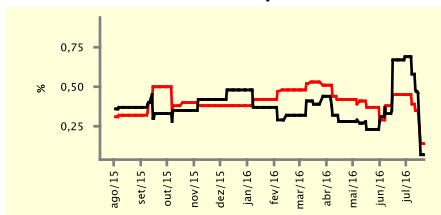

IGP-M - Top 5

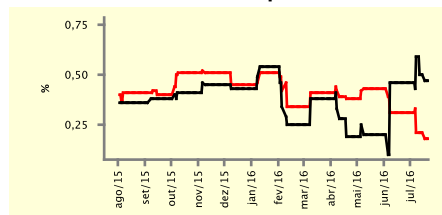

Taxa de Câmbio (fim de período) - Top 5

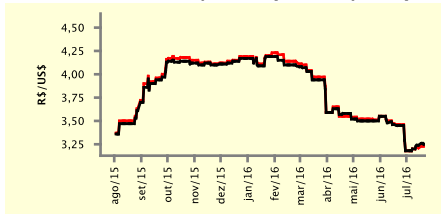

Meta Taxa Selic - Top 5

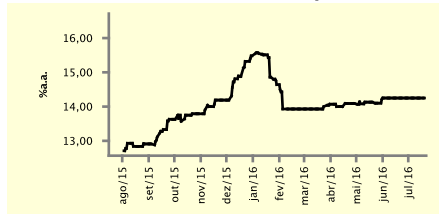

Expectativas de Mercado

| Média - top 5 | 2016 | | | | 2017 | | | |
|--|--------------|-------------|-------|------------------------|--------------|-------------|-------|------------------------|
| | Há 4 semanas | Há 1 semana | Hoje | Comportamento semanal* | Há 4 semanas | Há 1 semana | Hoje | Comportamento semanal* |
| Curto prazo | | | | | | | | |
| IPCA (%) | 7,48 | 7,42 | 7,29 | ▼ (1) | 5,50 | 5,46 | 5,36 | ▼ (2) |
| IGP-DI (%) | 8,96 | 8,85 | 8,01 | ▼ (3) | 5,51 | 5,26 | 5,38 | ▲ (1) |
| IGP-M (%) | 8,64 | 8,79 | 8,73 | ▼ (3) | 5,72 | 5,28 | 5,28 | ▬ (2) |
| Taxa de câmbio - fim de período (R\$/US\$) | 3,62 | 3,34 | 3,31 | ▼ (1) | 3,94 | 3,70 | 3,50 | ▼ (1) |
| Meta Taxa Selic - fim de período (%a.a.) | 13,63 | 13,42 | 13,42 | ▬ (2) | 11,04 | 10,75 | 10,75 | ▬ (1) |
| Médio prazo | | | | | | | | |
| IPCA (%) | 7,12 | 7,19 | 7,26 | ▲ (1) | 5,39 | 5,32 | 5,19 | ▼ (1) |
| IGP-DI (%) | 9,06 | 9,46 | 8,36 | ▼ (2) | 5,65 | 5,94 | 5,73 | ▼ (1) |
| IGP-M (%) | 9,10 | 9,38 | 8,99 | ▼ (2) | 6,07 | 6,02 | 5,94 | ▼ (2) |
| Taxa de câmbio - fim de período (R\$/US\$) | 3,42 | 3,23 | 3,23 | ▬ (1) | 3,52 | 3,44 | 3,44 | ▬ (1) |
| Meta Taxa Selic - fim de período (%a.a.) | 13,63 | 13,65 | 13,65 | ▬ (2) | 11,75 | 11,70 | 11,70 | ▬ (1) |

* comportamento dos indicadores desde o último Relatório de Mercado; os valores entre parênteses expressam o número de semanas em que vem ocorrendo o último comportamento

(▲ aumento, ▼ diminuição ou = estabilidade)