

| Expectativas de Mercado | | | | |
|--|--------------|-------------|------|------------------------|
| Inflação nos próximos 12 meses suavizada | | | | |
| Mediana - agregado | Há 4 semanas | Há 1 semana | Hoje | Comportamento semanal* |
| IPCA (%) | 6,98 | 6,83 | 6,91 | ▲ (2) |
| IGP-DI (%) | 6,13 | 6,20 | 6,56 | ▲ (2) |
| IGP-M (%) | 6,50 | 6,48 | 6,59 | ▲ (1) |
| IPC-Fipe (%) | 5,56 | 5,72 | 5,74 | ▲ (1) |

* comportamento dos indicadores desde o último Relatório de Mercado; os valores entre parênteses expressam o número de semanas em que vem ocorrendo o último comportamento
 (▲ aumento, ▼ diminuição ou = estabilidade)

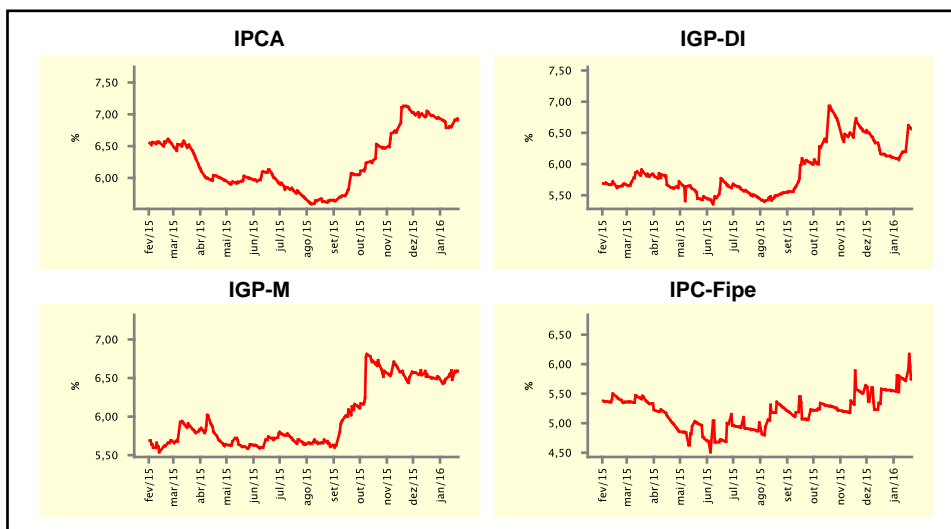

| Mediana - agregado | jan/16 | | | | fev/16 | | | |
|--|--------------|-------------|------|------------------------|--------------|-------------|------|------------------------|
| | Há 4 semanas | Há 1 semana | Hoje | Comportamento semanal* | Há 4 semanas | Há 1 semana | Hoje | Comportamento semanal* |
| IPCA (%) | 0,84 | 0,92 | 1,05 | ▲ (4) | 0,80 | 0,80 | 0,85 | ▲ (1) |
| IGP-DI (%) | 0,60 | 0,68 | 0,90 | ▲ (2) | 0,55 | 0,57 | 0,62 | ▲ (2) |
| IGP-M (%) | 0,63 | 0,67 | 0,72 | ▲ (1) | 0,58 | 0,59 | 0,60 | ▲ (1) |
| IPC-Fipe (%) | 0,77 | 0,98 | 0,98 | = (1) | 0,55 | 0,54 | 0,55 | ▲ (1) |
| Taxa de câmbio - fim de período (R\$/US\$) | 3,97 | 4,03 | 4,04 | ▲ (5) | 4,00 | 4,05 | 4,07 | ▲ (4) |
| Meta Taxa Selic (%a.a.) | 14,75 | 14,75 | - | | - | - | - | |

* comportamento dos indicadores desde o último Relatório de Mercado; os valores entre parênteses expressam o número de semanas em que vem ocorrendo o último comportamento
 (▲ aumento, ▼ diminuição ou = estabilidade)

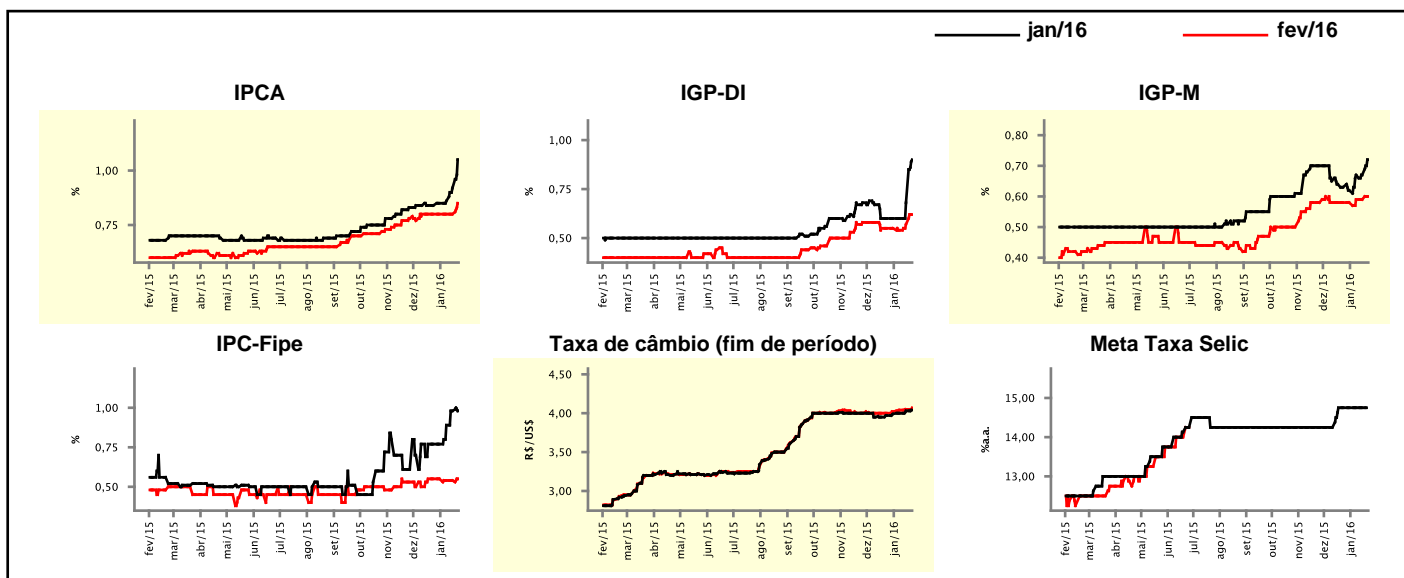

Expectativas de Mercado

| Mediana - agregado | 2016 | | | | 2017 | | | |
|--|--------------|-------------|--------|------------------------|--------------|-------------|--------|------------------------|
| | Há 4 semanas | Há 1 semana | Hoje | Comportamento semanal* | Há 4 semanas | Há 1 semana | Hoje | Comportamento semanal* |
| IPCA (%) | 6,86 | 7,00 | 7,23 | ▲ (4) | 5,17 | 5,40 | 5,65 | ▲ (2) |
| IGP-DI (%) | 6,14 | 6,48 | 6,96 | ▲ (3) | 5,30 | 5,30 | 5,50 | ▲ (1) |
| IGP-M (%) | 6,48 | 6,60 | 6,75 | ▲ (4) | 5,10 | 5,28 | 5,48 | ▲ (5) |
| IPC-Fipe (%) | 5,81 | 6,06 | 6,14 | ▲ (3) | 5,00 | 5,00 | 5,18 | ▲ (1) |
| Taxa de câmbio - fim de período (R\$/US\$) | 4,20 | 4,25 | 4,30 | ▲ (1) | 4,20 | 4,30 | 4,40 | ▲ (3) |
| Taxa de câmbio - média do período (R\$/US\$) | 4,11 | 4,14 | 4,19 | ▲ (1) | 4,10 | 4,18 | 4,20 | ▲ (2) |
| Meta Taxa Selic - fim de período (%a.a.) | 15,25 | 15,25 | 14,64 | ▼ (1) | 12,25 | 12,88 | 12,75 | ▼ (1) |
| Meta Taxa Selic - média do período (%a.a.) | 15,19 | 15,30 | 14,84 | ▼ (2) | 12,59 | 13,25 | 13,16 | ▼ (1) |
| Dívida Líquida do Setor Público (% do PIB) | 40,00 | 39,75 | 40,20 | ▲ (2) | 41,03 | 41,40 | 42,20 | ▲ (1) |
| PIB (% do crescimento) | -2,81 | -2,99 | -3,00 | ▼ (1) | 1,00 | 1,00 | 0,80 | ▼ (1) |
| Produção Industrial (% do crescimento) | -3,50 | -3,47 | -3,57 | ▼ (2) | 1,98 | 1,80 | 1,50 | ▼ (3) |
| Conta Corrente ¹ (US\$ Bilhões) | -38,60 | -38,00 | -32,10 | ▲ (1) | -32,30 | -32,00 | -26,50 | ▲ (1) |
| Balança Comercial (US\$ Bilhões) | 33,00 | 35,50 | 37,45 | ▲ (2) | 34,16 | 38,80 | 40,00 | ▲ (2) |
| Invest. Direto no País ¹ (US\$ Bilhões) | 55,00 | 55,00 | 55,00 | ▬ (6) | 60,00 | 60,00 | 60,00 | ▬ (15) |
| Preços Administrados (%) | 7,50 | 7,55 | 7,62 | ▲ (2) | 5,50 | 5,50 | 5,50 | ▬ (7) |

* comportamento dos indicadores desde o último Relatório de Mercado; os valores entre parênteses expressam o número de semanas em que vem ocorrendo o último comportamento

(▲ aumento, ▼ diminuição ou = estabilidade)

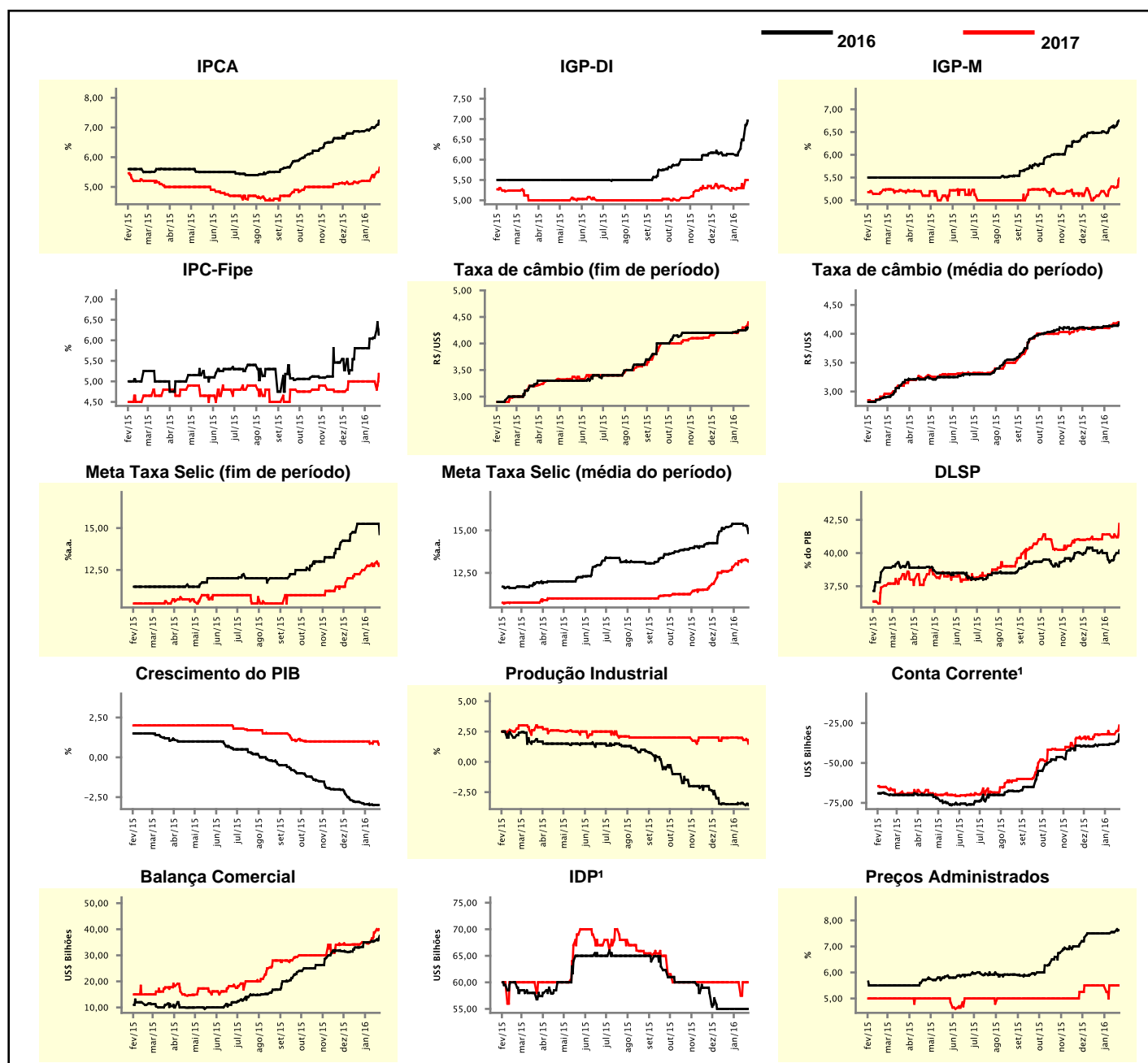

¹ Até 21/4/15, as expectativas de investimento estrangeiro direto (IED) e saldo em conta corrente seguiam a metodologia da 5ª edição do Manual de Balanço de Pagamentos do FMI. Em 22/4/15, as instituições participantes foram orientadas a seguir a metodologia da 6ª edição, que considera investimento direto no país (IDP) no lugar de IED e altera o cálculo do saldo em conta corrente. Para mais informações, acesse <http://www.bcb.gov.br/?6MANBALPGTO>.

| Expectativas de Mercado | | | | | | | | |
|--|--------------|-------------|------|------------------------|--------------|-------------|------|------------------------|
| Mediana - top 5 - curto prazo | jan/16 | | | | fev/16 | | | |
| | Há 4 semanas | Há 1 semana | Hoje | Comportamento semanal* | Há 4 semanas | Há 1 semana | Hoje | Comportamento semanal* |
| IPCA (%) | 0,74 | 0,96 | 1,09 | ▲ (4) | 0,75 | 0,77 | 0,85 | ▲ (2) |
| IGP-DI (%) | 0,48 | 0,85 | 1,00 | ▲ (4) | 0,37 | 0,63 | 0,70 | ▲ (3) |
| IGP-M (%) | 0,55 | 0,60 | 0,65 | ▲ (1) | 0,56 | 0,50 | 0,58 | ▲ (1) |
| Taxa de câmbio - fim de período (R\$/US\$) | 4,00 | 4,04 | 4,07 | ▲ (2) | 4,04 | 4,05 | 4,08 | ▲ (2) |
| Meta Taxa Selic (%a.a.) | 14,75 | 14,75 | - | | - | - | - | |

* comportamento dos indicadores desde o último Relatório de Mercado; os valores entre parênteses expressam o número de semanas em que vem ocorrendo o último comportamento

(▲ aumento, ▼ diminuição ou = estabilidade)

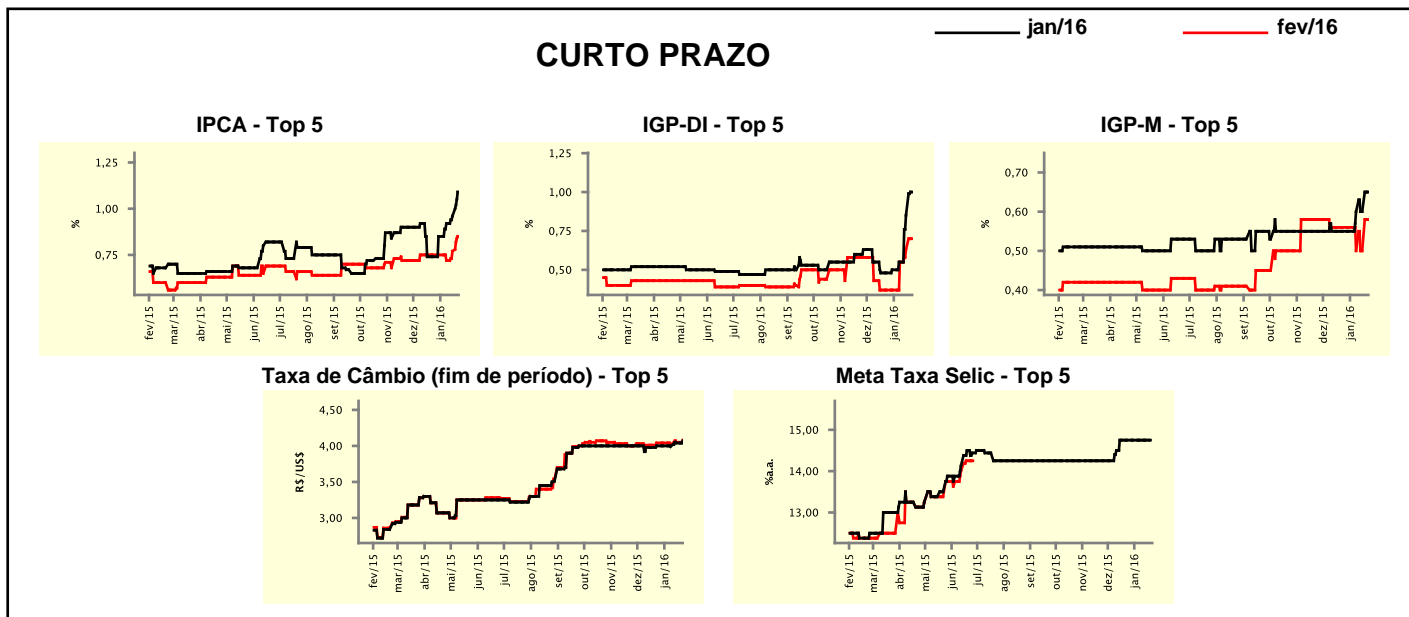

| Expectativas de Mercado | | | | | | | | |
|--|--------------|-------------|-------|------------------------|--------------|-------------|-------|------------------------|
| Mediana - top 5 | 2016 | | | | 2017 | | | |
| | Há 4 semanas | Há 1 semana | Hoje | Comportamento semanal* | Há 4 semanas | Há 1 semana | Hoje | Comportamento semanal* |
| Curto prazo | | | | | | | | |
| IPCA (%) | 6,49 | 6,92 | 7,18 | ▲ (2) | 5,10 | 5,02 | 4,92 | ▼ (1) |
| IGP-DI (%) | 5,86 | 6,61 | 6,79 | ▲ (2) | 5,20 | 5,75 | 5,75 | ≡ (1) |
| IGP-M (%) | 6,84 | 6,60 | 7,00 | ▲ (1) | 5,20 | 5,80 | 5,80 | ≡ (2) |
| Taxa de câmbio - fim de período (R\$/US\$) | 4,22 | 4,18 | 4,25 | ▲ (1) | 4,25 | 4,25 | 4,30 | ▲ (1) |
| Meta Taxa Selic - fim de período (%a.a.) | 14,75 | 15,25 | 14,64 | ▼ (1) | 12,00 | 12,25 | 12,63 | ▲ (2) |
| Médio prazo | | | | | | | | |
| IPCA (%) | 7,39 | 7,54 | 7,92 | ▲ (7) | 5,50 | 5,50 | 7,19 | ▲ (1) |
| IGP-DI (%) | 6,05 | 6,71 | 6,79 | ▲ (1) | 5,00 | 5,50 | 5,50 | ≡ (2) |
| IGP-M (%) | 6,26 | 6,72 | 6,74 | ▲ (1) | 5,00 | 5,80 | 5,80 | ≡ (2) |
| Taxa de câmbio - fim de período (R\$/US\$) | 4,35 | 4,29 | 4,40 | ▲ (1) | 4,30 | 4,37 | 4,80 | ▲ (2) |
| Meta Taxa Selic - fim de período (%a.a.) | 13,00 | 15,38 | 13,75 | ▼ (1) | 12,75 | 13,00 | 12,63 | ▼ (1) |

* comportamento dos indicadores desde o último Relatório de Mercado; os valores entre parênteses expressam o número de semanas em que vem ocorrendo o último comportamento

(▲ aumento, ▼ diminuição ou = estabilidade)

Expectativas de Mercado

| Média - top 5 - curto prazo | jan/16 | | | | fev/16 | | | |
|--|--------------|-------------|------|------------------------|--------------|-------------|------|------------------------|
| | Há 4 semanas | Há 1 semana | Hoje | Comportamento semanal* | Há 4 semanas | Há 1 semana | Hoje | Comportamento semanal* |
| IPCA (%) | 0,78 | 0,92 | 1,08 | ▲ (4) | 0,75 | 0,78 | 0,85 | ▲ (2) |
| IGP-DI (%) | 0,42 | 0,82 | 0,99 | ▲ (4) | 0,38 | 0,64 | 0,69 | ▲ (4) |
| IGP-M (%) | 0,58 | 0,64 | 0,72 | ▲ (1) | 0,55 | 0,51 | 0,60 | ▲ (1) |
| Taxa de câmbio - fim de período (R\$/US\$) | 4,00 | 4,04 | 4,08 | ▲ (2) | 4,04 | 4,07 | 4,11 | ▲ (2) |
| Meta Taxa Selic (%a.a.) | 14,65 | 14,75 | - | - | - | - | - | - |

* comportamento dos indicadores desde o último Relatório de Mercado; os valores entre parênteses expressam o número de semanas em que vem ocorrendo o último comportamento

(▲ aumento, ▼ diminuição ou = estabilidade)

CURTO PRAZO

— jan/16 — fev/16

IPCA - Top 5

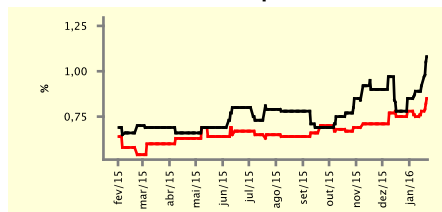

IGP-DI - Top 5

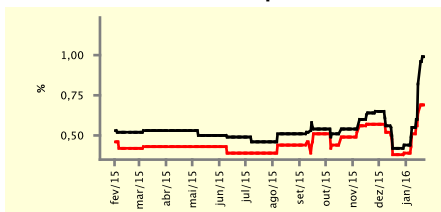

IGP-M - Top 5

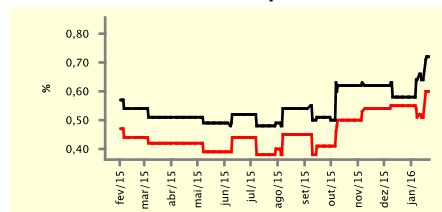

Taxa de Câmbio (fim de período) - Top 5

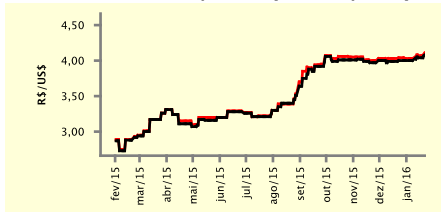

Meta Taxa Selic - Top 5

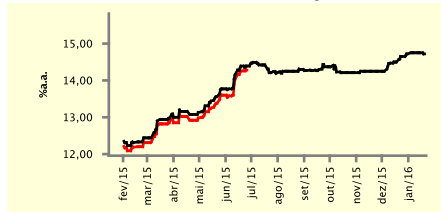

Expectativas de Mercado

| Média - top 5 | 2016 | | | | 2017 | | | |
|--|--------------|-------------|-------|------------------------|--------------|-------------|-------|------------------------|
| | Há 4 semanas | Há 1 semana | Hoje | Comportamento semanal* | Há 4 semanas | Há 1 semana | Hoje | Comportamento semanal* |
| Curto prazo | | | | | | | | |
| IPCA (%) | 6,77 | 6,99 | 7,36 | ▲ (4) | 5,16 | 5,07 | 5,24 | ▲ (2) |
| IGP-DI (%) | 5,83 | 6,55 | 6,66 | ▲ (4) | 5,10 | 5,70 | 5,70 | = (1) |
| IGP-M (%) | 6,63 | 6,53 | 6,85 | ▲ (2) | 5,20 | 5,77 | 5,77 | = (2) |
| Taxa de câmbio - fim de período (R\$/US\$) | 4,26 | 4,16 | 4,22 | ▲ (1) | 4,10 | 4,07 | 4,11 | ▲ (1) |
| Meta Taxa Selic - fim de período (%a.a.) | 14,80 | 15,04 | 14,48 | ▼ (2) | 12,14 | 12,46 | 12,59 | ▲ (2) |
| Médio prazo | | | | | | | | |
| IPCA (%) | 7,41 | 7,49 | 7,86 | ▲ (2) | 5,78 | 5,84 | 7,04 | ▲ (1) |
| IGP-DI (%) | 5,79 | 6,74 | 6,84 | ▲ (1) | 5,26 | 5,46 | 5,46 | = (2) |
| IGP-M (%) | 6,59 | 6,50 | 6,56 | ▲ (1) | 5,24 | 5,56 | 5,56 | = (2) |
| Taxa de câmbio - fim de período (R\$/US\$) | 4,28 | 4,28 | 4,41 | ▲ (2) | 4,30 | 4,52 | 4,75 | ▲ (2) |
| Meta Taxa Selic - fim de período (%a.a.) | 14,05 | 15,19 | 13,44 | ▼ (1) | 12,44 | 12,75 | 12,63 | ▼ (1) |

* comportamento dos indicadores desde o último Relatório de Mercado; os valores entre parênteses expressam o número de semanas em que vem ocorrendo o último comportamento

(▲ aumento, ▼ diminuição ou = estabilidade)