

Expectativas de Mercado				
Inflação nos próximos 12 meses suavizada				
Mediana - agregado	Há 4 semanas	Há 1 semana	Hoje	Comportamento semanal*
IPCA (%)	7,04	6,79	6,83	▲ (1)
IGP-DI (%)	6,16	6,11	6,20	▲ (1)
IGP-M (%)	6,52	6,49	6,48	▼ (2)
IPC-Fipe (%)	5,58	5,79	5,72	▼ (1)

* comportamento dos indicadores desde o último Relatório de Mercado; os valores entre parênteses expressam o número de semanas em que vem ocorrendo o último comportamento
 (▲ aumento, ▼ diminuição ou = estabilidade)

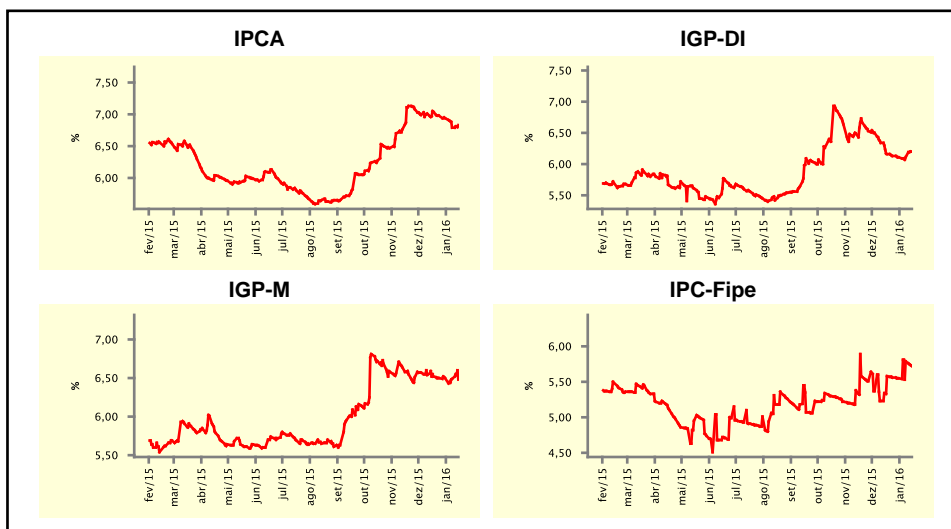

Mediana - agregado	jan/16				fev/16			
	Há 4 semanas	Há 1 semana	Hoje	Comportamento semanal*	Há 4 semanas	Há 1 semana	Hoje	Comportamento semanal*
IPCA (%)	0,84	0,86	0,92	▲ (3)	0,80	0,80	0,80	= (5)
IGP-DI (%)	0,60	0,60	0,68	▲ (1)	0,55	0,54	0,57	▲ (1)
IGP-M (%)	0,64	0,67	0,67	= (1)	0,58	0,59	0,59	= (1)
IPC-Fipe (%)	0,77	0,89	0,98	▲ (2)	0,55	0,54	0,54	= (1)
Taxa de câmbio - fim de período (R\$/US\$)	3,95	4,00	4,03	▲ (4)	4,00	4,04	4,05	▲ (3)
Meta Taxa Selic (%a.a.)	14,75	14,75	14,75	= (4)	-	-	-	= (4)

* comportamento dos indicadores desde o último Relatório de Mercado; os valores entre parênteses expressam o número de semanas em que vem ocorrendo o último comportamento
 (▲ aumento, ▼ diminuição ou = estabilidade)

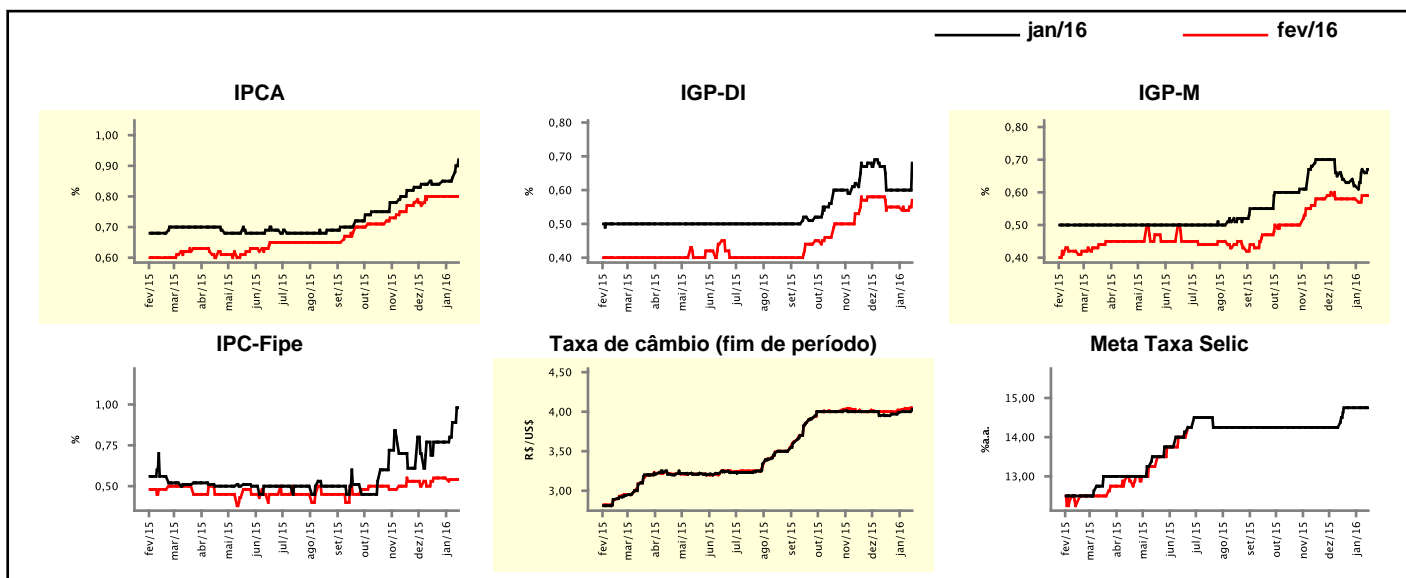

Expectativas de Mercado

Mediana - agregado	2016				2017			
	Há 4 semanas	Há 1 semana	Hoje	Comportamento semanal*	Há 4 semanas	Há 1 semana	Hoje	Comportamento semanal*
IPCA (%)	6,87	6,93	7,00	▲ (3)	5,17	5,20	5,40	▲ (1)
IGP-DI (%)	6,11	6,18	6,48	▲ (2)	5,35	5,30	5,30	▬ (3)
IGP-M (%)	6,48	6,58	6,60	▲ (3)	5,05	5,23	5,28	▲ (4)
IPC-Fipe (%)	5,81	6,04	6,06	▲ (2)	5,00	5,00	5,00	▬ (5)
Taxa de câmbio - fim de período (R\$/US\$)	4,20	4,25	4,25	▬ (1)	4,20	4,23	4,30	▲ (2)
Taxa de câmbio - média do período (R\$/US\$)	4,11	4,14	4,14	▬ (1)	4,08	4,10	4,18	▲ (1)
Meta Taxa Selic - fim de período (%a.a.)	14,75	15,25	15,25	▬ (3)	12,25	12,75	12,88	▲ (3)
Meta Taxa Selic - média do período (%a.a.)	15,09	15,38	15,30	▼ (1)	12,59	13,19	13,25	▲ (3)
Dívida Líquida do Setor Público (% do PIB)	40,20	39,30	39,75	▲ (1)	41,05	41,40	41,40	▬ (2)
PIB (% do crescimento)	-2,80	-2,99	-2,99	▬ (1)	1,00	0,86	1,00	▲ (1)
Produção Industrial (% do crescimento)	-3,45	-3,45	-3,47	▼ (1)	1,98	1,98	1,80	▼ (2)
Conta Corrente ¹ (US\$ Bilhões)	-38,50	-38,00	-38,00	▬ (1)	-32,15	-32,00	-32,00	▬ (2)
Balança Comercial (US\$ Bilhões)	33,00	35,00	35,50	▲ (1)	34,18	35,00	38,80	▲ (1)
Invest. Direto no País ¹ (US\$ Bilhões)	55,00	55,00	55,00	▬ (5)	60,00	60,00	60,00	▬ (14)
Preços Administrados (%)	7,50	7,50	7,55	▲ (1)	5,50	5,50	5,50	▬ (6)

* comportamento dos indicadores desde o último Relatório de Mercado; os valores entre parênteses expressam o número de semanas em que vem ocorrendo o último comportamento

(▲ aumento, ▼ diminuição ou = estabilidade)

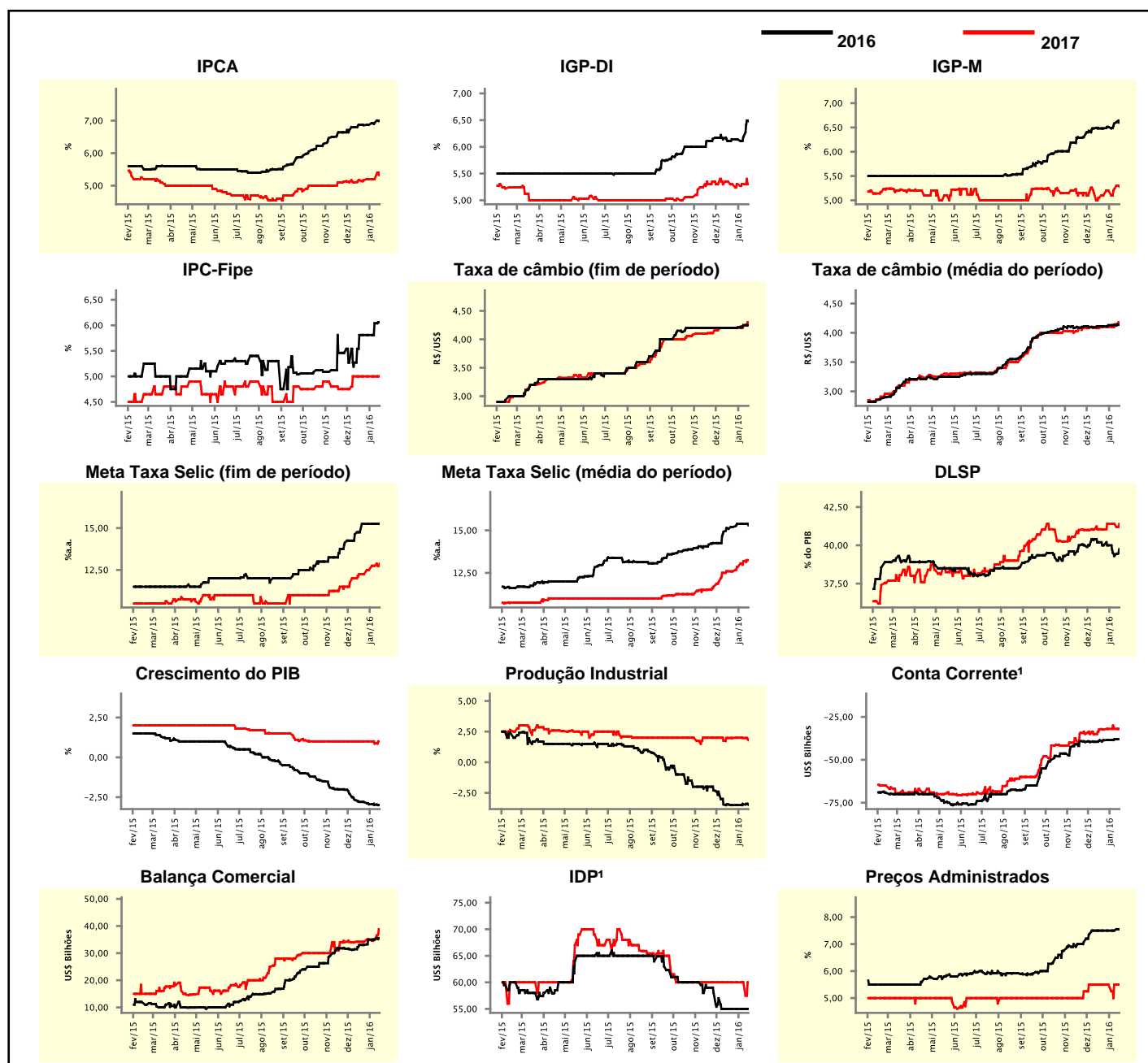

¹ Até 21/4/15, as expectativas de investimento estrangeiro direto (IED) e saldo em conta corrente seguiam a metodologia da 5ª edição do Manual de Balanço de Pagamentos do FMI. Em 22/4/15, as instituições participantes foram orientadas a seguir a metodologia da 6ª edição, que considera investimento direto no país (IDP) no lugar de IED e altera o cálculo do saldo em conta corrente. Para mais informações, acesse <http://www.bcb.gov.br/?6MANBALPGTO>.

Expectativas de Mercado								
Mediana - top 5 - curto prazo	jan/16				fev/16			
	Há 4 semanas	Há 1 semana	Hoje	Comportamento semanal*	Há 4 semanas	Há 1 semana	Hoje	Comportamento semanal*
IPCA (%)	0,74	0,92	0,96	▲ (3)	0,75	0,72	0,77	▲ (1)
IGP-DI (%)	0,48	0,55	0,85	▲ (3)	0,37	0,55	0,63	▲ (2)
IGP-M (%)	0,55	0,60	0,60	▬ (1)	0,56	0,50	0,50	▬ (1)
Taxa de câmbio - fim de período (R\$/US\$)	3,98	3,99	4,04	▲ (1)	4,01	4,01	4,05	▲ (1)
Meta Taxa Selic (%a.a.)	14,75	14,75	14,75	▬ (4)	-	-	-	-

* comportamento dos indicadores desde o último Relatório de Mercado; os valores entre parênteses expressam o número de semanas em que vem ocorrendo o último comportamento

(▲ aumento, ▼ diminuição ou = estabilidade)

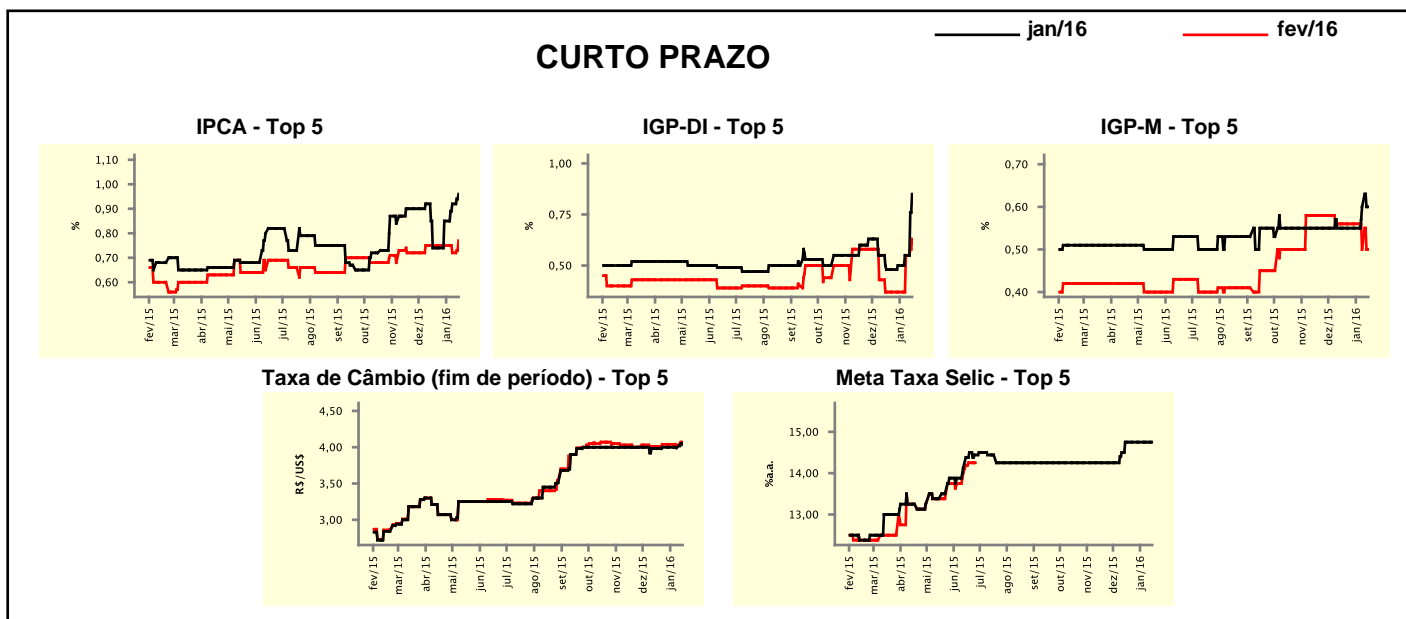

Expectativas de Mercado								
Mediana - top 5	2016				2017			
	Há 4 semanas	Há 1 semana	Hoje	Comportamento semanal*	Há 4 semanas	Há 1 semana	Hoje	Comportamento semanal*
Curto prazo								
IPCA (%)	6,49	6,79	6,92	▲ (1)	5,10	5,02	5,02	▬ (1)
IGP-DI (%)	5,86	5,86	6,61	▲ (1)	5,20	5,25	5,75	▲ (2)
IGP-M (%)	6,84	6,60	6,60	▬ (1)	5,20	5,80	5,80	▬ (1)
Taxa de câmbio - fim de período (R\$/US\$)	4,22	4,19	4,18	▼ (2)	4,21	4,25	4,25	▬ (3)
Meta Taxa Selic - fim de período (%a.a.)	14,38	15,25	15,25	▬ (2)	12,00	12,00	12,25	▲ (1)
Médio prazo								
IPCA (%)	7,28	7,49	7,54	▲ (6)	5,50	5,50	5,50	▬ (5)
IGP-DI (%)	6,05	6,71	6,71	▬ (1)	5,00	5,50	5,50	▬ (1)
IGP-M (%)	6,26	6,72	6,72	▬ (1)	5,00	5,80	5,80	▬ (1)
Taxa de câmbio - fim de período (R\$/US\$)	4,35	4,29	4,29	▬ (1)	4,30	4,30	4,37	▲ (1)
Meta Taxa Selic - fim de período (%a.a.)	13,00	15,25	15,38	▲ (3)	12,50	12,75	13,00	▲ (1)

* comportamento dos indicadores desde o último Relatório de Mercado; os valores entre parênteses expressam o número de semanas em que vem ocorrendo o último comportamento

(▲ aumento, ▼ diminuição ou = estabilidade)

Média - top 5 - curto prazo	Expectativas de Mercado				Expectativas de Mercado			
	jan/16				fev/16			
	Há 4 semanas	Há 1 semana	Hoje	Comportamento semanal*	Há 4 semanas	Há 1 semana	Hoje	Comportamento semanal*
IPCA (%)	0,78	0,89	0,92	▲ (3)	0,75	0,75	0,78	▲ (1)
IGP-DI (%)	0,42	0,55	0,82	▲ (3)	0,38	0,51	0,64	▲ (3)
IGP-M (%)	0,58	0,64	0,64	▬ (1)	0,55	0,51	0,51	▬ (1)
Taxa de câmbio - fim de período (R\$/US\$)	3,99	4,00	4,04	▲ (1)	4,03	4,03	4,07	▲ (1)
Meta Taxa Selic (%a.a.)	14,50	14,75	14,75	▬ (1)	-	-	-	-

* comportamento dos indicadores desde o último Relatório de Mercado; os valores entre parênteses expressam o número de semanas em que vem ocorrendo o último comportamento

(▲ aumento, ▼ diminuição ou = estabilidade)

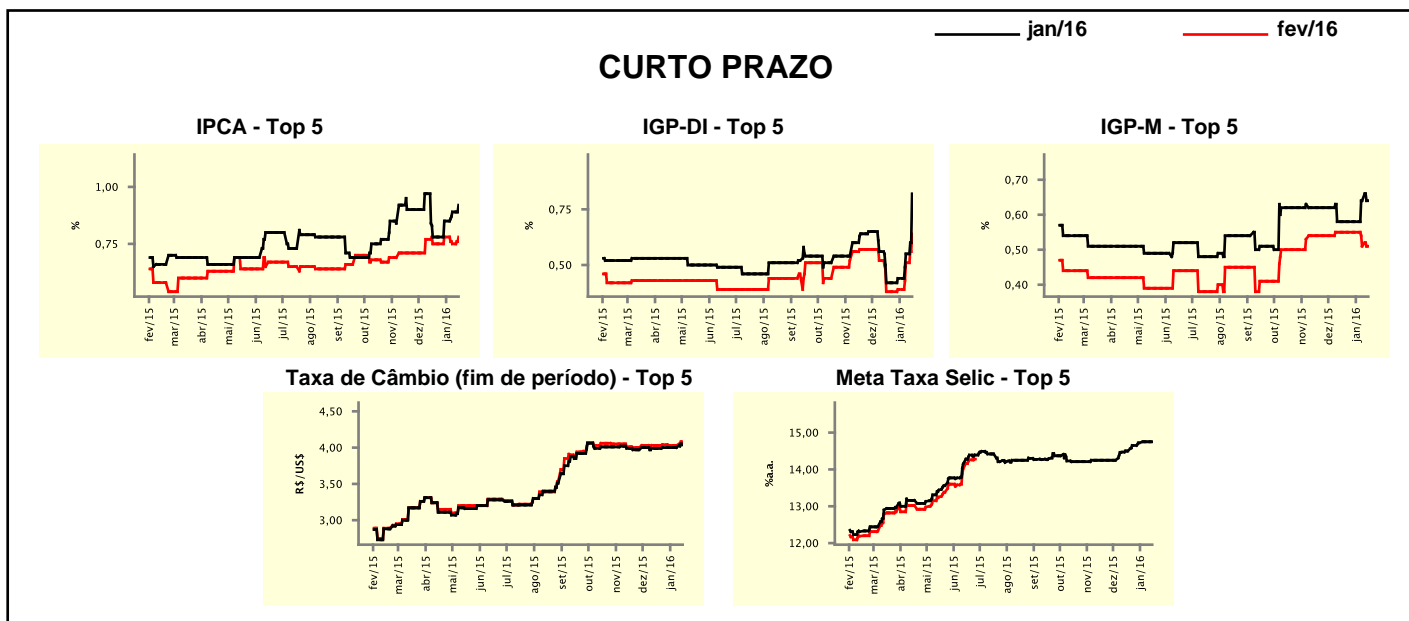

Média - top 5	Expectativas de Mercado				Expectativas de Mercado			
	2016				2017			
	Há 4 semanas	Há 1 semana	Hoje	Comportamento semanal*	Há 4 semanas	Há 1 semana	Hoje	Comportamento semanal*
Curto prazo								
IPCA (%)	6,77	6,91	6,99	▲ (3)	5,16	5,03	5,07	▲ (1)
IGP-DI (%)	5,83	6,09	6,55	▲ (3)	5,10	5,25	5,70	▲ (2)
IGP-M (%)	6,63	6,21	6,53	▲ (1)	5,20	5,77	5,77	▬ (1)
Taxa de câmbio - fim de período (R\$/US\$)	4,22	4,16	4,16	▬ (1)	4,02	4,07	4,07	▬ (1)
Meta Taxa Selic - fim de período (%a.a.)	14,20	15,16	15,04	▼ (1)	11,75	12,29	12,46	▲ (1)
Médio prazo								
IPCA (%)	7,39	7,44	7,49	▲ (1)	5,78	5,84	5,84	▬ (1)
IGP-DI (%)	5,79	6,74	6,74	▬ (1)	5,26	5,46	5,46	▬ (1)
IGP-M (%)	6,59	6,50	6,50	▬ (1)	5,24	5,56	5,56	▬ (1)
Taxa de câmbio - fim de período (R\$/US\$)	4,28	4,23	4,28	▲ (1)	4,30	4,29	4,52	▲ (1)
Meta Taxa Selic - fim de período (%a.a.)	13,65	14,75	15,19	▲ (4)	12,00	12,69	12,75	▲ (1)

* comportamento dos indicadores desde o último Relatório de Mercado; os valores entre parênteses expressam o número de semanas em que vem ocorrendo o último comportamento

(▲ aumento, ▼ diminuição ou = estabilidade)