

Expectativas de Mercado				
Inflação nos próximos 12 meses suavizada				
Mediana - agregado	Há 4 semanas	Há 1 semana	Hoje	Comportamento semanal*
IPCA (%)	6,07	5,88	5,88	= (1)
IGP-DI (%)	6,02	5,74	5,56	▼ (8)
IGP-M (%)	5,87	5,60	5,58	▼ (9)
IPC-Fipe (%)	5,54	5,17	5,01	▼ (4)

* comportamento dos indicadores desde o último Relatório de Mercado; os valores entre parênteses expressam o número de semanas em que vem ocorrendo o último comportamento

(▲ aumento, ▼ diminuição ou = estabilidade)

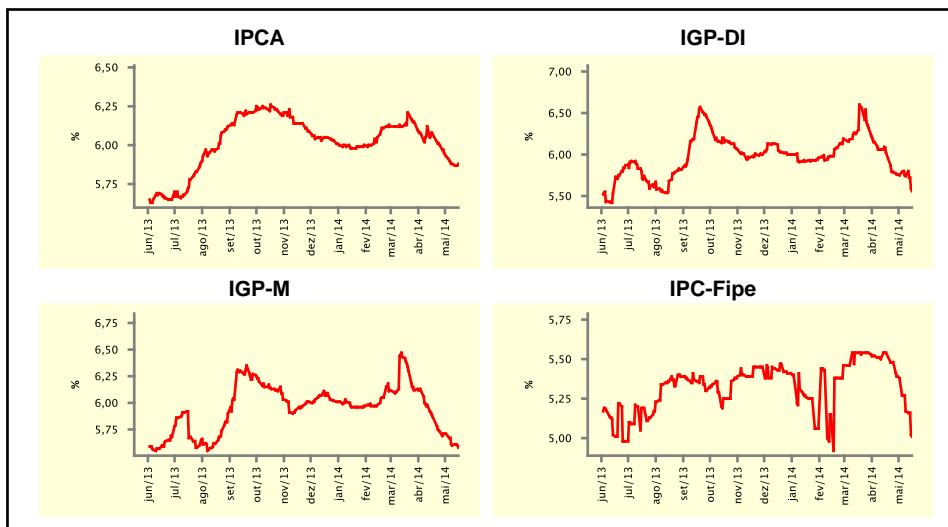

Mediana - agregado	mai/14				jun/14			
	Há 4 semanas	Há 1 semana	Hoje	Comportamento semanal*	Há 4 semanas	Há 1 semana	Hoje	Comportamento semanal*
IPCA (%)	0,47	0,47	0,47	= (1)	0,32	0,34	0,34	= (1)
IGP-DI (%)	0,37	0,35	0,15	▼ (2)	0,42	0,40	0,30	▼ (1)
IGP-M (%)	0,40	0,30	0,25	▼ (2)	0,40	0,35	0,34	▼ (2)
IPC-Fipe (%)	0,42	0,40	0,40	= (2)	0,30	0,30	0,30	= (11)
Taxa de câmbio - fim de período (R\$/US\$)	2,29	2,25	2,24	▼ (7)	2,30	2,30	2,27	▼ (1)
Meta Taxa Selic (%a.a.)	11,25	11,00	11,00	= (2)	-	-	-	-

* comportamento dos indicadores desde o último Relatório de Mercado; os valores entre parênteses expressam o número de semanas em que vem ocorrendo o último comportamento

(▲ aumento, ▼ diminuição ou = estabilidade)

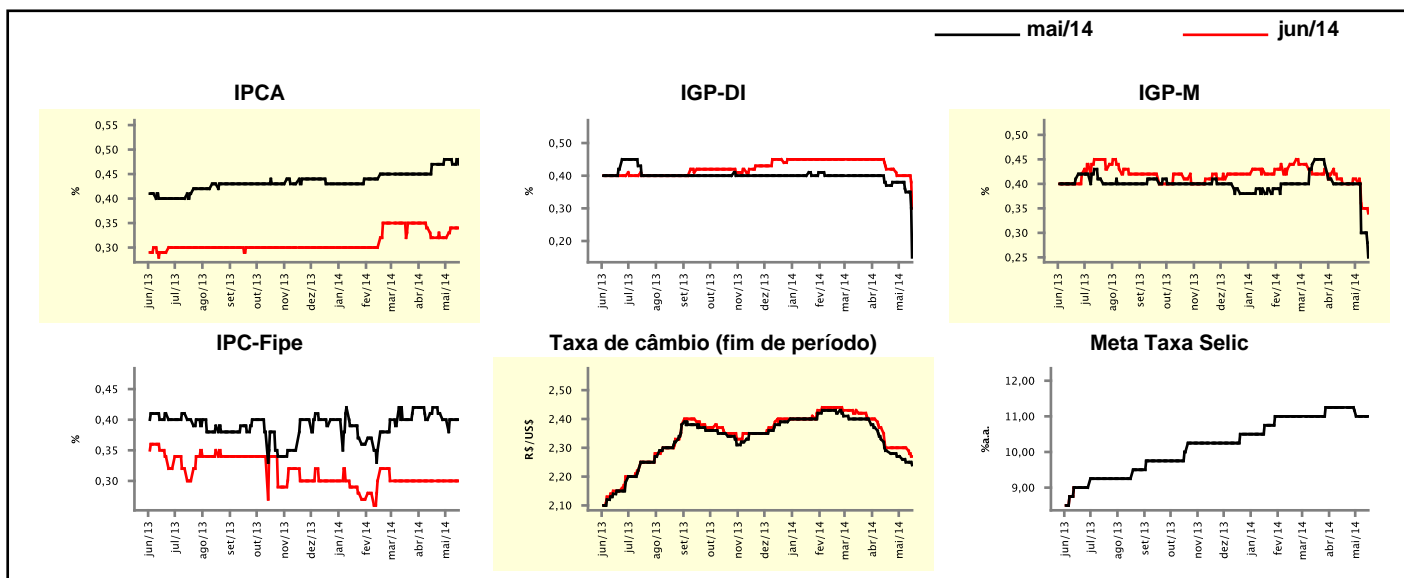

Expectativas de Mercado

Mediana - agregado	2014				2015			
	Há 4 semanas	Há 1 semana	Hoje	Comportamento semanal*	Há 4 semanas	Há 1 semana	Hoje	Comportamento semanal*
IPCA (%)	6,51	6,39	6,43	▲ (1)	6,00	6,00	6,00	▬ (5)
IGP-DI (%)	7,35	7,25	6,87	▼ (2)	5,50	5,50	5,50	▬ (25)
IGP-M (%)	7,20	7,21	7,11	▼ (2)	5,50	5,50	5,50	▬ (18)
IPC-Fipe (%)	6,19	6,10	5,94	▼ (1)	5,00	5,00	4,80	▼ (1)
Taxa de câmbio - fim de período (R\$/US\$)	2,45	2,45	2,45	▬ (6)	2,51	2,50	2,51	▲ (1)
Taxa de câmbio - média do período (R\$/US\$)	2,36	2,35	2,33	▼ (1)	2,49	2,48	2,47	▼ (1)
Meta Taxa Selic - fim de período (%a.a.)	11,25	11,25	11,25	▬ (8)	12,00	12,25	12,25	▬ (2)
Meta Taxa Selic - média do período (%a.a.)	11,06	11,02	10,97	▼ (2)	12,00	12,01	12,00	▼ (2)
Dívida Líquida do Setor Público (% do PIB)	34,80	34,80	34,80	▬ (2)	35,00	35,05	35,05	▬ (1)
PIB (% do crescimento)	1,63	1,69	1,62	▼ (1)	2,00	1,90	2,00	▲ (1)
Produção Industrial (% do crescimento)	1,40	1,24	1,40	▲ (2)	2,95	2,37	2,37	▬ (1)
Conta Corrente (US\$ Bilhões)	-77,05	-80,00	-79,30	▲ (1)	-75,60	-75,00	-75,60	▼ (1)
Balança Comercial (US\$ Bilhões)	3,02	3,00	3,00	▬ (2)	10,00	10,00	10,00	▬ (11)
Invest. Estrangeiro Direto (US\$ Bilhões)	60,00	60,00	60,00	▬ (6)	55,00	55,00	55,00	▬ (11)
Preços Administrados (%)	4,70	5,00	4,95	▼ (1)	6,00	6,03	6,28	▲ (1)

* comportamento dos indicadores desde o último Relatório de Mercado; os valores entre parênteses expressam o número de semanas em que vem ocorrendo o último comportamento

(▲ aumento, ▼ diminuição ou = estabilidade)

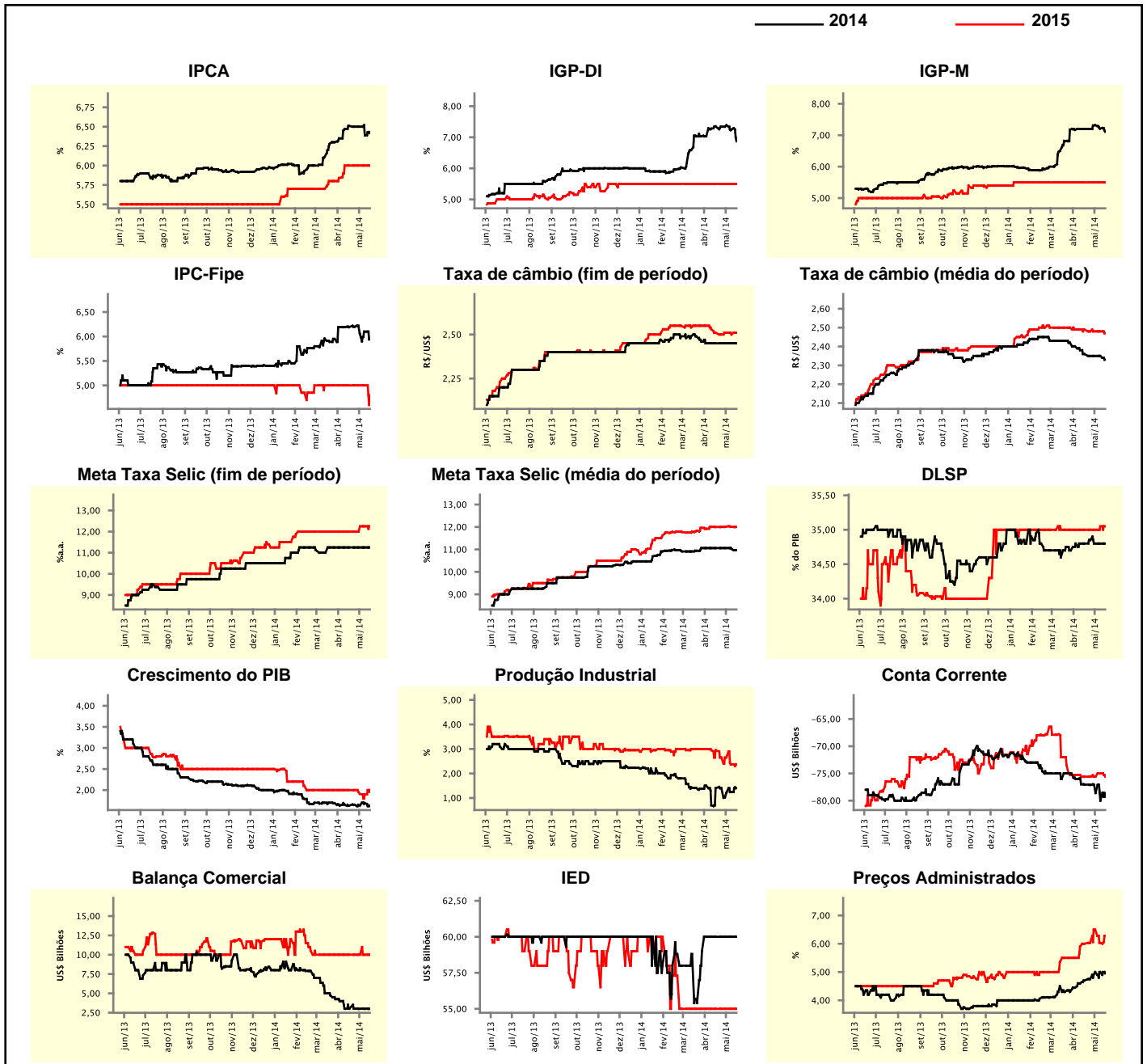

Expectativas de Mercado

Mediana - top 5 - curto prazo	mai/14				jun/14			
	Há 4 semanas	Há 1 semana	Hoje	Comportamento semanal*	Há 4 semanas	Há 1 semana	Hoje	Comportamento semanal*
IPCA (%)	0,48	0,41	0,41	▬ (1)	0,35	0,31	0,35	▲ (1)
IGP-DI (%)	0,37	0,37	-0,10	▼ (1)	0,34	0,34	0,18	▼ (1)
IGP-M (%)	0,38	0,23	0,17	▼ (2)	0,39	0,28	0,28	▬ (1)
Taxa de câmbio - fim de período (R\$/US\$)	2,25	2,24	2,22	▼ (2)	2,30	2,25	2,23	▼ (2)
Meta Taxa Selic (%a.a.)	11,00	11,00	11,00	▬ (15)	-	-	-	-

* comportamento dos indicadores desde o último Relatório de Mercado; os valores entre parênteses expressam o número de semanas em que vem ocorrendo o último comportamento

(▲ aumento, ▼ diminuição ou = estabilidade)

CURTO PRAZO

— mai/14 — jun/14

IPCA - Top 5

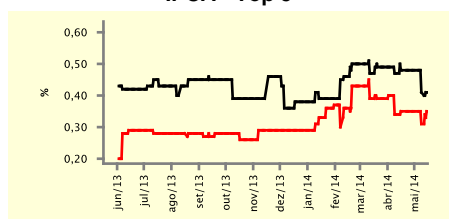

IGP-DI - Top 5

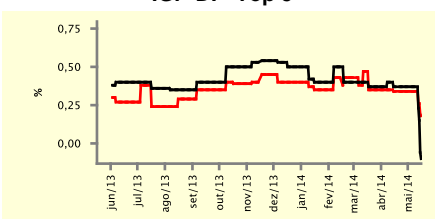

IGP-M - Top 5

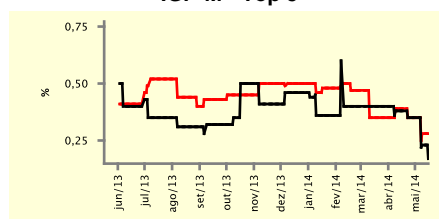

Taxa de Câmbio (fim de período) - Top 5

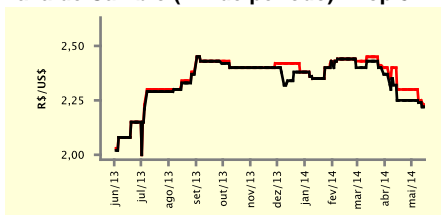

Meta Taxa Selic - Top 5

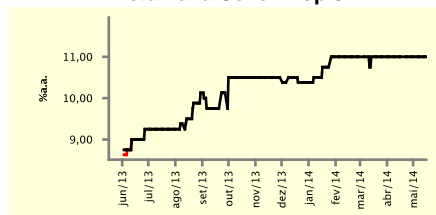

Expectativas de Mercado

Mediana - top 5	2014				2015			
	Há 4 semanas	Há 1 semana	Hoje	Comportamento semanal*	Há 4 semanas	Há 1 semana	Hoje	Comportamento semanal*
Curto prazo								
IPCA (%)	6,59	6,24	6,39	▲ (1)	5,80	5,75	5,75	▬ (1)
IGP-DI (%)	7,58	6,93	6,42	▼ (2)	5,55	5,34	5,34	▬ (1)
IGP-M (%)	6,80	6,98	6,98	▬ (1)	5,42	5,55	5,55	▬ (1)
Taxa de câmbio - fim de período (R\$/US\$)	2,45	2,45	2,34	▼ (1)	2,50	2,54	2,54	▬ (1)
Meta Taxa Selic - fim de período (%a.a.)	11,00	11,13	11,00	▼ (1)	12,00	12,50	12,50	▬ (1)
Médio prazo								
IPCA (%)	6,59	6,69	6,62	▼ (1)	6,00	6,35	6,35	▬ (1)
IGP-DI (%)	7,11	7,28	6,78	▼ (2)	6,00	6,13	6,12	▼ (1)
IGP-M (%)	6,80	7,26	7,10	▼ (1)	6,37	5,37	5,77	▲ (1)
Taxa de câmbio - fim de período (R\$/US\$)	2,45	2,45	2,38	▼ (1)	2,50	2,45	2,45	▬ (1)
Meta Taxa Selic - fim de período (%a.a.)	11,88	11,75	11,50	▼ (2)	13,00	13,00	13,00	▬ (1)

* comportamento dos indicadores desde o último Relatório de Mercado; os valores entre parênteses expressam o número de semanas em que vem ocorrendo o último comportamento

(▲ aumento, ▼ diminuição ou = estabilidade)

Expectativas de Mercado									
Média - top 5 - curto prazo	mai/14				jun/14				
	Há 4 semanas	Há 1 semana	Hoje	Comportamento semanal*	Há 4 semanas	Há 1 semana	Hoje	Comportamento semanal*	
IPCA (%)	0,49	0,46	0,46	= (1)	0,38	0,36	0,38	▲ (1)	
IGP-DI (%)	0,32	0,24	-0,07	▼ (2)	0,34	0,23	0,10	▼ (2)	
IGP-M (%)	0,34	0,23	0,19	▼ (2)	0,33	0,25	0,25	= (1)	
Taxa de câmbio - fim de período (R\$/US\$)	2,26	2,23	2,22	▼ (3)	2,29	2,25	2,24	▼ (3)	
Meta Taxa Selic (%a.a.)	11,08	11,07	11,04	▼ (2)	-	-	-		

* comportamento dos indicadores desde o último Relatório de Mercado; os valores entre parênteses expressam o número de semanas em que vem ocorrendo o último comportamento

(▲ aumento, ▼ diminuição ou = estabilidade)

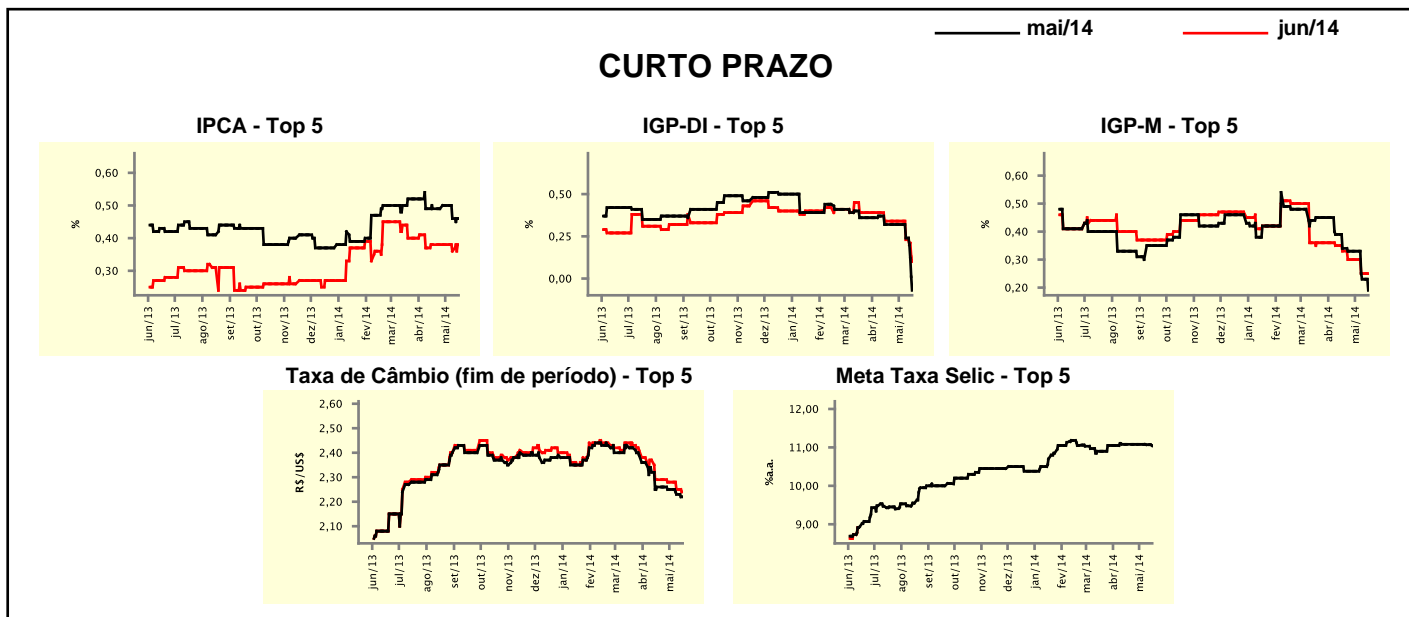

Expectativas de Mercado								
Média - top 5	2014				2015			
	Há 4 semanas	Há 1 semana	Hoje	Comportamento semanal*	Há 4 semanas	Há 1 semana	Hoje	Comportamento semanal*
Curto prazo								
IPCA (%)	6,51	6,40	6,42	▲ (1)	5,81	5,75	5,90	▲ (1)
IGP-DI (%)	7,36	6,87	6,38	▼ (2)	5,57	5,07	5,07	= (1)
IGP-M (%)	6,83	6,87	6,83	▼ (1)	5,42	5,86	5,86	= (1)
Taxa de câmbio - fim de período (R\$/US\$)	2,43	2,40	2,37	▼ (3)	2,55	2,52	2,52	= (1)
Meta Taxa Selic - fim de período (%a.a.)	11,08	11,22	11,17	▼ (1)	11,60	12,21	12,21	= (1)
Médio prazo								
IPCA (%)	6,59	6,59	6,59	= (1)	6,35	6,49	6,45	▼ (2)
IGP-DI (%)	7,11	6,96	6,80	▼ (2)	5,92	5,81	5,81	= (1)
IGP-M (%)	6,82	7,04	6,90	▼ (1)	6,07	5,73	5,93	▲ (1)
Taxa de câmbio - fim de período (R\$/US\$)	2,45	2,43	2,40	▼ (3)	2,49	2,47	2,47	= (1)
Meta Taxa Selic - fim de período (%a.a.)	12,00	11,70	11,50	▼ (3)	12,50	12,80	13,13	▲ (2)

* comportamento dos indicadores desde o último Relatório de Mercado; os valores entre parênteses expressam o número de semanas em que vem ocorrendo o último comportamento

(▲ aumento, ▼ diminuição ou = estabilidade)