

Expectativas de Mercado				
Inflação nos próximos 12 meses suavizada				
Mediana - agregado	Há 4 semanas	Há 1 semana	Hoje	Comportamento semanal*
IPCA (%)	6,11	6,12	6,20	▲ (1)
IGP-DI (%)	6,08	6,25	6,54	▲ (2)
IGP-M (%)	6,05	6,43	6,30	▼ (1)
IPC-Fipe (%)	5,38	5,54	5,54	= (1)

* comportamento dos indicadores desde o último Relatório de Mercado; os valores entre parênteses expressam o número de semanas em que vem ocorrendo o último comportamento

(▲ aumento, ▼ diminuição ou = estabilidade)

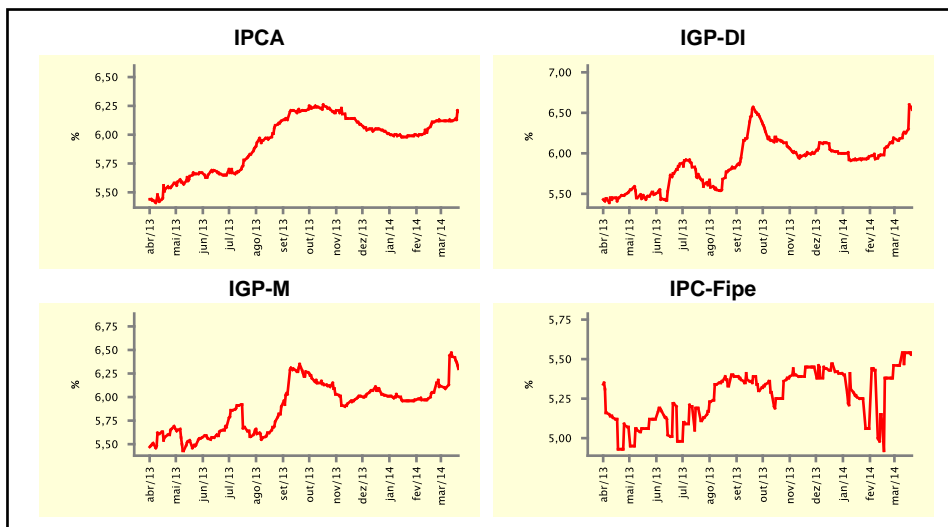

Mediana - agregado	mar/14				abr/14			
	Há 4 semanas	Há 1 semana	Hoje	Comportamento semanal*	Há 4 semanas	Há 1 semana	Hoje	Comportamento semanal*
IPCA (%)	0,54	0,62	0,83	▲ (5)	0,54	0,56	0,60	▲ (2)
IGP-DI (%)	0,50	0,55	1,35	▲ (2)	0,43	0,46	0,60	▲ (2)
IGP-M (%)	0,45	1,20	1,35	▲ (3)	0,45	0,54	0,61	▲ (2)
IPC-Fipe (%)	0,40	0,50	0,50	= (1)	0,41	0,49	0,50	▲ (4)
Taxa de câmbio - fim de período (R\$/US\$)	2,40	2,38	2,37	▼ (1)	2,42	2,40	2,40	= (3)
Meta Taxa Selic (%a.a.)	-	-	-	= (7)	11,00	11,00	11,00	= (7)

* comportamento dos indicadores desde o último Relatório de Mercado; os valores entre parênteses expressam o número de semanas em que vem ocorrendo o último comportamento

(▲ aumento, ▼ diminuição ou = estabilidade)

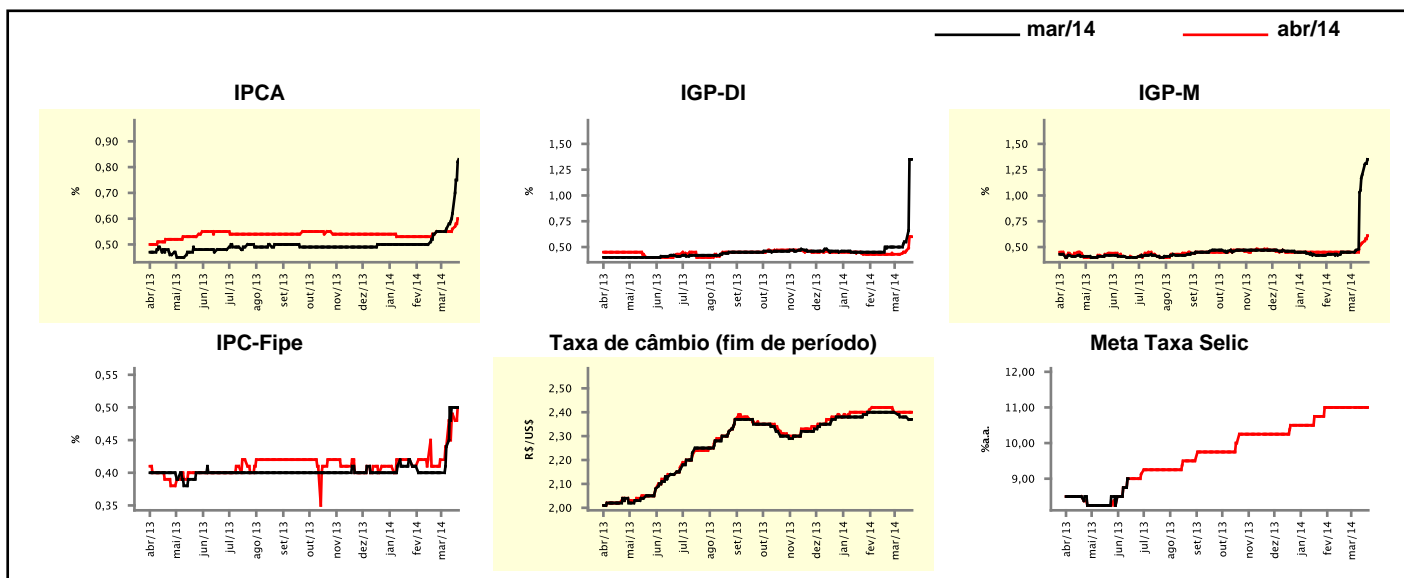

Expectativas de Mercado

Mediana - agregado	2014				2015			
	Há 4 semanas	Há 1 semana	Hoje	Comportamento semanal*	Há 4 semanas	Há 1 semana	Hoje	Comportamento semanal*
IPCA (%)	6,00	6,11	6,28	▲ (3)	5,70	5,70	5,80	▲ (1)
IGP-DI (%)	5,96	6,59	7,03	▲ (6)	5,50	5,50	5,50	▬ (17)
IGP-M (%)	5,92	6,50	6,81	▲ (5)	5,50	5,50	5,50	▬ (10)
IPC-Fipe (%)	5,76	5,96	5,89	▼ (1)	4,85	5,00	5,00	▬ (3)
Taxa de câmbio - fim de período (R\$/US\$)	2,50	2,49	2,49	▬ (1)	2,55	2,54	2,55	▲ (1)
Taxa de câmbio - média do período (R\$/US\$)	2,45	2,43	2,43	▬ (3)	2,50	2,50	2,50	▬ (5)
Meta Taxa Selic - fim de período (%a.a.)	11,25	11,00	11,25	▲ (1)	12,00	12,00	12,00	▬ (6)
Meta Taxa Selic - média do período (%a.a.)	10,97	10,91	10,94	▲ (1)	11,80	11,80	11,83	▲ (2)
Dívida Líquida do Setor Público (% do PIB)	34,70	34,60	34,75	▲ (1)	35,00	35,00	35,00	▬ (14)
PIB (% do crescimento)	1,67	1,70	1,70	▬ (1)	2,00	2,00	2,00	▬ (4)
Produção Industrial (% do crescimento)	1,87	1,44	1,41	▼ (5)	3,00	3,00	3,00	▬ (1)
Conta Corrente (US\$ Bilhões)	-75,00	-76,00	-75,00	▲ (1)	-67,80	-72,00	-73,50	▼ (2)
Balança Comercial (US\$ Bilhões)	7,90	5,00	4,71	▼ (4)	10,50	10,00	10,00	▬ (3)
Invest. Estrangeiro Direto (US\$ Bilhões)	58,80	58,80	55,40	▼ (1)	57,30	55,00	55,00	▬ (3)
Preços Administrados (%)	4,10	4,50	4,30	▼ (1)	5,00	5,35	5,50	▲ (2)

* comportamento dos indicadores desde o último Relatório de Mercado; os valores entre parênteses expressam o número de semanas em que vem ocorrendo o último comportamento

(▲ aumento, ▼ diminuição ou = estabilidade)

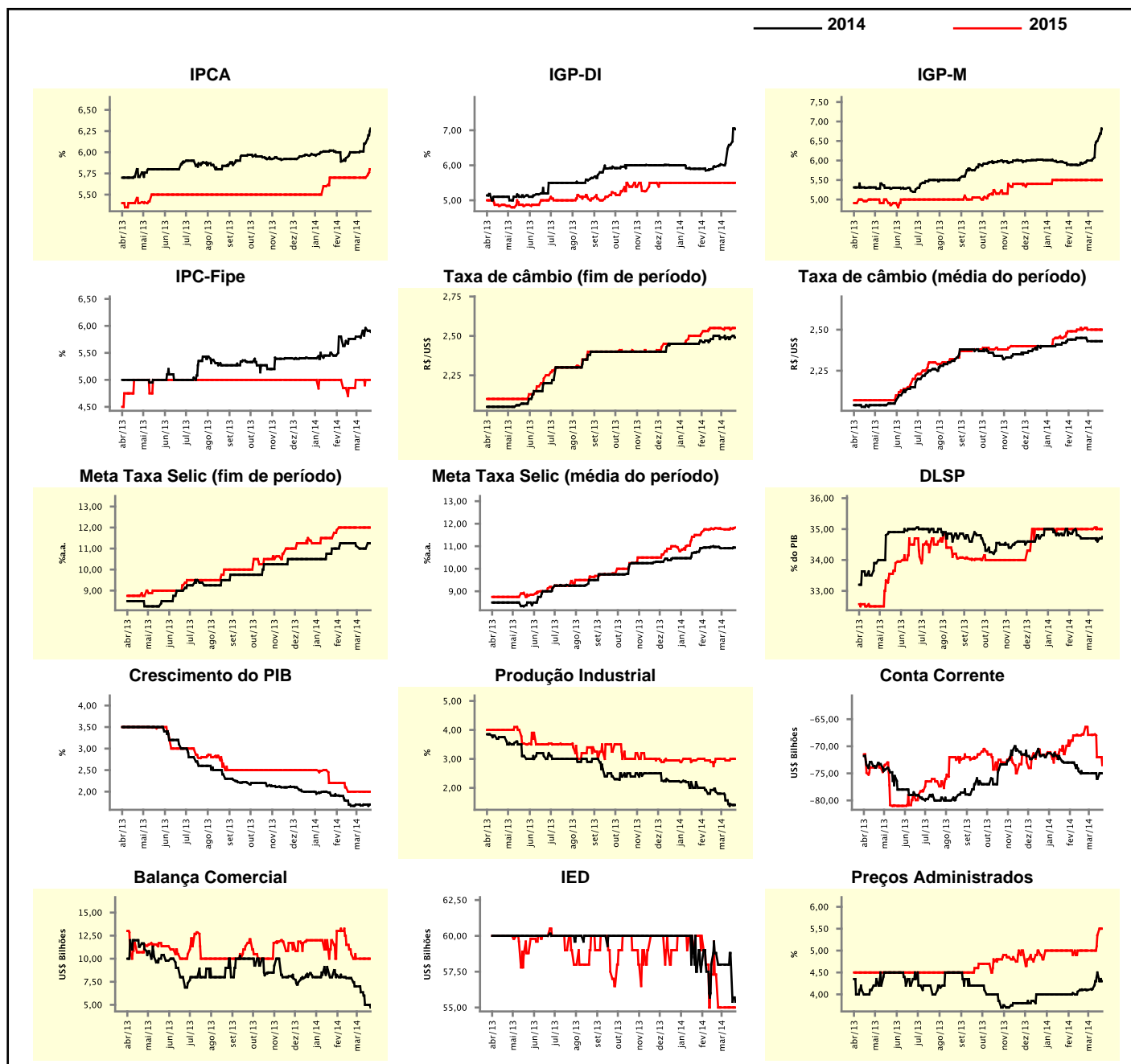

Expectativas de Mercado

Mediana - top 5 - curto prazo	mar/14				abr/14			
	Há 4 semanas	Há 1 semana	Hoje	Comportamento semanal*	Há 4 semanas	Há 1 semana	Hoje	Comportamento semanal*
IPCA (%)	0,64	0,69	0,84	▲ (3)	0,58	0,57	0,64	▲ (1)
IGP-DI (%)	0,47	0,60	1,45	▲ (2)	0,43	0,43	0,64	▲ (1)
IGP-M (%)	0,50	1,57	1,57	▬ (1)	0,45	0,70	0,75	▲ (2)
Taxa de câmbio - fim de período (R\$/US\$)	2,41	2,37	2,37	▬ (1)	2,43	2,40	2,40	▬ (3)
Meta Taxa Selic (%a.a.)	-	-	-	-	11,00	11,00	11,00	▬ (7)

* comportamento dos indicadores desde o último Relatório de Mercado; os valores entre parênteses expressam o número de semanas em que vem ocorrendo o último comportamento

(▲ aumento, ▼ diminuição ou = estabilidade)

CURTO PRAZO

— mar/14 — abr/14

IPCA - Top 5

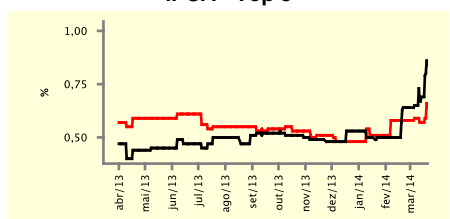

IGP-DI - Top 5

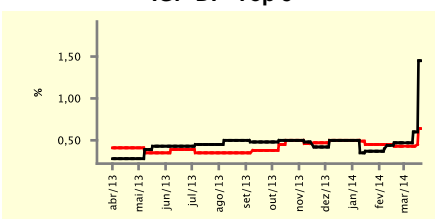

IGP-M - Top 5

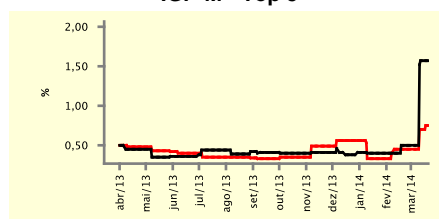

Taxa de Câmbio (fim de período) - Top 5

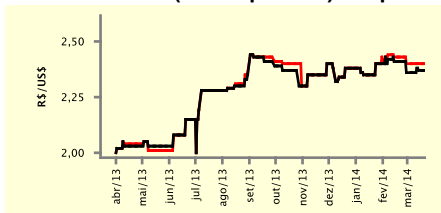

Meta Taxa Selic - Top 5

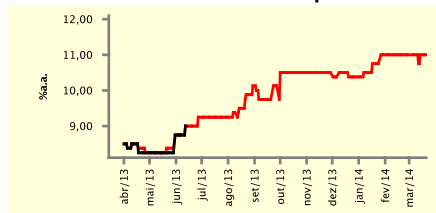

Expectativas de Mercado

Mediana - top 5	2014				2015			
	Há 4 semanas	Há 1 semana	Hoje	Comportamento semanal*	Há 4 semanas	Há 1 semana	Hoje	Comportamento semanal*
Curto prazo								
IPCA (%)	6,37	6,39	6,42	▲ (2)	5,50	6,00	6,00	▬ (1)
IGP-DI (%)	5,93	6,48	7,65	▲ (2)	5,55	5,55	5,55	▬ (6)
IGP-M (%)	6,15	6,85	6,97	▲ (2)	6,00	6,00	6,00	▬ (5)
Taxa de câmbio - fim de período (R\$/US\$)	2,45	2,45	2,45	▬ (7)	2,55	2,45	2,58	▲ (1)
Meta Taxa Selic - fim de período (%a.a.)	11,00	11,00	11,00	▬ (4)	11,63	11,50	11,50	▬ (1)
Médio prazo								
IPCA (%)	5,89	5,99	6,57	▲ (2)	5,80	5,78	6,00	▲ (1)
IGP-DI (%)	5,51	6,63	7,08	▲ (2)	4,50	5,50	5,25	▼ (1)
IGP-M (%)	5,56	6,54	6,54	▬ (1)	4,70	4,10	4,10	▬ (1)
Taxa de câmbio - fim de período (R\$/US\$)	2,45	2,50	2,50	▬ (1)	2,55	2,60	2,60	▬ (1)
Meta Taxa Selic - fim de período (%a.a.)	11,75	11,75	11,75	▬ (7)	12,25	12,00	12,00	▬ (2)

* comportamento dos indicadores desde o último Relatório de Mercado; os valores entre parênteses expressam o número de semanas em que vem ocorrendo o último comportamento

(▲ aumento, ▼ diminuição ou = estabilidade)

Expectativas de Mercado								
Média - top 5 - curto prazo	mar/14				abr/14			
	Há 4 semanas	Há 1 semana	Hoje	Comportamento semanal*	Há 4 semanas	Há 1 semana	Hoje	Comportamento semanal*
IPCA (%)	0,62	0,68	0,84	▲ (3)	0,59	0,60	0,66	▲ (2)
IGP-DI (%)	0,48	0,62	1,45	▲ (3)	0,40	0,44	0,61	▲ (3)
IGP-M (%)	0,48	1,54	1,58	▲ (2)	0,45	0,62	0,64	▲ (2)
Taxa de câmbio - fim de período (R\$/US\$)	2,41	2,37	2,36	▼ (1)	2,42	2,40	2,39	▼ (1)
Meta Taxa Selic (%a.a.)	-	-	-	=	11,03	10,90	10,90	= (1)

* comportamento dos indicadores desde o último Relatório de Mercado; os valores entre parênteses expressam o número de semanas em que vem ocorrendo o último comportamento

(▲ aumento, ▼ diminuição ou = estabilidade)

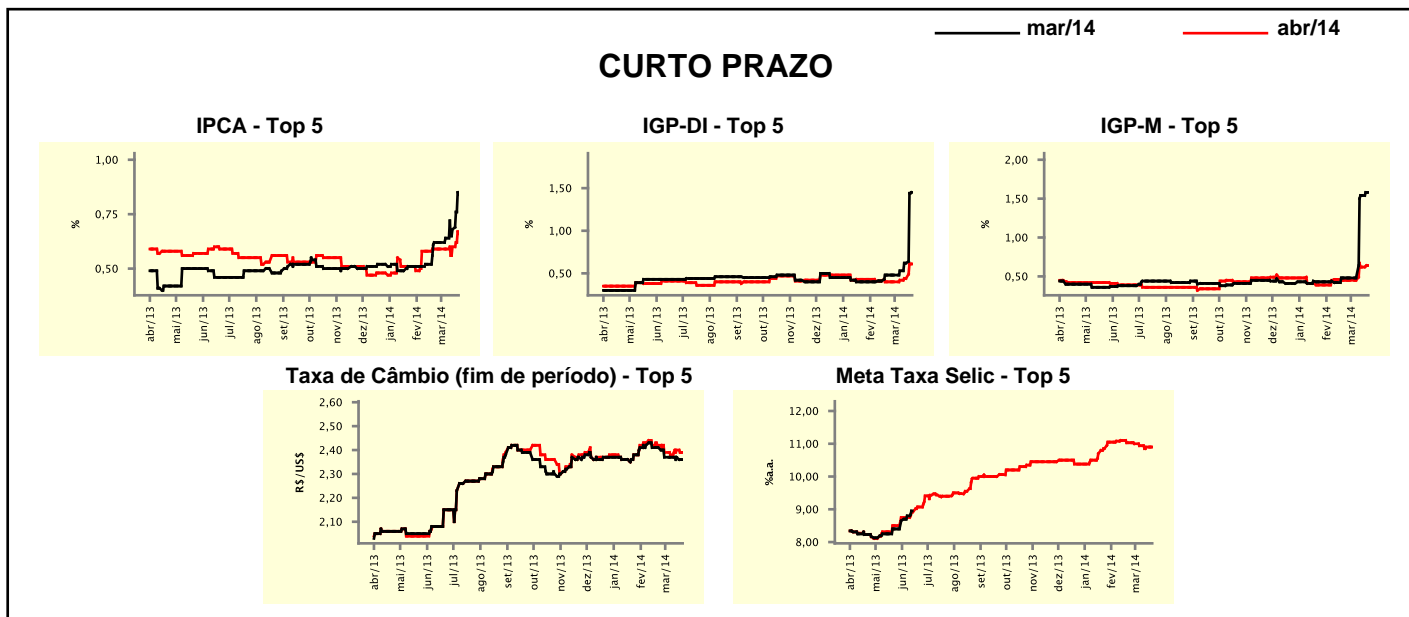

Expectativas de Mercado								
Média - top 5	2014				2015			
	Há 4 semanas	Há 1 semana	Hoje	Comportamento semanal*	Há 4 semanas	Há 1 semana	Hoje	Comportamento semanal*
Curto prazo								
IPCA (%)	6,21	6,43	6,51	▲ (6)	5,62	5,94	5,97	▲ (2)
IGP-DI (%)	5,82	6,39	7,31	▲ (6)	5,40	5,57	5,57	= (1)
IGP-M (%)	6,10	6,84	6,96	▲ (2)	5,83	6,10	6,17	▲ (2)
Taxa de câmbio - fim de período (R\$/US\$)	2,48	2,46	2,45	▼ (2)	2,51	2,45	2,58	▲ (1)
Meta Taxa Selic - fim de período (%a.a.)	11,15	10,90	10,90	= (1)	11,63	11,19	11,19	= (1)
Médio prazo								
IPCA (%)	5,80	6,17	6,39	▲ (2)	5,71	5,81	6,00	▲ (2)
IGP-DI (%)	5,86	6,54	6,93	▲ (2)	4,83	5,38	5,25	▼ (1)
IGP-M (%)	5,54	6,61	6,69	▲ (2)	4,85	4,10	4,10	= (1)
Taxa de câmbio - fim de período (R\$/US\$)	2,49	2,50	2,50	= (1)	2,50	2,61	2,61	= (1)
Meta Taxa Selic - fim de período (%a.a.)	11,80	11,70	11,70	= (1)	12,00	11,88	11,88	= (2)

* comportamento dos indicadores desde o último Relatório de Mercado; os valores entre parênteses expressam o número de semanas em que vem ocorrendo o último comportamento

(▲ aumento, ▼ diminuição ou = estabilidade)