

Expectativas de Mercado				
Inflação nos próximos 12 meses suavizada				
Mediana - agregado	Há 4 semanas	Há 1 semana	Hoje	Comportamento semanal*
IPCA (%)	6,00	6,11	6,12	▲ (3)
IGP-DI (%)	5,96	6,08	6,19	▲ (3)
IGP-M (%)	5,97	6,05	6,12	▲ (3)
IPC-Fipe (%)	5,06	5,38	5,46	▲ (2)

\* comportamento dos indicadores desde o último Relatório de Mercado; os valores entre parênteses expressam o número de semanas em que vem ocorrendo o último comportamento

( ▲ aumento, ▼ diminuição ou = estabilidade)

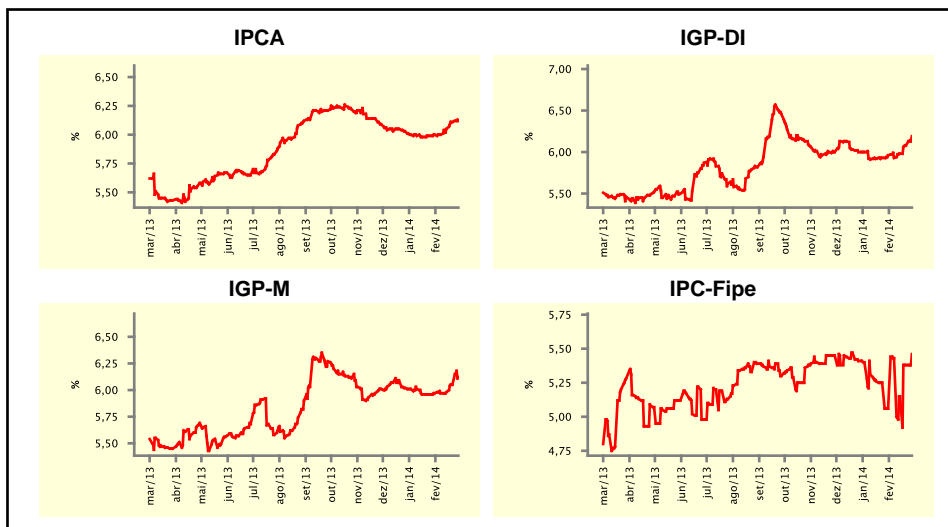

Mediana - agregado	fev/14				mar/14			
	Há 4 semanas	Há 1 semana	Hoje	Comportamento semanal*	Há 4 semanas	Há 1 semana	Hoje	Comportamento semanal*
IPCA (%)	0,65	0,63	0,63	▬ (1)	0,50	0,54	0,55	▲ (2)
IGP-DI (%)	0,45	0,45	0,46	▲ (2)	0,45	0,50	0,50	▬ (1)
IGP-M (%)	0,48	0,39	-	-	0,42	0,45	0,45	▬ (1)
IPC-Fipe (%)	0,42	0,48	0,50	▲ (2)	0,41	0,40	0,40	▬ (3)
Taxa de câmbio - fim de período (R\$/US\$)	2,40	2,40	-	-	2,40	2,40	2,40	▬ (4)
Meta Taxa Selic (%a.a.)	10,75	10,75	-	-	-	-	-	-

\* comportamento dos indicadores desde o último Relatório de Mercado; os valores entre parênteses expressam o número de semanas em que vem ocorrendo o último comportamento

( ▲ aumento, ▼ diminuição ou = estabilidade)

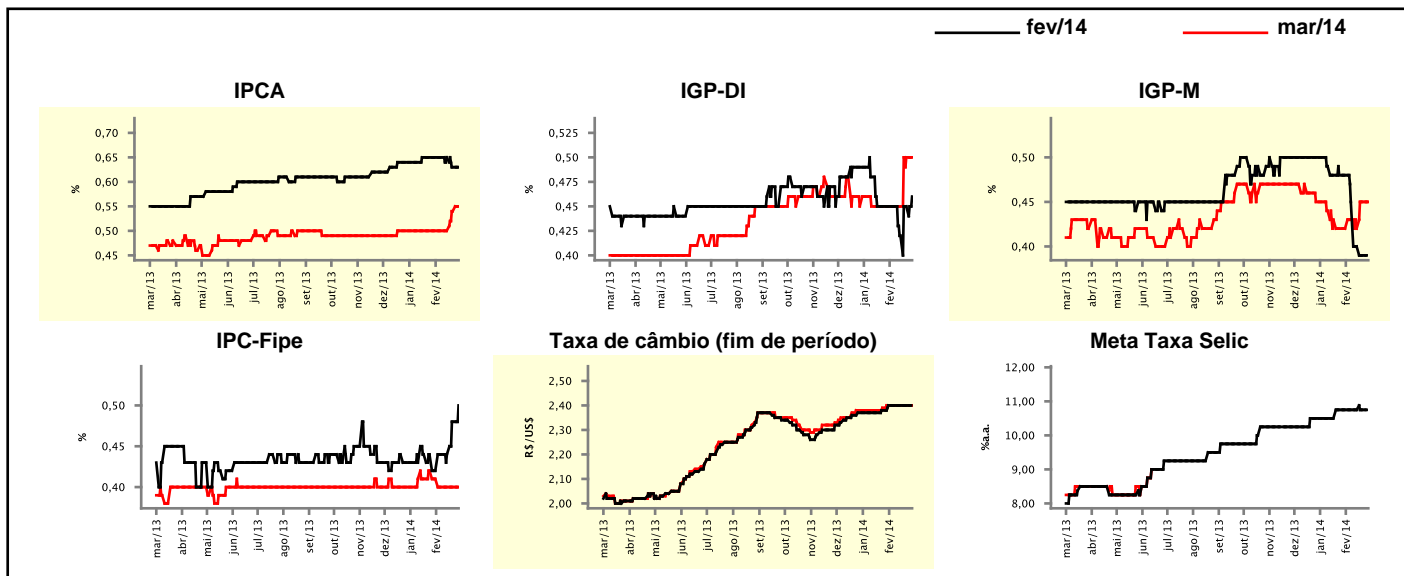

Mediana - agregado	2014				2015			
	Há 4 semanas	Há 1 semana	Hoje	Comportamento semanal*	Há 4 semanas	Há 1 semana	Hoje	Comportamento semanal*
IPCA (%)	6,00	6,00	6,00	== (1)	5,70	5,70	5,70	== (5)
IGP-DI (%)	5,90	5,96	6,03	▲ (3)	5,50	5,50	5,50	== (14)
IGP-M (%)	5,90	5,92	6,00	▲ (2)	5,50	5,50	5,50	== (7)
IPC-Fipe (%)	5,45	5,76	5,80	▲ (2)	5,00	4,85	5,00	▲ (1)
Taxa de câmbio - fim de período (R\$/US\$)	2,47	2,50	2,49	▼ (1)	2,51	2,55	2,55	== (2)
Taxa de câmbio - média do período (R\$/US\$)	2,44	2,45	2,43	▼ (1)	2,49	2,50	2,50	== (2)
Meta Taxa Selic - fim de período (%a.a.)	11,00	11,25	11,13	▼ (1)	11,88	12,00	12,00	== (3)
Meta Taxa Selic - média do período (%a.a.)	10,91	10,97	10,91	▼ (1)	11,62	11,80	11,77	▼ (1)
Dívida Líquida do Setor Público (% do PIB)	34,90	34,70	34,70	== (1)	35,00	35,00	35,00	== (11)
PIB (% do crescimento)	1,91	1,67	1,70	▲ (1)	2,20	2,00	2,00	== (1)
Produção Industrial (% do crescimento)	2,00	1,87	1,80	▲ (2)	3,00	3,00	3,00	== (1)
Conta Corrente (US\$ Bilhões)	-73,00	-75,00	-75,00	== (1)	-69,90	-67,80	-67,90	▼ (1)
Balança Comercial (US\$ Bilhões)	8,25	7,90	7,00	▼ (1)	13,00	10,50	10,00	▼ (3)
Invest. Estrangeiro Direto (US\$ Bilhões)	58,00	58,80	58,00	▼ (1)	60,00	57,30	55,00	▼ (1)
Preços Administrados (%)	4,00	4,10	4,10	== (1)	5,00	5,00	5,00	== (2)

\* comportamento dos indicadores desde o último Relatório de Mercado; os valores entre parênteses expressam o número de semanas em que vem ocorrendo o último comportamento

( ▲ aumento, ▼ diminuição ou = estabilidade)

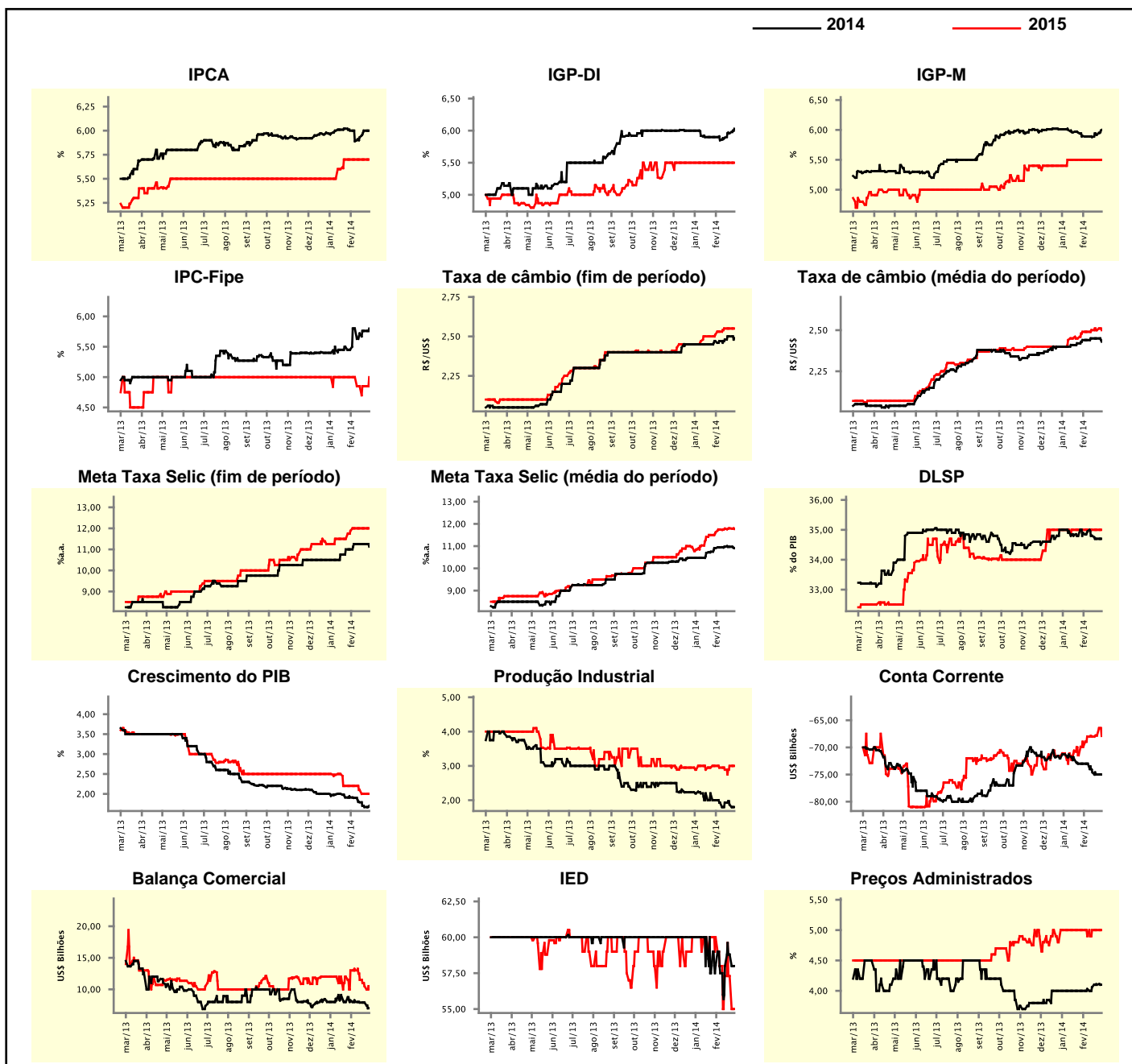

### Expectativas de Mercado

Mediana - top 5 - curto prazo	fev/14				mar/14			
	Há 4 semanas	Há 1 semana	Hoje	Comportamento semanal*	Há 4 semanas	Há 1 semana	Hoje	Comportamento semanal*
IPCA (%)	0,67	0,60	0,60	▬ (1)	0,50	0,64	0,64	▬ (1)
IGP-DI (%)	0,45	0,48	0,49	▲ (3)	0,37	0,47	0,47	▬ (1)
IGP-M (%)	0,38	0,34	-		0,40	0,50	0,50	▬ (1)
Taxa de câmbio - fim de período (R\$/US\$)	2,40	2,40	-		2,40	2,41	2,36	▼ (1)
Meta Taxa Selic (%a.a.)	10,75	10,75	-		-	-	-	

\* comportamento dos indicadores desde o último Relatório de Mercado; os valores entre parênteses expressam o número de semanas em que vem ocorrendo o último comportamento

( ▲ aumento, ▼ diminuição ou = estabilidade)

### CURTO PRAZO

— fev/14 — mar/14

IPCA - Top 5

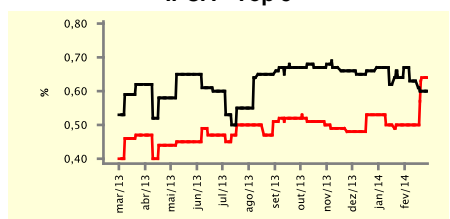

IGP-DI - Top 5

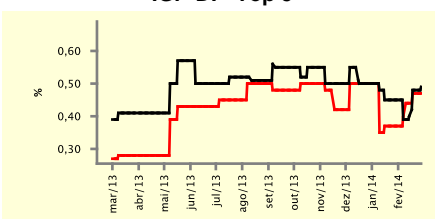

IGP-M - Top 5

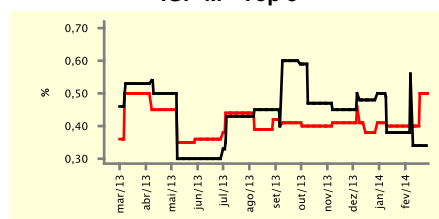

Taxa de Câmbio (fim de período) - Top 5

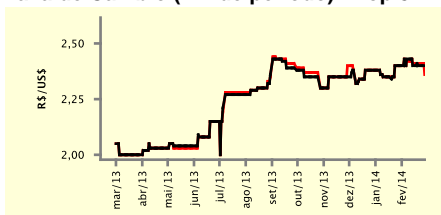

Meta Taxa Selic - Top 5

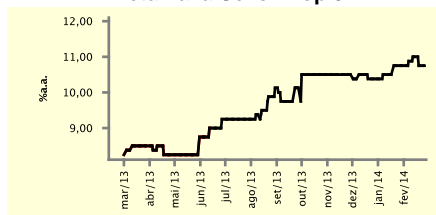

### Expectativas de Mercado

Mediana - top 5	2014				2015			
	Há 4 semanas	Há 1 semana	Hoje	Comportamento semanal*	Há 4 semanas	Há 1 semana	Hoje	Comportamento semanal*
<b>Curto prazo</b>								
IPCA (%)	6,10	6,37	6,37	▬ (1)	5,80	5,50	5,50	▬ (1)
IGP-DI (%)	5,98	5,93	5,93	▬ (1)	5,50	5,55	5,55	▬ (3)
IGP-M (%)	5,58	6,15	6,18	▲ (2)	6,00	6,00	6,00	▬ (2)
Taxa de câmbio - fim de período (R\$/US\$)	2,45	2,45	2,45	▬ (4)	2,49	2,55	2,55	▬ (3)
Meta Taxa Selic - fim de período (%a.a.)	11,25	11,00	11,00	▬ (1)	12,88	11,63	11,75	▲ (1)
<b>Médio prazo</b>								
IPCA (%)	6,20	5,89	5,89	▬ (1)	6,00	5,80	5,80	▬ (3)
IGP-DI (%)	6,12	5,51	5,59	▲ (1)	5,50	4,50	4,50	▬ (3)
IGP-M (%)	5,92	5,56	5,59	▲ (1)	5,50	4,70	4,70	▬ (2)
Taxa de câmbio - fim de período (R\$/US\$)	2,50	2,45	2,45	▬ (3)	2,58	2,55	2,55	▬ (2)
Meta Taxa Selic - fim de período (%a.a.)	11,75	11,75	11,75	▬ (4)	12,25	12,25	12,25	▬ (4)

\* comportamento dos indicadores desde o último Relatório de Mercado; os valores entre parênteses expressam o número de semanas em que vem ocorrendo o último comportamento

( ▲ aumento, ▼ diminuição ou = estabilidade)

Expectativas de Mercado									
Média - top 5 - curto prazo	fev/14				mar/14				
	Há 4 semanas	Há 1 semana	Hoje	Comportamento semanal*	Há 4 semanas	Há 1 semana	Hoje	Comportamento semanal*	
IPCA (%)	0,64	0,63	0,63	▬ (1)	0,51	0,62	0,62	▬ (1)	
IGP-DI (%)	0,44	0,43	0,45	▲ (2)	0,40	0,48	0,48	▬ (1)	
IGP-M (%)	0,39	0,34	-		0,43	0,48	0,48	▬ (1)	
Taxa de câmbio - fim de período (R\$/US\$)	2,41	2,41	-		2,41	2,41	2,37	▼ (1)	
Meta Taxa Selic (%a.a.)	10,85	10,83	-		-	-	-		

\* comportamento dos indicadores desde o último Relatório de Mercado; os valores entre parênteses expressam o número de semanas em que vem ocorrendo o último comportamento

( ▲ aumento, ▼ diminuição ou = estabilidade)

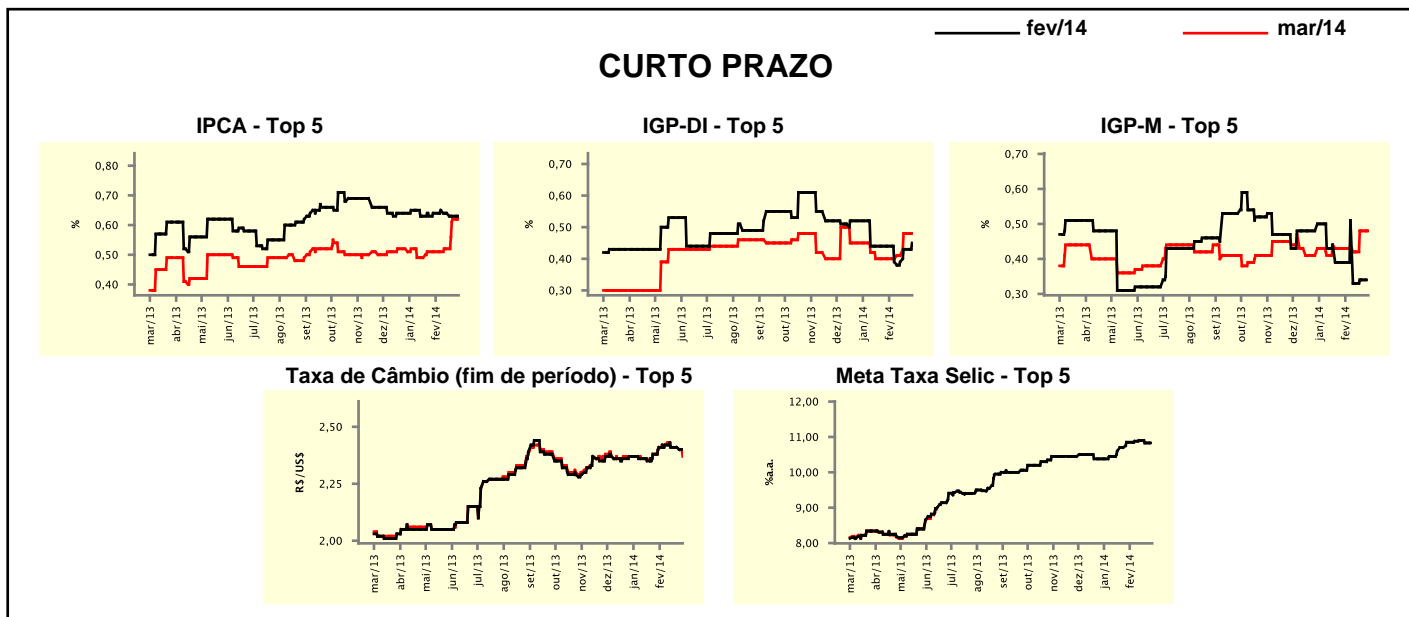

Expectativas de Mercado									
Média - top 5	2014				2015				
	Há 4 semanas	Há 1 semana	Hoje	Comportamento semanal*	Há 4 semanas	Há 1 semana	Hoje	Comportamento semanal*	
<b>Curto prazo</b>									
IPCA (%)	6,06	6,21	6,22	▲ (3)	5,85	5,62	5,62	▬ (1)	
IGP-DI (%)	5,89	5,82	5,84	▲ (3)	5,67	5,40	5,40	▬ (3)	
IGP-M (%)	5,75	6,10	6,15	▲ (4)	6,00	5,83	5,83	▬ (2)	
Taxa de câmbio - fim de período (R\$/US\$)	2,45	2,48	2,47	▼ (1)	2,49	2,51	2,51	▬ (3)	
Meta Taxa Selic - fim de período (%a.a.)	11,10	11,15	11,17	▲ (1)	11,94	11,63	11,96	▲ (3)	
<b>Médio prazo</b>									
IPCA (%)	6,20	5,80	5,80	▬ (1)	5,92	5,71	5,71	▬ (1)	
IGP-DI (%)	5,86	5,86	5,90	▲ (2)	5,50	4,83	4,70	▼ (1)	
IGP-M (%)	5,68	5,54	5,56	▲ (2)	5,50	4,85	4,75	▼ (1)	
Taxa de câmbio - fim de período (R\$/US\$)	2,50	2,49	2,49	▬ (3)	2,51	2,50	2,50	▬ (2)	
Meta Taxa Selic - fim de período (%a.a.)	11,80	11,80	11,70	▼ (1)	11,88	12,00	12,00	▬ (3)	

\* comportamento dos indicadores desde o último Relatório de Mercado; os valores entre parênteses expressam o número de semanas em que vem ocorrendo o último comportamento

( ▲ aumento, ▼ diminuição ou = estabilidade)