

Expectativas de Mercado				
Inflação nos próximos 12 meses suavizada				
Mediana - agregado	Há 4 semanas	Há 1 semana	Hoje	Comportamento semanal*
IPCA (%)	6,23	6,22	6,21	▼ (2)
IGP-DI (%)	6,27	6,13	6,06	▼ (2)
IGP-M (%)	6,20	6,11	6,03	▼ (6)
IPC-Fipe (%)	5,34	5,36	5,39	▲ (2)

\* comportamento dos indicadores desde o último Relatório de Mercado; os valores entre parênteses expressam o número de semanas em que vem ocorrendo o último comportamento

( ▲ aumento, ▼ diminuição ou = estabilidade)

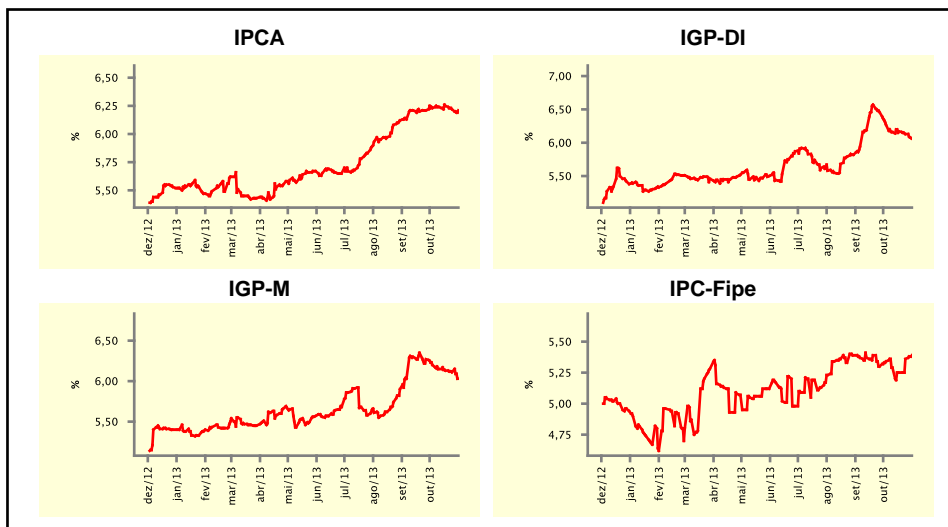

Mediana - agregado	out/13				nov/13			
	Há 4 semanas	Há 1 semana	Hoje	Comportamento semanal*	Há 4 semanas	Há 1 semana	Hoje	Comportamento semanal*
IPCA (%)	0,56	0,57	0,57	≡ (1)	0,65	0,67	0,67	≡ (2)
IGP-DI (%)	0,70	0,75	0,75	≡ (2)	0,60	0,60	0,60	≡ (7)
IGP-M (%)	0,76	0,80	-	≡ (3)	0,64	0,64	0,63	▼ (1)
IPC-Fipe (%)	0,51	0,50	0,50	≡ (3)	0,55	0,55	0,55	≡ (5)
Taxa de câmbio - fim de período (R\$/US\$)	2,25	2,20	-	≡ (1)	2,27	2,22	2,22	≡ (1)
Meta Taxa Selic (%a.a.)	9,50	-	-	≡ (2)	9,75	10,00	10,00	≡ (2)

\* comportamento dos indicadores desde o último Relatório de Mercado; os valores entre parênteses expressam o número de semanas em que vem ocorrendo o último comportamento

( ▲ aumento, ▼ diminuição ou = estabilidade)

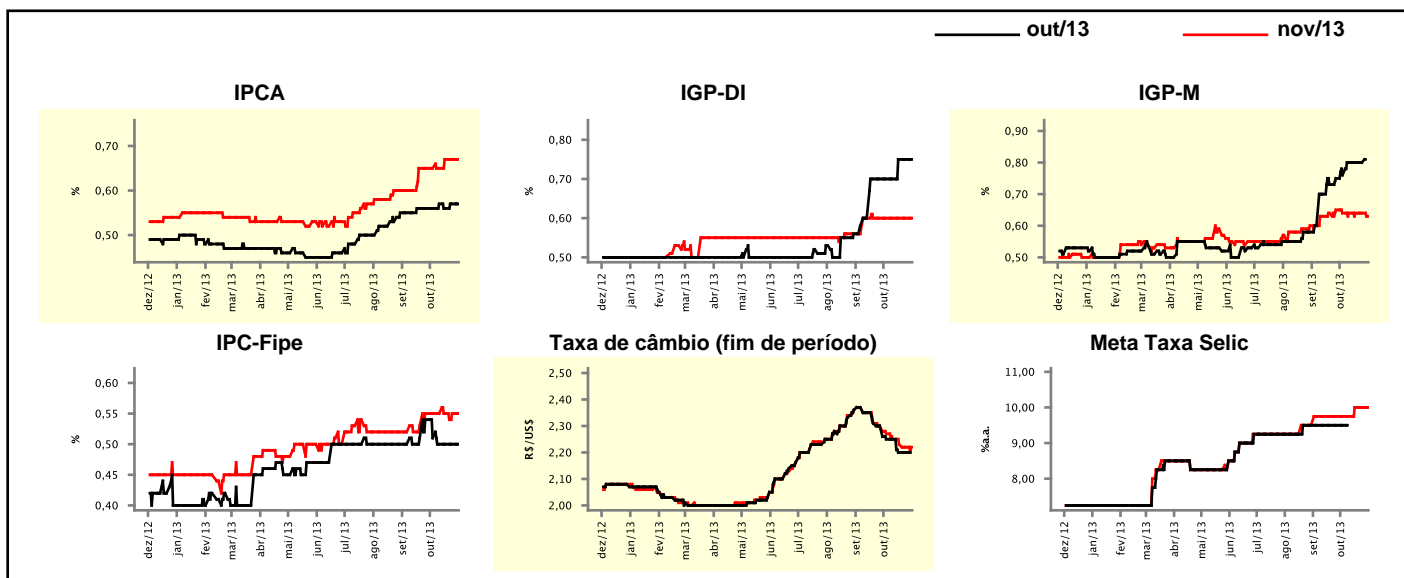

## Expectativas de Mercado

Mediana - agregado	2013				2014			
	Há 4 semanas	Há 1 semana	Hoje	Comportamento semanal*	Há 4 semanas	Há 1 semana	Hoje	Comportamento semanal*
IPCA (%)	5,82	5,83	5,85	▲ (1)	5,95	5,92	5,92	▬ (1)
IGP-DI (%)	5,67	5,81	5,79	▼ (1)	5,92	6,00	6,00	▬ (2)
IGP-M (%)	5,72	5,78	5,79	▲ (2)	5,92	5,98	5,98	▬ (1)
IPC-Fipe (%)	3,97	4,04	4,04	▬ (2)	5,33	5,20	5,20	▬ (1)
Taxa de câmbio - fim de período (R\$/US\$)	2,30	2,25	2,25	▬ (2)	2,40	2,40	2,40	▬ (9)
Taxa de câmbio - média do período (R\$/US\$)	2,17	2,16	2,16	▬ (2)	2,37	2,34	2,32	▼ (1)
Meta Taxa Selic - fim de período (%a.a.)	9,75	10,00	10,00	▬ (2)	9,75	10,25	10,25	▬ (2)
Meta Taxa Selic - média do período (%a.a.)	8,34	8,38	8,38	▬ (2)	9,75	10,25	10,25	▬ (1)
Dívida Líquida do Setor Público (% do PIB)	34,50	34,50	34,50	▬ (1)	34,30	34,50	34,50	▬ (1)
PIB (% do crescimento)	2,47	2,50	2,50	▬ (2)	2,20	2,13	2,13	▬ (1)
Produção Industrial (% do crescimento)	1,70	1,80	1,77	▼ (2)	2,30	2,39	2,50	▲ (1)
Conta Corrente (US\$ Bilhões)	-79,00	-79,00	-79,00	▬ (5)	-77,00	-73,35	-72,70	▲ (3)
Balança Comercial (US\$ Bilhões)	2,00	1,97	1,90	▼ (2)	9,25	8,50	9,25	▲ (2)
Invest. Estrangeiro Direto (US\$ Bilhões)	60,00	60,00	60,00	▬ (47)	60,00	60,00	60,00	▬ (64)
Preços Administrados (%)	1,80	1,70	1,60	▼ (1)	4,10	3,85	3,75	▼ (2)

\* comportamento dos indicadores desde o último Relatório de Mercado; os valores entre parênteses expressam o número de semanas em que vem ocorrendo o último comportamento

( ▲ aumento, ▼ diminuição ou = estabilidade)

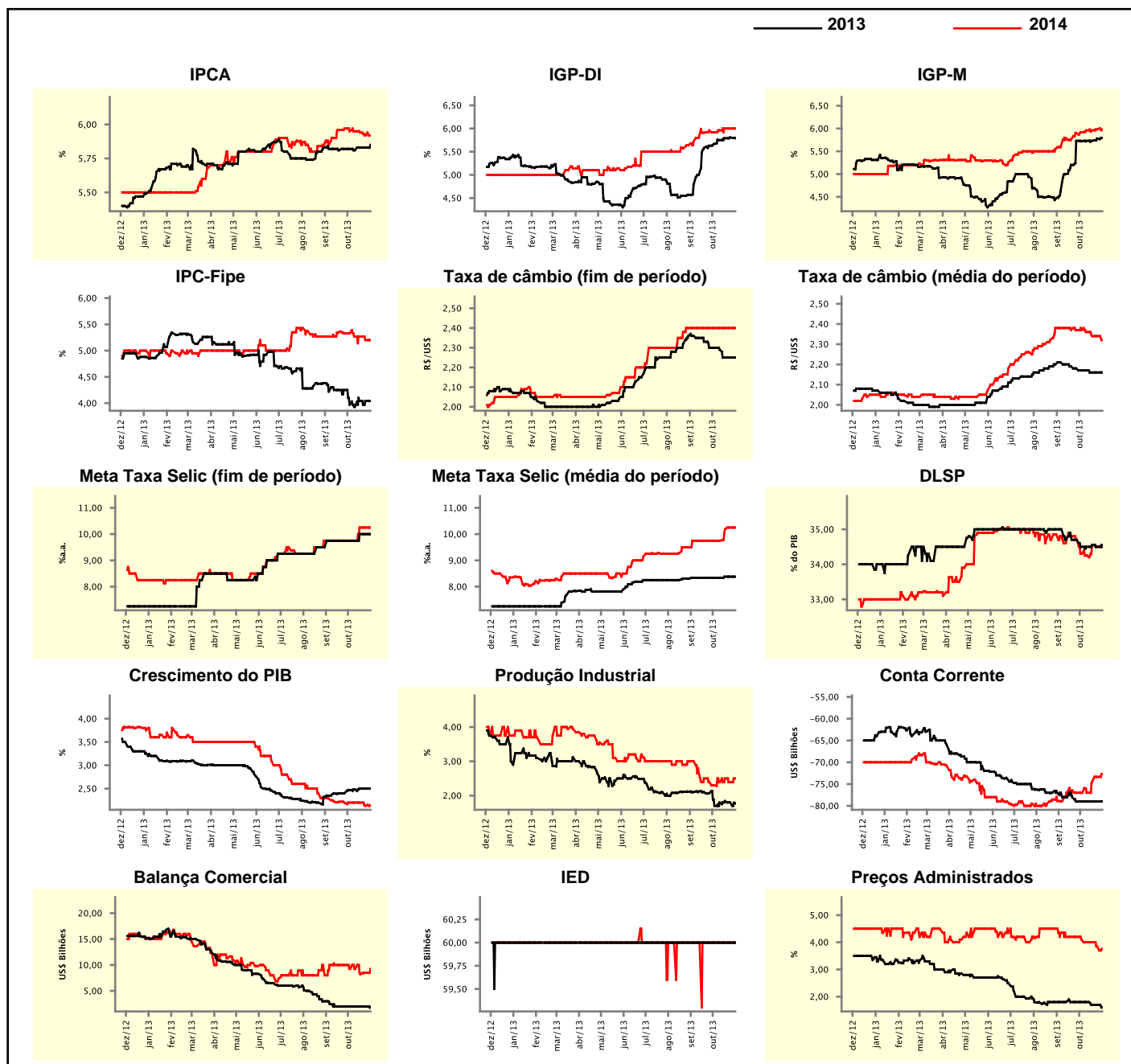

**Expectativas de Mercado**

Mediana - top 5 - curto prazo	out/13				nov/13			
	Há 4 semanas	Há 1 semana	Hoje	Comportamento semanal*	Há 4 semanas	Há 1 semana	Hoje	Comportamento semanal*
IPCA (%)	0,57	0,57	0,57	== (2)	0,68	0,65	0,65	== (1)
IGP-DI (%)	0,65	0,75	0,75	== (3)	0,50	0,52	0,52	== (2)
IGP-M (%)	0,79	0,81	-		0,69	0,54	0,53	▼ (1)
Taxa de câmbio - fim de período (R\$/US\$)	2,25	2,19	-		2,31	2,22	2,25	▲ (1)
Meta Taxa Selic (%a.a.)	9,50	-	-		10,00	10,00	10,00	== (4)

\* comportamento dos indicadores desde o último Relatório de Mercado; os valores entre parênteses expressam o número de semanas em que vem ocorrendo o último comportamento

( ▲ aumento, ▼ diminuição ou = estabilidade)

**CURTO PRAZO**

— out/13 — nov/13

**IPCA - Top 5**

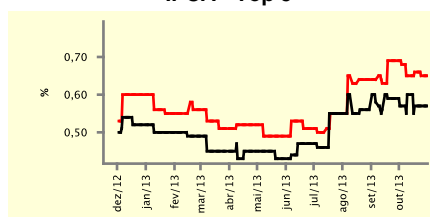

**IGP-DI - Top 5**

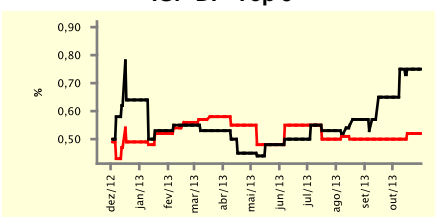

**IGP-M - Top 5**

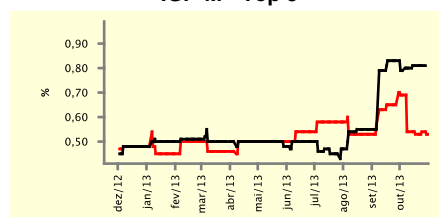

**Taxa de Câmbio (fim de período) - Top 5**

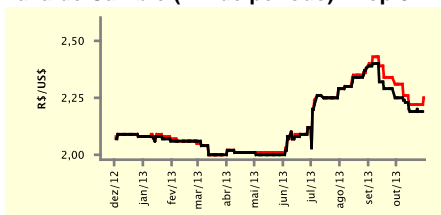

**Meta Taxa Selic - Top 5**

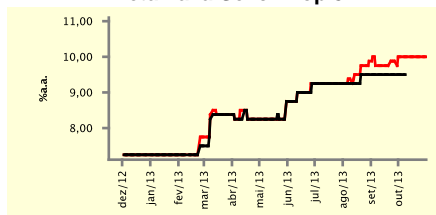

**Expectativas de Mercado**

Mediana - top 5	2013				2014			
	Há 4 semanas	Há 1 semana	Hoje	Comportamento semanal*	Há 4 semanas	Há 1 semana	Hoje	Comportamento semanal*
<b>Curto prazo</b>								
IPCA (%)	5,83	5,81	5,82	▲ (1)	5,99	6,13	6,13	== (3)
IGP-DI (%)	5,57	5,68	5,68	== (2)	6,00	6,01	6,01	== (2)
IGP-M (%)	5,79	5,61	5,53	▼ (1)	5,50	6,06	6,06	== (3)
Taxa de câmbio - fim de período (R\$/US\$)	2,35	2,25	2,27	▲ (1)	2,50	2,45	2,40	▼ (1)
Meta Taxa Selic - fim de período (%a.a.)	10,00	10,00	10,00	== (4)	10,50	10,50	11,00	▲ (1)
<b>Médio prazo</b>								
IPCA (%)	5,80	5,88	5,88	== (2)	6,17	5,74	5,60	▼ (1)
IGP-DI (%)	5,72	5,73	5,73	== (2)	5,92	5,92	5,92	== (2)
IGP-M (%)	5,66	5,69	5,73	▲ (1)	5,59	5,62	5,62	== (3)
Taxa de câmbio - fim de período (R\$/US\$)	2,35	2,29	2,27	▼ (1)	2,40	2,43	2,40	▼ (1)
Meta Taxa Selic - fim de período (%a.a.)	10,00	10,00	10,00	== (9)	10,50	10,50	10,75	▲ (1)

\* comportamento dos indicadores desde o último Relatório de Mercado; os valores entre parênteses expressam o número de semanas em que vem ocorrendo o último comportamento

( ▲ aumento, ▼ diminuição ou = estabilidade)

Expectativas de Mercado									
Média - top 5 - curto prazo	out/13				nov/13				
	Há 4 semanas	Há 1 semana	Hoje	Comportamento semanal*	Há 4 semanas	Há 1 semana	Hoje	Comportamento semanal*	
IPCA (%)	0,56	0,56	0,56	= (2)	0,68	0,67	0,66	▼ (1)	
IGP-DI (%)	0,70	0,76	0,76	= (2)	0,66	0,64	0,64	= (2)	
IGP-M (%)	0,80	0,84	-		0,68	0,53	0,49	▼ (1)	
Taxa de câmbio - fim de período (R\$/US\$)	2,26	2,19	-		2,30	2,24	2,26	▲ (2)	
Meta Taxa Selic (%a.a.)	9,50	-	-		9,90	10,00	10,00	= (1)	

\* comportamento dos indicadores desde o último Relatório de Mercado; os valores entre parênteses expressam o número de semanas em que vem ocorrendo o último comportamento

( ▲ aumento, ▼ diminuição ou = estabilidade)

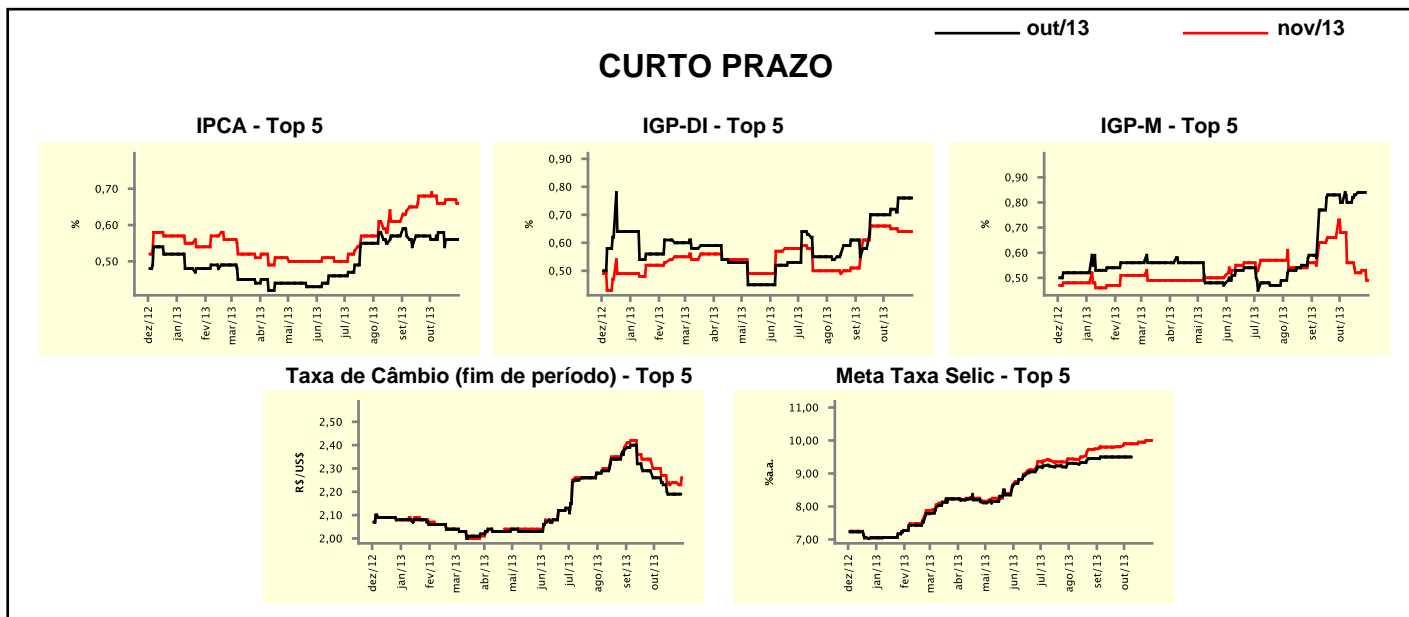

Expectativas de Mercado									
Média - top 5	2013				2014				
	Há 4 semanas	Há 1 semana	Hoje	Comportamento semanal*	Há 4 semanas	Há 1 semana	Hoje	Comportamento semanal*	
<b>Curto prazo</b>									
IPCA (%)	5,83	5,80	5,80	= (2)	5,99	6,13	6,12	▼ (1)	
IGP-DI (%)	5,76	5,90	5,90	= (2)	6,03	6,05	6,05	= (2)	
IGP-M (%)	5,81	5,61	5,62	▲ (2)	5,74	6,08	6,09	▲ (1)	
Taxa de câmbio - fim de período (R\$/US\$)	2,33	2,26	2,28	▲ (1)	2,53	2,45	2,40	▼ (1)	
Meta Taxa Selic - fim de período (%a.a.)	9,90	10,00	10,00	= (1)	10,50	10,60	10,70	▲ (1)	
<b>Médio prazo</b>									
IPCA (%)	5,78	5,82	5,81	▼ (1)	6,12	5,70	5,64	▼ (1)	
IGP-DI (%)	5,62	5,77	5,77	= (2)	5,94	5,63	5,63	= (2)	
IGP-M (%)	5,78	5,74	5,79	▲ (1)	6,21	5,57	5,57	= (3)	
Taxa de câmbio - fim de período (R\$/US\$)	2,32	2,29	2,29	= (2)	2,50	2,49	2,43	▼ (1)	
Meta Taxa Selic - fim de período (%a.a.)	9,95	10,00	10,00	= (2)	10,40	10,60	10,70	▲ (1)	

\* comportamento dos indicadores desde o último Relatório de Mercado; os valores entre parênteses expressam o número de semanas em que vem ocorrendo o último comportamento

( ▲ aumento, ▼ diminuição ou = estabilidade)