

Expectativas de Mercado				
Inflação nos próximos 12 meses suavizada				
Mediana - agregado	Há 4 semanas	Há 1 semana	Hoje	Comportamento semanal*
IPCA (%)	6,20	6,24	6,25	▲ (4)
IGP-DI (%)	6,57	6,16	6,17	▲ (1)
IGP-M (%)	6,35	6,15	6,13	▼ (4)
IPC-Fipe (%)	5,39	5,29	5,25	▼ (2)

* comportamento dos indicadores desde o último Relatório de Mercado; os valores entre parênteses expressam o número de semanas em que vem ocorrendo o último comportamento

(▲ aumento, ▼ diminuição ou = estabilidade)

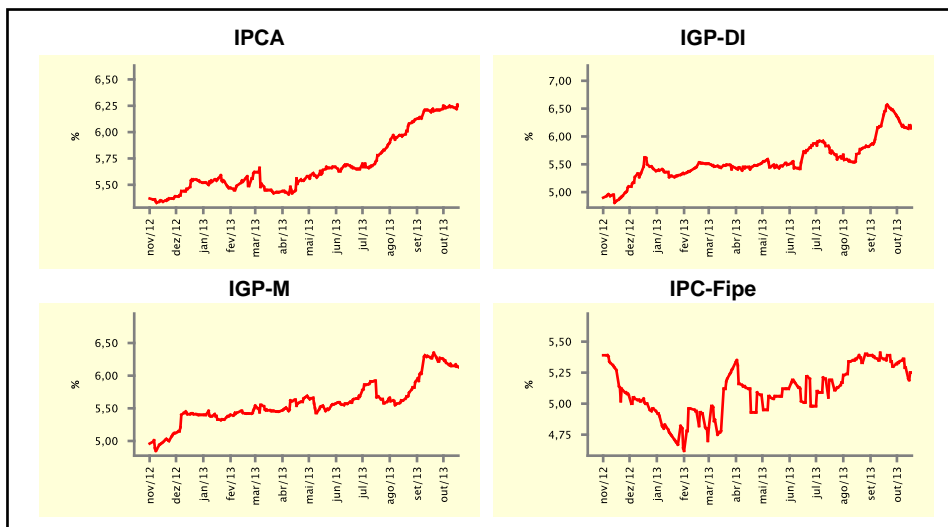

Mediana - agregado	out/13				nov/13			
	Há 4 semanas	Há 1 semana	Hoje	Comportamento semanal*	Há 4 semanas	Há 1 semana	Hoje	Comportamento semanal*
IPCA (%)	0,56	0,57	0,56	▼ (1)	0,65	0,65	0,67	▲ (1)
IGP-DI (%)	0,70	0,70	0,75	▲ (1)	0,60	0,60	0,60	= (5)
IGP-M (%)	0,73	0,80	0,80	= (1)	0,64	0,64	0,64	= (2)
IPC-Fipe (%)	0,51	0,50	0,50	= (1)	0,53	0,55	0,55	= (3)
Taxa de câmbio - fim de período (R\$/US\$)	2,31	2,25	2,20	▼ (1)	2,31	2,25	2,23	▼ (6)
Meta Taxa Selic (%a.a.)	9,50	-	-	-	9,75	9,75	10,00	▲ (1)

* comportamento dos indicadores desde o último Relatório de Mercado; os valores entre parênteses expressam o número de semanas em que vem ocorrendo o último comportamento

(▲ aumento, ▼ diminuição ou = estabilidade)

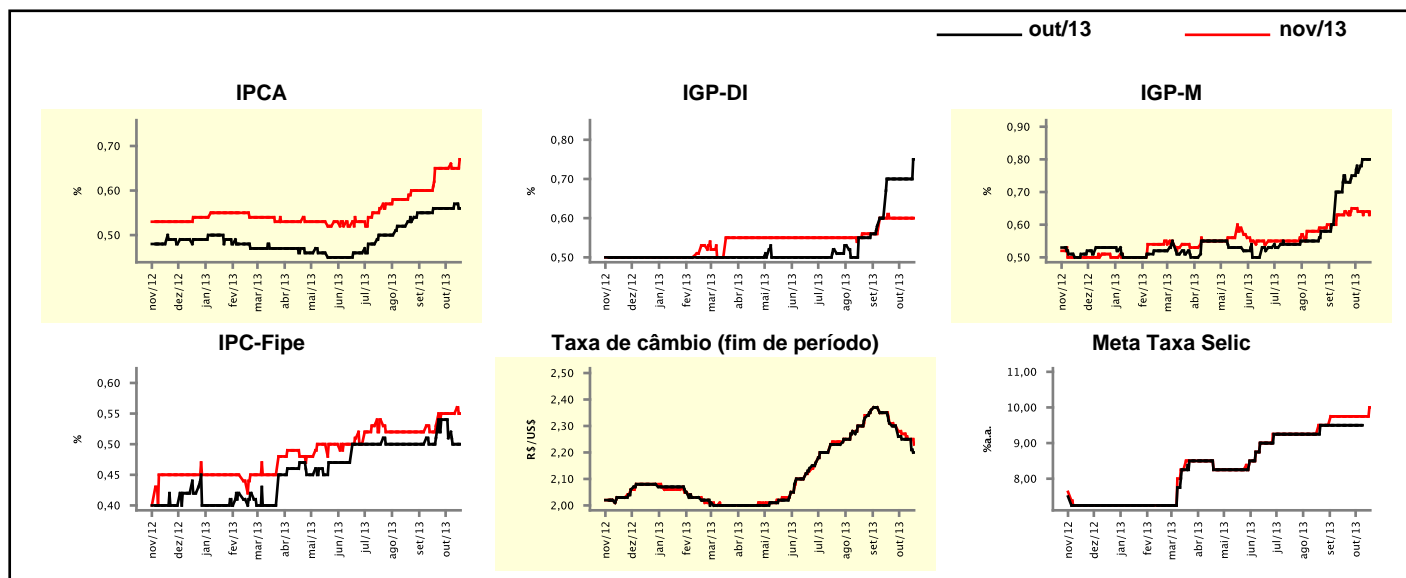

Expectativas de Mercado

Mediana - agregado	2013				2014			
	Há 4 semanas	Há 1 semana	Hoje	Comportamento semanal*	Há 4 semanas	Há 1 semana	Hoje	Comportamento semanal*
IPCA (%)	5,81	5,81	5,83	▲ (1)	5,96	5,95	5,94	▼ (1)
IGP-DI (%)	5,58	5,75	5,79	▲ (9)	5,91	5,96	6,00	▲ (2)
IGP-M (%)	5,20	5,73	5,73	▬ (1)	5,75	5,96	5,96	▬ (1)
IPC-Fipe (%)	4,25	3,93	4,04	▲ (1)	5,36	5,27	5,27	▬ (1)
Taxa de câmbio - fim de período (R\$/US\$)	2,33	2,29	2,25	▼ (2)	2,40	2,40	2,40	▬ (7)
Taxa de câmbio - média do período (R\$/US\$)	2,19	2,17	2,16	▼ (1)	2,37	2,36	2,34	▼ (2)
Meta Taxa Selic - fim de período (%a.a.)	9,75	9,75	10,00	▲ (1)	9,75	9,75	10,25	▲ (1)
Meta Taxa Selic - média do período (%a.a.)	8,34	8,34	8,38	▲ (1)	9,75	9,75	10,19	▲ (1)
Dívida Líquida do Setor Público (% do PIB)	34,70	34,50	34,55	▲ (1)	34,80	34,25	34,55	▲ (1)
PIB (% do crescimento)	2,40	2,48	2,50	▲ (3)	2,22	2,20	2,20	▬ (3)
Produção Industrial (% do crescimento)	2,10	1,80	1,84	▲ (2)	2,50	2,39	2,50	▲ (2)
Conta Corrente (US\$ Bilhões)	-78,00	-79,00	-79,00	▬ (3)	-76,45	-77,00	-74,40	▲ (1)
Balança Comercial (US\$ Bilhões)	2,00	1,99	2,00	▲ (1)	10,00	9,25	8,20	▼ (1)
Invest. Estrangeiro Direto (US\$ Bilhões)	60,00	60,00	60,00	▬ (45)	60,00	60,00	60,00	▬ (62)
Preços Administrados (%)	1,80	1,80	1,70	▼ (1)	4,20	4,00	4,00	▬ (1)

* comportamento dos indicadores desde o último Relatório de Mercado; os valores entre parênteses expressam o número de semanas em que vem ocorrendo o último comportamento

(▲ aumento, ▼ diminuição ou = estabilidade)

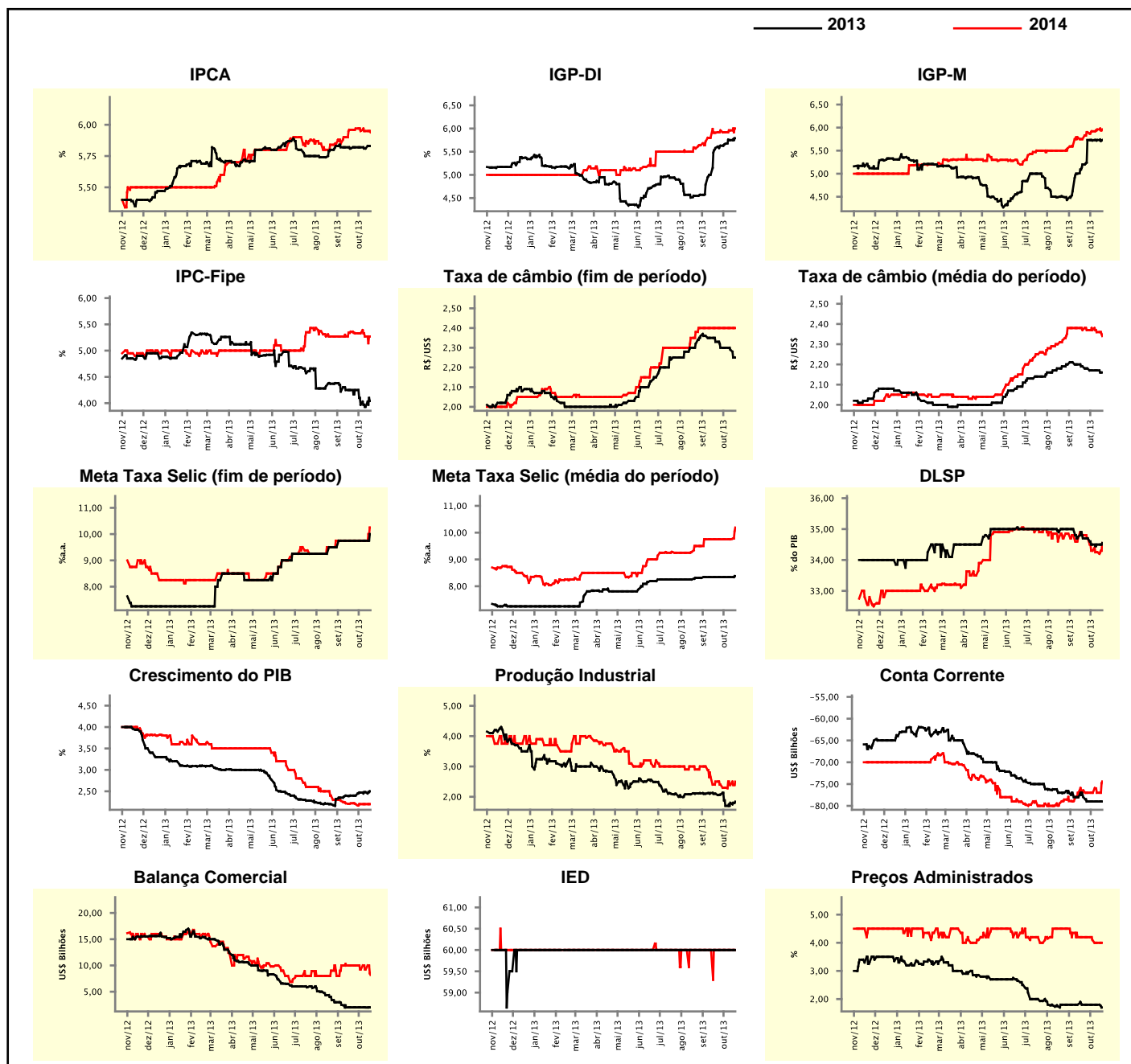

Expectativas de Mercado

Mediana - top 5 - curto prazo	out/13				nov/13			
	Há 4 semanas	Há 1 semana	Hoje	Comportamento semanal*	Há 4 semanas	Há 1 semana	Hoje	Comportamento semanal*
IPCA (%)	0,59	0,60	0,57	▼ (1)	0,69	0,65	0,66	▲ (1)
IGP-DI (%)	0,65	0,75	0,75	▬ (1)	0,50	0,50	0,52	▲ (1)
IGP-M (%)	0,83	0,80	0,81	▲ (2)	0,65	0,54	0,53	▼ (2)
Taxa de câmbio - fim de período (R\$/US\$)	2,29	2,23	2,19	▼ (3)	2,34	2,26	2,22	▼ (3)
Meta Taxa Selic (%a.a.)	9,50	-	-	-	9,75	10,00	10,00	▬ (2)

* comportamento dos indicadores desde o último Relatório de Mercado; os valores entre parênteses expressam o número de semanas em que vem ocorrendo o último comportamento

(▲ aumento, ▼ diminuição ou = estabilidade)

CURTO PRAZO

— out/13 — nov/13

IPCA - Top 5

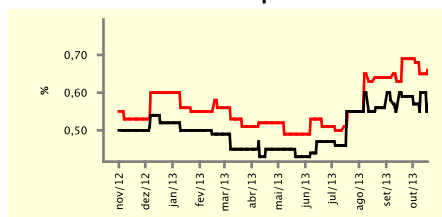

IGP-DI - Top 5

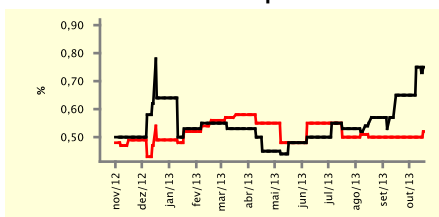

IGP-M - Top 5

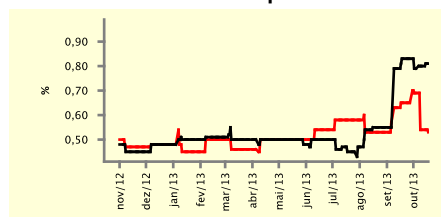

Taxa de Câmbio (fim de período) - Top 5

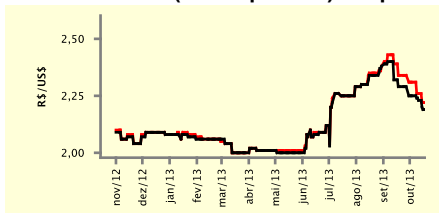

Meta Taxa Selic - Top 5

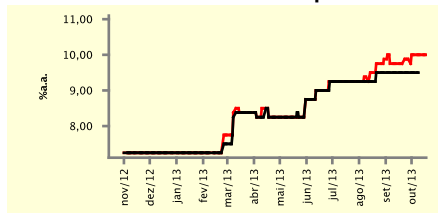

Expectativas de Mercado

Mediana - top 5	2013				2014			
	Há 4 semanas	Há 1 semana	Hoje	Comportamento semanal*	Há 4 semanas	Há 1 semana	Hoje	Comportamento semanal*
Curto prazo								
IPCA (%)	5,83	5,77	5,85	▲ (1)	5,99	6,13	6,13	▬ (1)
IGP-DI (%)	5,53	5,55	5,68	▲ (1)	6,00	6,00	6,01	▲ (1)
IGP-M (%)	5,57	5,61	5,61	▬ (1)	5,50	6,06	6,06	▬ (1)
Taxa de câmbio - fim de período (R\$/US\$)	2,38	2,29	2,25	▼ (3)	2,45	2,45	2,45	▬ (1)
Meta Taxa Selic - fim de período (%a.a.)	9,75	10,00	10,00	▬ (2)	9,75	10,50	10,50	▬ (2)
Médio prazo								
IPCA (%)	5,80	5,78	5,88	▲ (1)	6,17	5,76	5,74	▼ (2)
IGP-DI (%)	5,36	5,74	5,73	▼ (1)	5,59	5,50	5,92	▲ (1)
IGP-M (%)	5,31	5,63	5,69	▲ (1)	5,59	5,62	5,62	▬ (1)
Taxa de câmbio - fim de período (R\$/US\$)	2,38	2,30	2,29	▼ (3)	2,50	2,43	2,43	▬ (1)
Meta Taxa Selic - fim de período (%a.a.)	10,00	10,00	10,00	▬ (7)	10,00	10,50	10,50	▬ (2)

* comportamento dos indicadores desde o último Relatório de Mercado; os valores entre parênteses expressam o número de semanas em que vem ocorrendo o último comportamento

(▲ aumento, ▼ diminuição ou = estabilidade)

Expectativas de Mercado

Média - top 5 - curto prazo	out/13				nov/13			
	Há 4 semanas	Há 1 semana	Hoje	Comportamento semanal*	Há 4 semanas	Há 1 semana	Hoje	Comportamento semanal*
	IPCA (%)	0,57	0,58	0,56	▼ (1)	0,68	0,66	0,67
IGP-DI (%)	0,70	0,72	0,76	▲ (2)	0,66	0,65	0,64	▼ (2)
IGP-M (%)	0,83	0,80	0,83	▲ (1)	0,66	0,56	0,52	▼ (2)
Taxa de câmbio - fim de período (R\$/US\$)	2,29	2,23	2,19	▼ (3)	2,34	2,27	2,23	▼ (3)
Meta Taxa Selic (%a.a.)	9,50	-	-	-	9,80	9,90	9,95	▲ (1)

* comportamento dos indicadores desde o último Relatório de Mercado; os valores entre parênteses expressam o número de semanas em que vem ocorrendo o último comportamento

(▲ aumento, ▼ diminuição ou = estabilidade)

CURTO PRAZO

— out/13 — nov/13

IPCA - Top 5

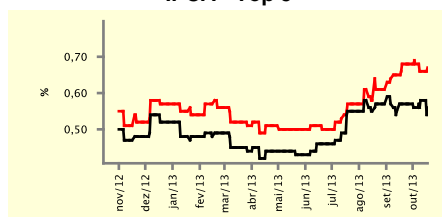

IGP-DI - Top 5

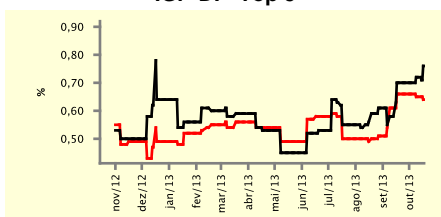

IGP-M - Top 5

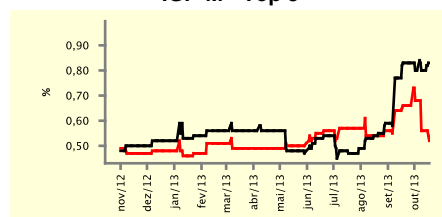

Taxa de Câmbio (fim de período) - Top 5

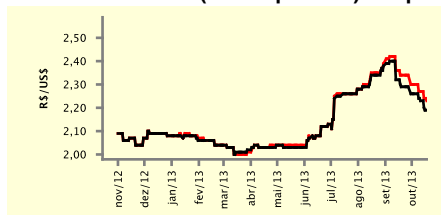

Meta Taxa Selic - Top 5

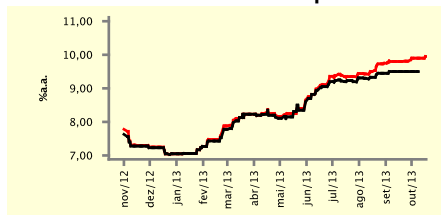

Expectativas de Mercado

Média - top 5	2013				2014			
	Há 4 semanas	Há 1 semana	Hoje	Comportamento semanal*	Há 4 semanas	Há 1 semana	Hoje	Comportamento semanal*
	Curto prazo							
IPCA (%)	5,83	5,82	5,80	▼ (3)	6,01	6,16	6,12	▼ (1)
IGP-DI (%)	5,74	5,83	5,90	▲ (3)	6,03	6,02	6,05	▲ (1)
IGP-M (%)	5,57	5,62	5,58	▼ (3)	5,62	6,17	6,08	▼ (1)
Taxa de câmbio - fim de período (R\$/US\$)	2,37	2,29	2,26	▼ (3)	2,45	2,45	2,44	▼ (2)
Meta Taxa Selic - fim de período (%a.a.)	9,80	9,90	9,95	▲ (1)	10,10	10,50	10,60	▲ (1)
Médio prazo								
IPCA (%)	5,79	5,69	5,72	▲ (1)	6,12	5,68	5,70	▲ (1)
IGP-DI (%)	5,42	5,74	5,77	▲ (3)	5,80	5,51	5,63	▲ (1)
IGP-M (%)	5,25	5,69	5,74	▲ (1)	6,21	5,57	5,57	= (1)
Taxa de câmbio - fim de período (R\$/US\$)	2,37	2,31	2,29	▼ (3)	2,50	2,49	2,49	= (1)
Meta Taxa Selic - fim de período (%a.a.)	9,90	9,95	10,00	▲ (1)	10,15	10,40	10,60	▲ (1)

* comportamento dos indicadores desde o último Relatório de Mercado; os valores entre parênteses expressam o número de semanas em que vem ocorrendo o último comportamento

(▲ aumento, ▼ diminuição ou = estabilidade)