

Expectativas de Mercado				
Inflação nos próximos 12 meses suavizada				
Mediana - agregado	Há 4 semanas	Há 1 semana	Hoje	Comportamento semanal*
IPCA (%)	5,64	5,65	5,69	▲ (1)
IGP-DI (%)	5,48	5,44	5,53	▲ (1)
IGP-M (%)	5,54	5,56	5,57	▲ (1)
IPC-Fipe (%)	5,06	5,17	5,02	▼ (1)

* comportamento dos indicadores desde o último Relatório de Mercado; os valores entre parênteses expressam o número de semanas em que vem ocorrendo o último comportamento
(▲ aumento, ▼ diminuição ou = estabilidade)

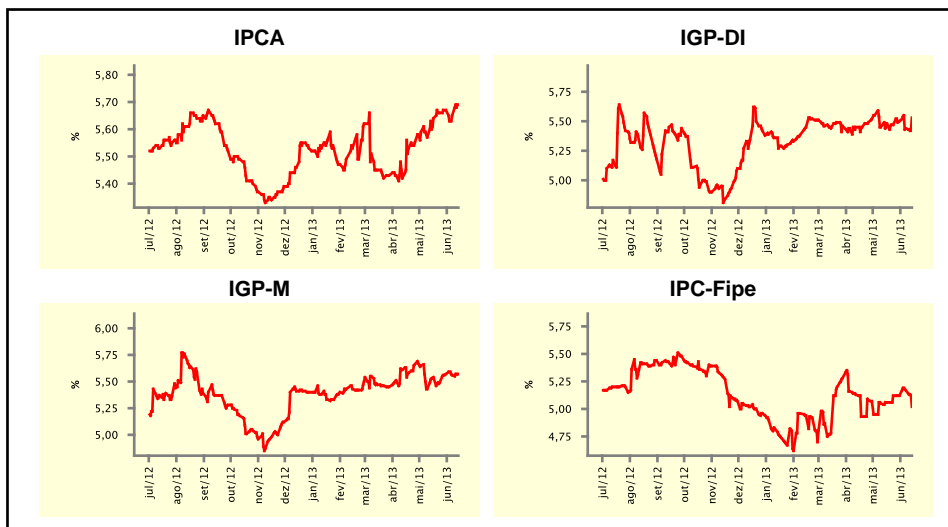

Mediana - agregado	jun/13				jul/13			
	Há 4 semanas	Há 1 semana	Hoje	Comportamento semanal*	Há 4 semanas	Há 1 semana	Hoje	Comportamento semanal*
IPCA (%)	0,29	0,32	0,34	▲ (2)	0,30	0,30	0,30	≡ (12)
IGP-DI (%)	0,34	0,39	0,42	▲ (2)	0,39	0,40	0,40	≡ (3)
IGP-M (%)	0,32	0,45	0,45	≡ (1)	0,40	0,40	0,41	▲ (1)
IPC-Fipe (%)	0,33	0,33	0,35	▲ (1)	0,35	0,35	0,35	≡ (6)
Taxa de câmbio - fim de período (R\$/US\$)	2,00	2,10	2,13	▲ (4)	2,00	2,10	2,12	▲ (4)
Meta Taxa Selic (%a.a.)	-	-	-	-	8,00	8,50	8,50	≡ (1)

* comportamento dos indicadores desde o último Relatório de Mercado; os valores entre parênteses expressam o número de semanas em que vem ocorrendo o último comportamento
(▲ aumento, ▼ diminuição ou = estabilidade)

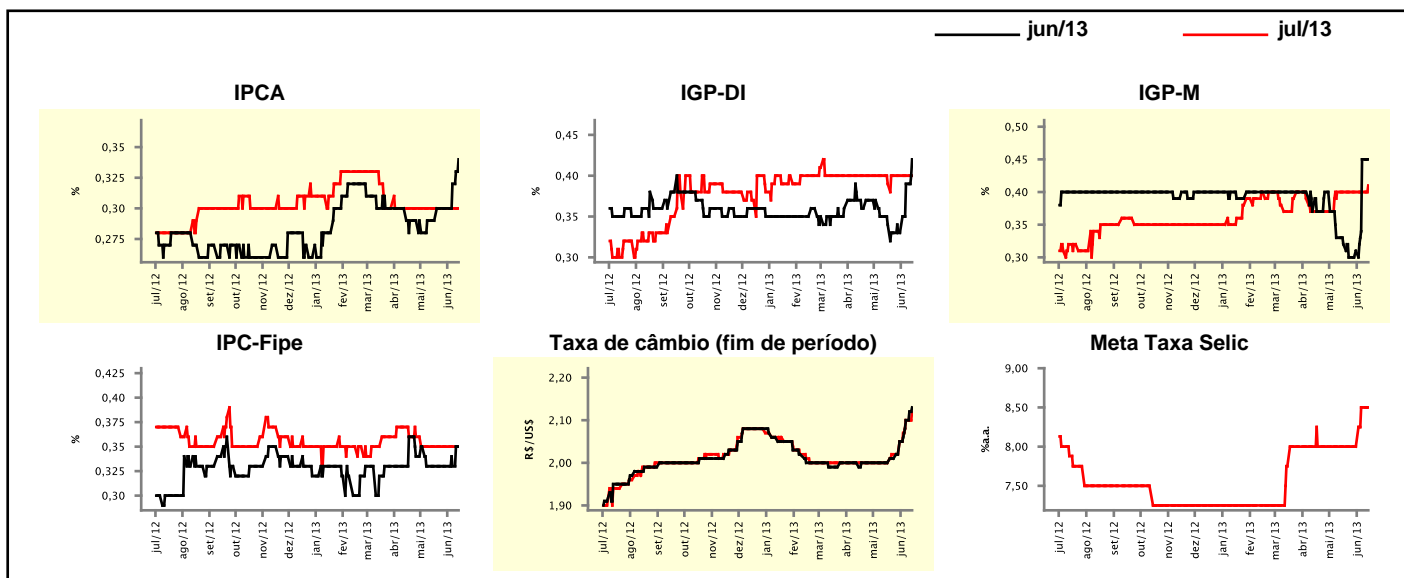

Expectativas de Mercado

Mediana - agregado	2013				2014			
	Há 4 semanas	Há 1 semana	Hoje	Comportamento semanal*	Há 4 semanas	Há 1 semana	Hoje	Comportamento semanal*
IPCA (%)	5,80	5,80	5,83	▲ (1)	5,80	5,80	5,80	▬ (5)
IGP-DI (%)	4,39	4,50	4,60	▲ (2)	5,10	5,14	5,17	▲ (2)
IGP-M (%)	4,50	4,40	4,49	▲ (2)	5,30	5,28	5,28	▬ (1)
IPC-Fipe (%)	4,90	4,79	4,92	▲ (1)	5,00	5,10	5,00	▼ (1)
Taxa de câmbio - fim de período (R\$/US\$)	2,02	2,10	2,10	▬ (1)	2,06	2,15	2,15	▬ (1)
Taxa de câmbio - média do período (R\$/US\$)	2,01	2,07	2,07	▬ (1)	2,04	2,10	2,13	▲ (4)
Meta Taxa Selic - fim de período (%a.a.)	8,25	8,75	9,00	▲ (3)	8,25	8,75	9,00	▲ (2)
Meta Taxa Selic - média do período (%a.a.)	7,81	8,09	8,16	▲ (3)	8,33	8,75	9,00	▲ (2)
Dívida Líquida do Setor Público (% do PIB)	35,00	35,00	35,00	▬ (5)	34,90	34,95	35,00	▲ (2)
PIB (% do crescimento)	2,98	2,53	2,49	▼ (5)	3,50	3,20	3,20	▬ (1)
Produção Industrial (% do crescimento)	2,50	2,53	2,50	▼ (1)	3,50	3,00	3,20	▲ (1)
Conta Corrente (US\$ Bilhões)	-70,90	-73,00	-73,66	▼ (6)	-75,50	-79,00	-78,50	▲ (1)
Balança Comercial (US\$ Bilhões)	9,05	7,35	6,55	▼ (2)	10,00	10,00	9,00	▼ (1)
Invest. Estrangeiro Direto (US\$ Bilhões)	60,00	60,00	60,00	▬ (27)	60,00	60,00	60,00	▬ (44)
Preços Administrados (%)	2,70	2,70	2,75	▲ (1)	4,50	4,50	4,20	▼ (1)

* comportamento dos indicadores desde o último Relatório de Mercado; os valores entre parênteses expressam o número de semanas em que vem ocorrendo o último comportamento

(▲ aumento, ▼ diminuição ou = estabilidade)

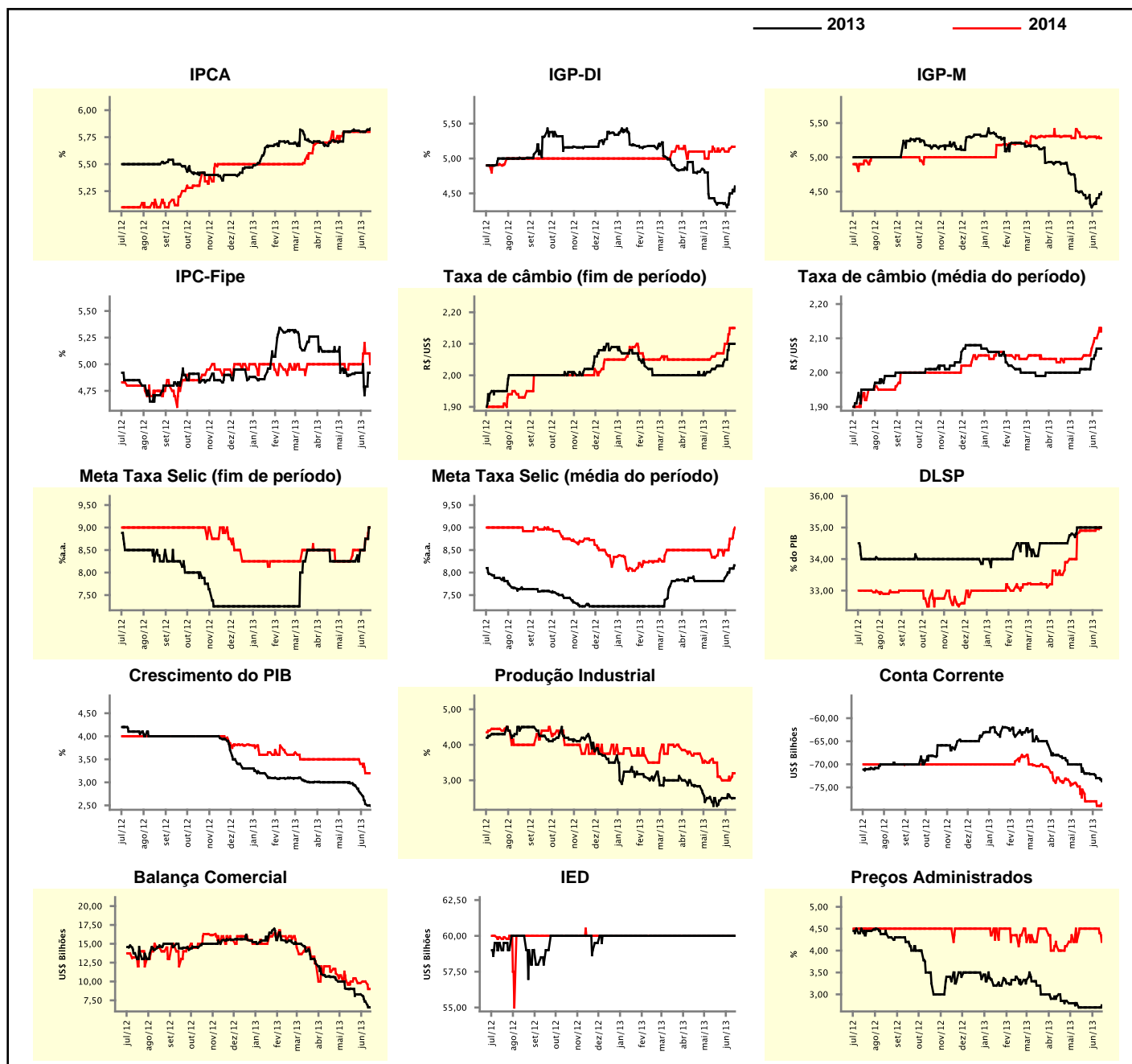

Expectativas de Mercado

Mediana - top 5 - curto prazo	jun/13				jul/13			
	Há 4 semanas	Há 1 semana	Hoje	Comportamento semanal*	Há 4 semanas	Há 1 semana	Hoje	Comportamento semanal*
IPCA (%)	0,30	0,35	0,36	▲ (2)	0,36	0,29	0,31	▲ (1)
IGP-DI (%)	0,35	0,40	0,45	▲ (2)	0,40	0,34	0,34	▬ (1)
IGP-M (%)	0,29	0,45	0,48	▲ (3)	0,33	0,44	0,44	▬ (1)
Taxa de câmbio - fim de período (R\$/US\$)	2,01	2,05	2,07	▲ (1)	2,00	2,05	2,06	▲ (1)
Meta Taxa Selic (%a.a.)	-	-	-	-	8,00	8,50	8,50	▬ (2)

* comportamento dos indicadores desde o último Relatório de Mercado; os valores entre parênteses expressam o número de semanas em que vem ocorrendo o último comportamento

(▲ aumento, ▼ diminuição ou = estabilidade)

CURTO PRAZO

— jun/13

— jul/13

IPCA - Top 5

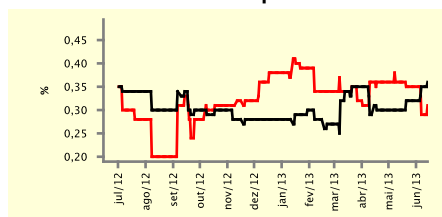

IGP-DI - Top 5

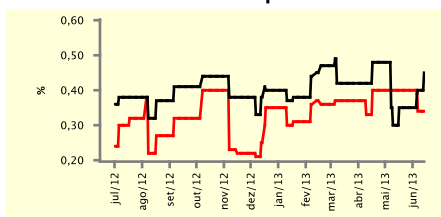

IGP-M - Top 5

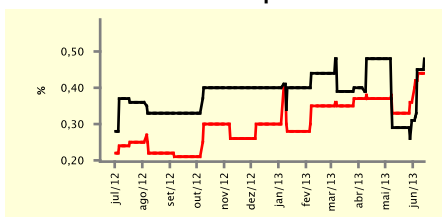

Taxa de Câmbio (fim de período) - Top 5

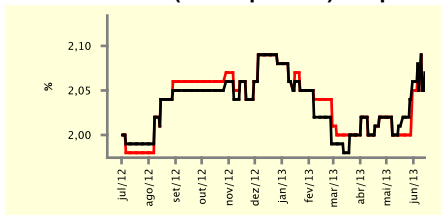

Meta Taxa Selic - Top 5

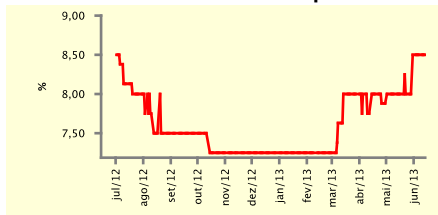

Expectativas de Mercado

Mediana - top 5	2013				2014			
	Há 4 semanas	Há 1 semana	Hoje	Comportamento semanal*	Há 4 semanas	Há 1 semana	Hoje	Comportamento semanal*
Curto prazo								
IPCA (%)	5,85	5,83	5,87	▲ (1)	6,00	6,10	6,10	▬ (1)
IGP-DI (%)	3,98	4,28	4,28	▬ (1)	5,20	4,75	4,75	▬ (1)
IGP-M (%)	4,06	4,33	4,39	▲ (3)	5,20	4,80	5,10	▲ (1)
Taxa de câmbio - fim de período (R\$/US\$)	2,02	2,07	2,10	▲ (2)	2,07	2,20	2,20	▬ (1)
Meta Taxa Selic - fim de período (%a.a.)	8,25	8,75	9,00	▲ (1)	8,75	8,88	9,00	▲ (1)
Médio prazo								
IPCA (%)	5,87	6,02	6,11	▲ (2)	5,40	6,20	6,05	▼ (1)
IGP-DI (%)	4,00	4,37	4,65	▲ (2)	5,00	4,50	5,00	▲ (1)
IGP-M (%)	4,51	4,46	4,70	▲ (1)	5,89	5,10	5,10	▬ (1)
Taxa de câmbio - fim de período (R\$/US\$)	2,00	2,05	2,05	▬ (1)	2,03	2,12	2,12	▬ (1)
Meta Taxa Selic - fim de período (%a.a.)	8,25	9,00	9,25	▲ (2)	8,25	9,25	9,25	▬ (1)

* comportamento dos indicadores desde o último Relatório de Mercado; os valores entre parênteses expressam o número de semanas em que vem ocorrendo o último comportamento

(▲ aumento, ▼ diminuição ou = estabilidade)

Expectativas de Mercado								
Média - top 5 - curto prazo	jun/13				jul/13			
	Há 4 semanas	Há 1 semana	Hoje	Comportamento semanal*	Há 4 semanas	Há 1 semana	Hoje	Comportamento semanal*
IPCA (%)	0,36	0,34	0,36	▲ (2)	0,34	0,30	0,31	▲ (1)
IGP-DI (%)	0,32	0,39	0,43	▲ (2)	0,37	0,30	0,31	▲ (1)
IGP-M (%)	0,28	0,46	0,50	▲ (3)	0,39	0,42	0,43	▲ (3)
Taxa de câmbio - fim de período (R\$/US\$)	2,02	2,06	2,07	▲ (3)	2,02	2,05	2,06	▲ (1)
Meta Taxa Selic (%a.a.)	-	-	-		8,00	8,45	8,45	▬ (1)

* comportamento dos indicadores desde o último Relatório de Mercado; os valores entre parênteses expressam o número de semanas em que vem ocorrendo o último comportamento

(▲ aumento, ▼ diminuição ou = estabilidade)

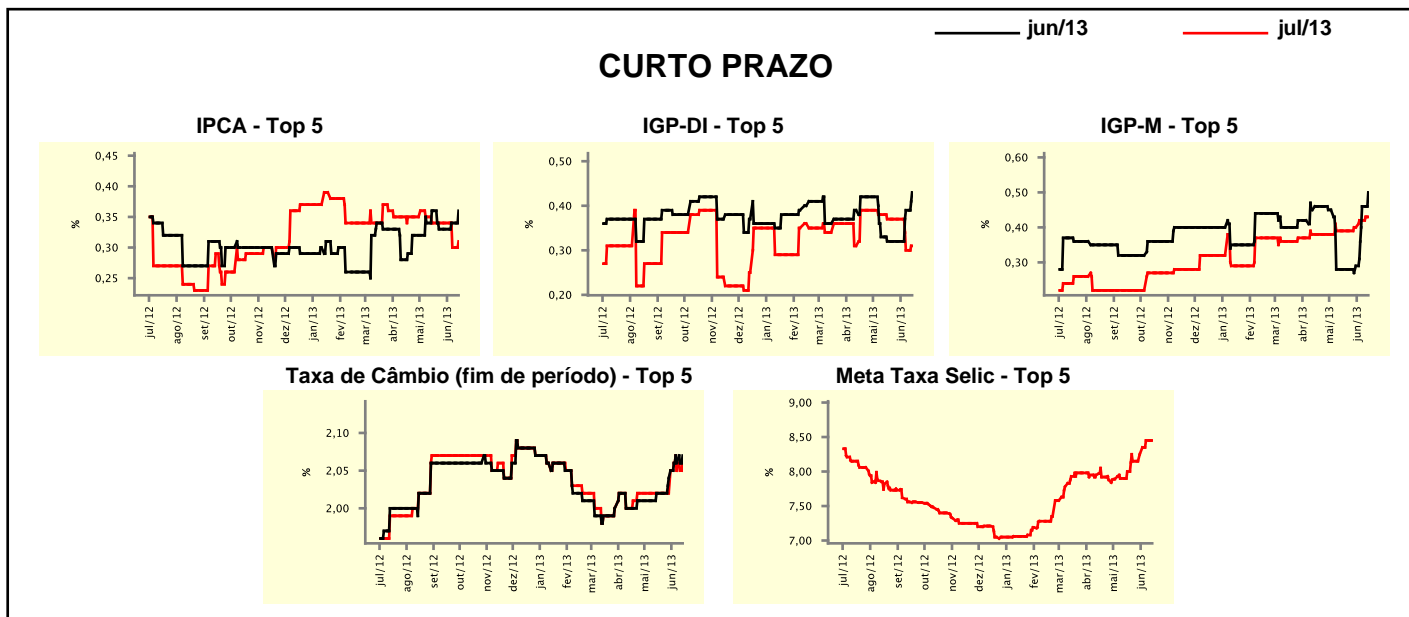

Expectativas de Mercado								
Média - top 5	2013				2014			
	Há 4 semanas	Há 1 semana	Hoje	Comportamento semanal*	Há 4 semanas	Há 1 semana	Hoje	Comportamento semanal*
Curto prazo								
IPCA (%)	5,85	5,86	5,90	▲ (2)	5,95	5,95	6,04	▲ (2)
IGP-DI (%)	3,97	4,30	4,34	▲ (2)	5,27	4,90	4,90	▬ (1)
IGP-M (%)	4,00	4,42	4,56	▲ (3)	5,32	5,16	5,28	▲ (1)
Taxa de câmbio - fim de período (R\$/US\$)	2,04	2,07	2,09	▲ (2)	2,09	2,20	2,20	▬ (1)
Meta Taxa Selic - fim de período (%a.a.)	8,25	8,82	9,00	▲ (4)	8,69	9,00	9,10	▲ (1)
Médio prazo								
IPCA (%)	5,96	6,14	6,19	▲ (2)	5,55	5,97	5,90	▼ (1)
IGP-DI (%)	3,99	4,41	4,77	▲ (2)	5,00	5,02	5,18	▲ (2)
IGP-M (%)	4,41	4,64	4,74	▲ (2)	5,75	5,74	5,86	▲ (1)
Taxa de câmbio - fim de período (R\$/US\$)	2,02	2,06	2,06	▬ (1)	2,05	2,09	2,09	▬ (1)
Meta Taxa Selic - fim de período (%a.a.)	8,29	9,00	9,22	▲ (2)	8,44	9,08	9,45	▲ (2)

* comportamento dos indicadores desde o último Relatório de Mercado; os valores entre parênteses expressam o número de semanas em que vem ocorrendo o último comportamento

(▲ aumento, ▼ diminuição ou = estabilidade)