

Expectativas de Mercado				
Inflação nos próximos 12 meses suavizada				
Mediana - agregado	Há 4 semanas	Há 1 semana	Hoje	Comportamento semanal*
IPCA (%)	5,53	5,57	5,64	▲ (1)
IGP-DI (%)	5,45	5,45	5,48	▲ (1)
IGP-M (%)	5,58	5,43	5,54	▲ (1)
IPC-Fipe (%)	4,93	5,05	5,06	▲ (2)

* comportamento dos indicadores desde o último Relatório de Mercado; os valores entre parênteses expressam o número de semanas em que vem ocorrendo o último comportamento

(▲ aumento, ▼ diminuição ou = estabilidade)

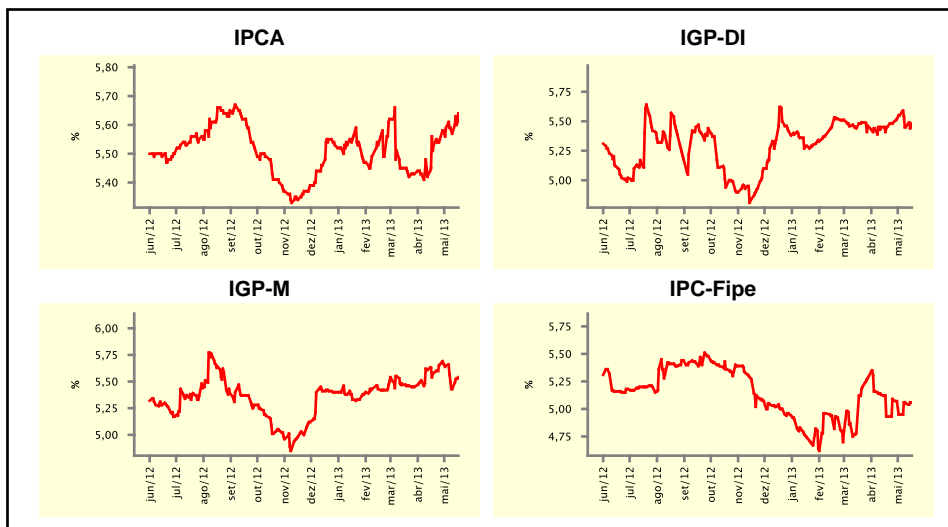

Mediana - agregado	mai/13				jun/13			
	Há 4 semanas	Há 1 semana	Hoje	Comportamento semanal*	Há 4 semanas	Há 1 semana	Hoje	Comportamento semanal*
IPCA (%)	0,31	0,33	0,35	▲ (2)	0,29	0,29	0,29	= (1)
IGP-DI (%)	0,40	0,30	0,21	▼ (4)	0,36	0,35	0,34	▼ (2)
IGP-M (%)	0,38	0,12	0,11	▼ (7)	0,37	0,33	0,32	▼ (3)
IPC-Fipe (%)	0,37	0,38	0,32	▼ (1)	0,36	0,33	0,33	= (1)
Taxa de câmbio - fim de período (R\$/US\$)	2,00	2,00	2,00	= (6)	2,00	2,00	2,00	= (7)
Meta Taxa Selic (%a.a.)	7,75	7,75	7,75	= (5)	-	-	-	= (7)

* comportamento dos indicadores desde o último Relatório de Mercado; os valores entre parênteses expressam o número de semanas em que vem ocorrendo o último comportamento

(▲ aumento, ▼ diminuição ou = estabilidade)

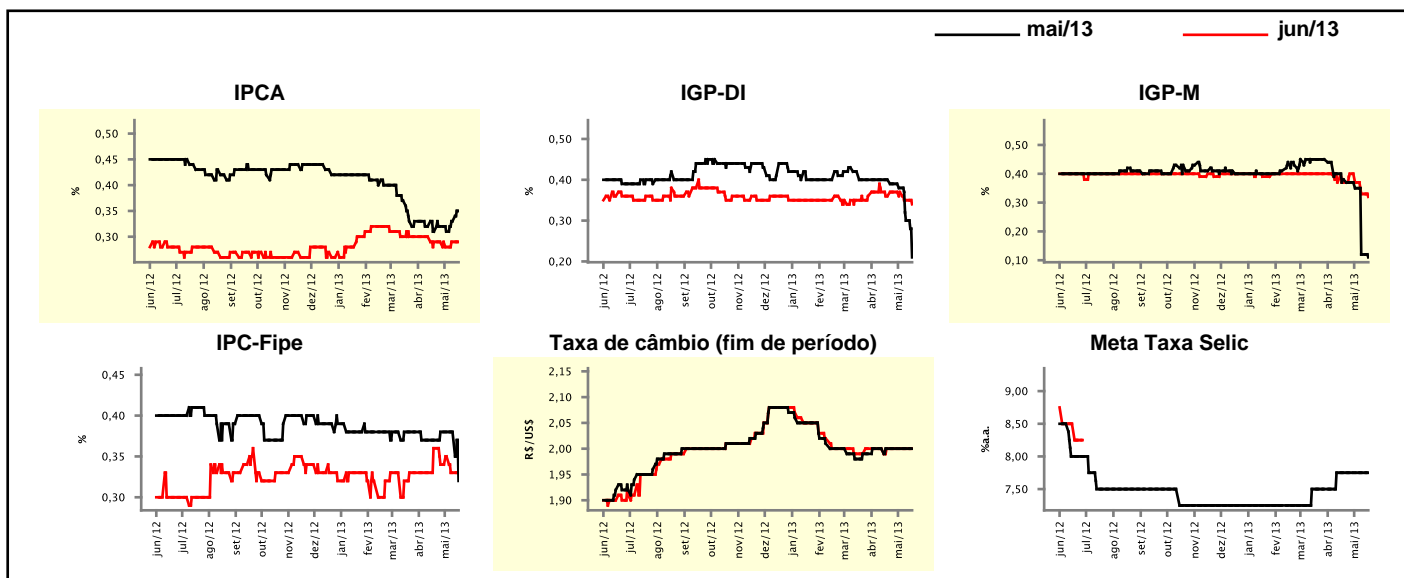

Expectativas de Mercado

Mediana - agregado	2013				2014			
	Há 4 semanas	Há 1 semana	Hoje	Comportamento semanal*	Há 4 semanas	Há 1 semana	Hoje	Comportamento semanal*
IPCA (%)	5,70	5,80	5,80	≡ (1)	5,71	5,80	5,80	≡ (1)
IGP-DI (%)	4,80	4,43	4,39	▼ (3)	5,10	5,10	5,10	≡ (1)
IGP-M (%)	4,91	4,51	4,50	▼ (3)	5,30	5,41	5,30	▼ (1)
IPC-Fipe (%)	5,12	4,95	4,90	▼ (1)	5,00	4,95	5,00	▲ (1)
Taxa de câmbio - fim de período (R\$/US\$)	2,00	2,01	2,02	▲ (2)	2,05	2,05	2,06	▲ (1)
Taxa de câmbio - média do período (R\$/US\$)	2,00	2,00	2,01	▲ (1)	2,04	2,04	2,04	≡ (4)
Meta Taxa Selic - fim de período (%a.a.)	8,25	8,25	8,25	≡ (4)	8,50	8,25	8,25	≡ (3)
Meta Taxa Selic - média do período (%a.a.)	7,81	7,81	7,81	≡ (4)	8,50	8,50	8,33	▼ (1)
Dívida Líquida do Setor Público (% do PIB)	34,50	35,00	35,00	≡ (1)	33,50	34,80	34,90	▲ (4)
PIB (% do crescimento)	3,00	3,00	2,98	▼ (1)	3,50	3,50	3,50	≡ (10)
Produção Industrial (% do crescimento)	2,86	2,53	2,50	▼ (1)	3,75	3,55	3,50	▼ (1)
Conta Corrente (US\$ Bilhões)	-68,66	-70,05	-70,90	▼ (2)	-73,95	-74,80	-75,50	▼ (3)
Balança Comercial (US\$ Bilhões)	10,60	9,05	9,05	≡ (1)	11,30	10,20	10,00	▼ (5)
Invest. Estrangeiro Direto (US\$ Bilhões)	60,00	60,00	60,00	≡ (23)	60,00	60,00	60,00	≡ (40)
Preços Administrados (%)	2,85	2,80	2,70	▼ (1)	4,00	4,20	4,50	▲ (1)

* comportamento dos indicadores desde o último Relatório de Mercado; os valores entre parênteses expressam o número de semanas em que vem ocorrendo o último comportamento

(▲ aumento, ▼ diminuição ou = estabilidade)

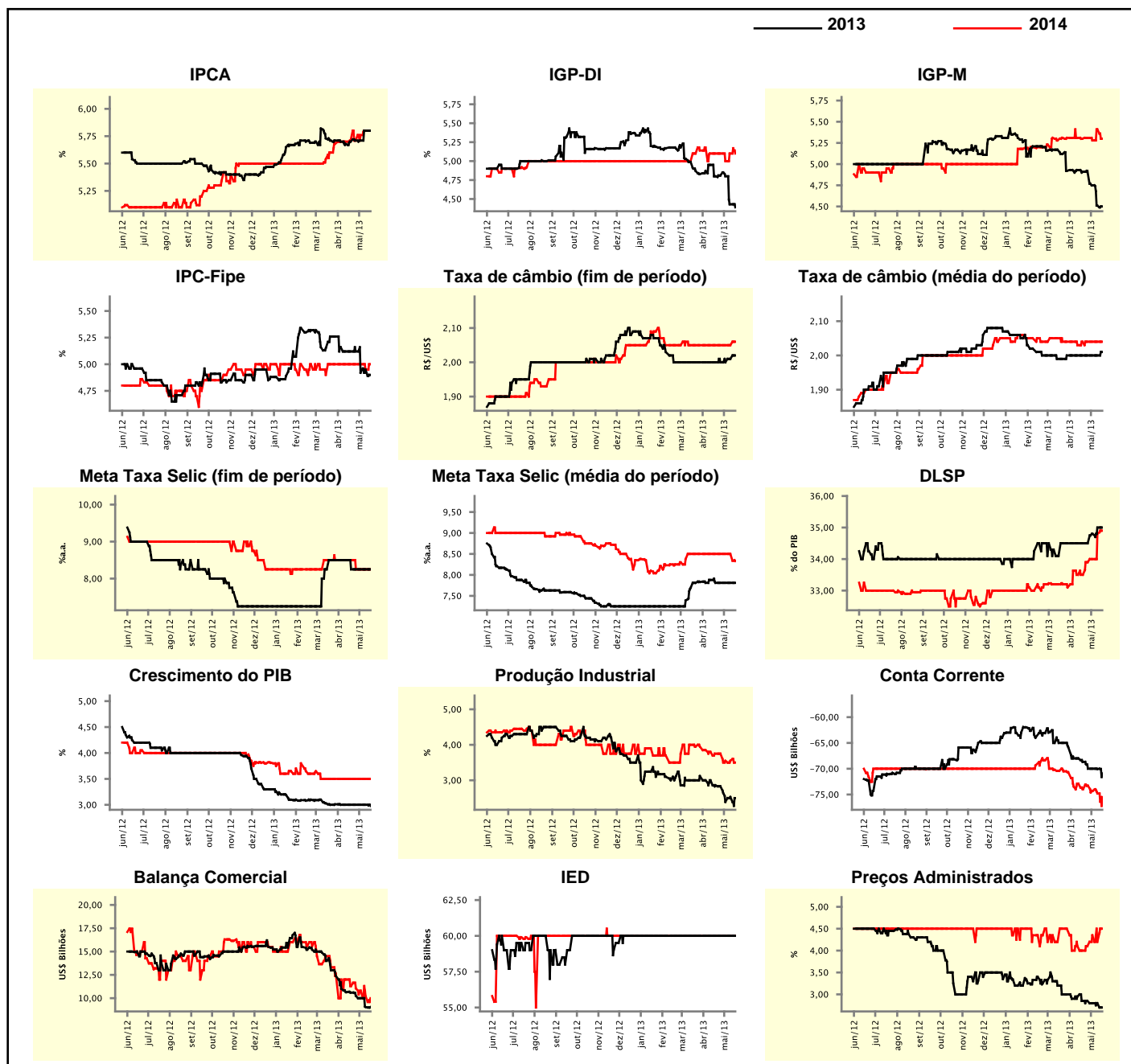

Expectativas de Mercado

Mediana - top 5 - curto prazo	mai/13				jun/13			
	Há 4 semanas	Há 1 semana	Hoje	Comportamento semanal*	Há 4 semanas	Há 1 semana	Hoje	Comportamento semanal*
IPCA (%)	0,31	0,30	0,32	▲ (1)	0,30	0,30	0,30	≡ (4)
IGP-DI (%)	0,43	0,30	0,16	▼ (2)	0,48	0,30	0,35	▲ (1)
IGP-M (%)	0,43	-0,03	-0,03	≡ (1)	0,48	0,29	0,29	≡ (1)
Taxa de câmbio - fim de período (R\$/US\$)	2,00	2,00	2,00	≡ (1)	2,01	2,00	2,01	▲ (1)
Meta Taxa Selic (%a.a.)	7,50	7,75	7,75	≡ (2)	-	-	-	

* comportamento dos indicadores desde o último Relatório de Mercado; os valores entre parênteses expressam o número de semanas em que vem ocorrendo o último comportamento

(▲ aumento, ▼ diminuição ou = estabilidade)

CURTO PRAZO

— mai/13 — jun/13

IPCA - Top 5

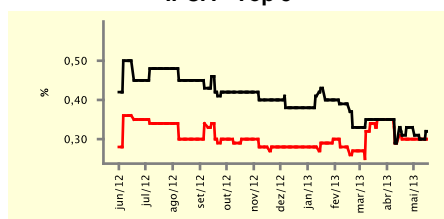

IGP-DI - Top 5

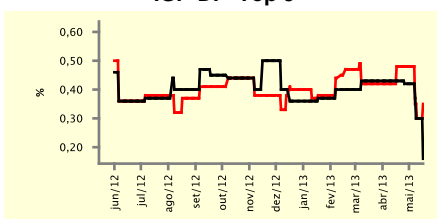

IGP-M - Top 5

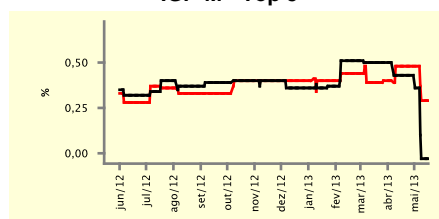

Taxa de Câmbio (fim de período) - Top 5

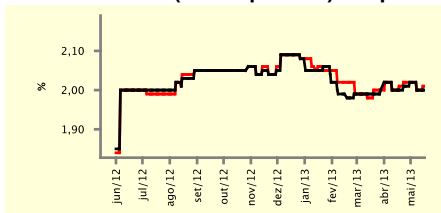

Meta Taxa Selic - Top 5

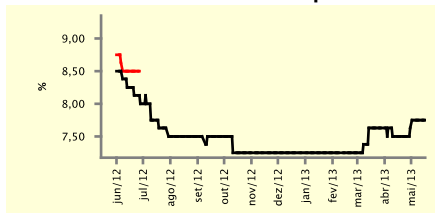

Expectativas de Mercado

Mediana - top 5	2013				2014			
	Há 4 semanas	Há 1 semana	Hoje	Comportamento semanal*	Há 4 semanas	Há 1 semana	Hoje	Comportamento semanal*
Curto prazo								
IPCA (%)	5,64	5,82	5,85	▲ (5)	5,85	6,00	6,00	≡ (1)
IGP-DI (%)	4,79	3,92	3,98	▲ (1)	4,86	5,20	5,20	≡ (1)
IGP-M (%)	4,88	4,06	4,06	≡ (1)	4,90	5,20	5,20	≡ (1)
Taxa de câmbio - fim de período (R\$/US\$)	2,02	2,02	2,02	≡ (6)	2,08	2,06	2,07	▲ (1)
Meta Taxa Selic - fim de período (%a.a.)	8,25	8,25	8,25	≡ (4)	8,25	8,75	8,75	≡ (1)
Médio prazo								
IPCA (%)	5,72	5,81	5,87	▲ (2)	6,05	5,40	5,40	≡ (1)
IGP-DI (%)	4,40	4,39	4,00	▼ (2)	4,75	5,00	5,00	≡ (1)
IGP-M (%)	4,88	4,51	4,51	≡ (1)	4,65	5,89	5,89	≡ (1)
Taxa de câmbio - fim de período (R\$/US\$)	2,00	2,00	2,00	≡ (13)	2,02	2,03	2,03	≡ (1)
Meta Taxa Selic - fim de período (%a.a.)	8,50	8,25	8,25	≡ (2)	8,38	8,25	8,25	≡ (3)

* comportamento dos indicadores desde o último Relatório de Mercado; os valores entre parênteses expressam o número de semanas em que vem ocorrendo o último comportamento

(▲ aumento, ▼ diminuição ou = estabilidade)

Expectativas de Mercado								
Média - top 5 - curto prazo	mai/13				jun/13			
	Há 4 semanas	Há 1 semana	Hoje	Comportamento semanal*	Há 4 semanas	Há 1 semana	Hoje	Comportamento semanal*
IPCA (%)	0,31	0,31	0,34	▲ (1)	0,29	0,34	0,36	▲ (2)
IGP-DI (%)	0,42	0,27	0,21	▼ (2)	0,42	0,33	0,32	▼ (2)
IGP-M (%)	0,40	-0,03	-0,03	▬ (1)	0,46	0,28	0,28	▬ (1)
Taxa de câmbio - fim de período (R\$/US\$)	2,00	2,00	2,01	▲ (1)	2,00	2,01	2,02	▲ (1)
Meta Taxa Selic (%a.a.)	7,63	7,70	7,70	▬ (1)	-	-	-	▬ (1)

* comportamento dos indicadores desde o último Relatório de Mercado; os valores entre parênteses expressam o número de semanas em que vem ocorrendo o último comportamento

(▲ aumento, ▼ diminuição ou = estabilidade)

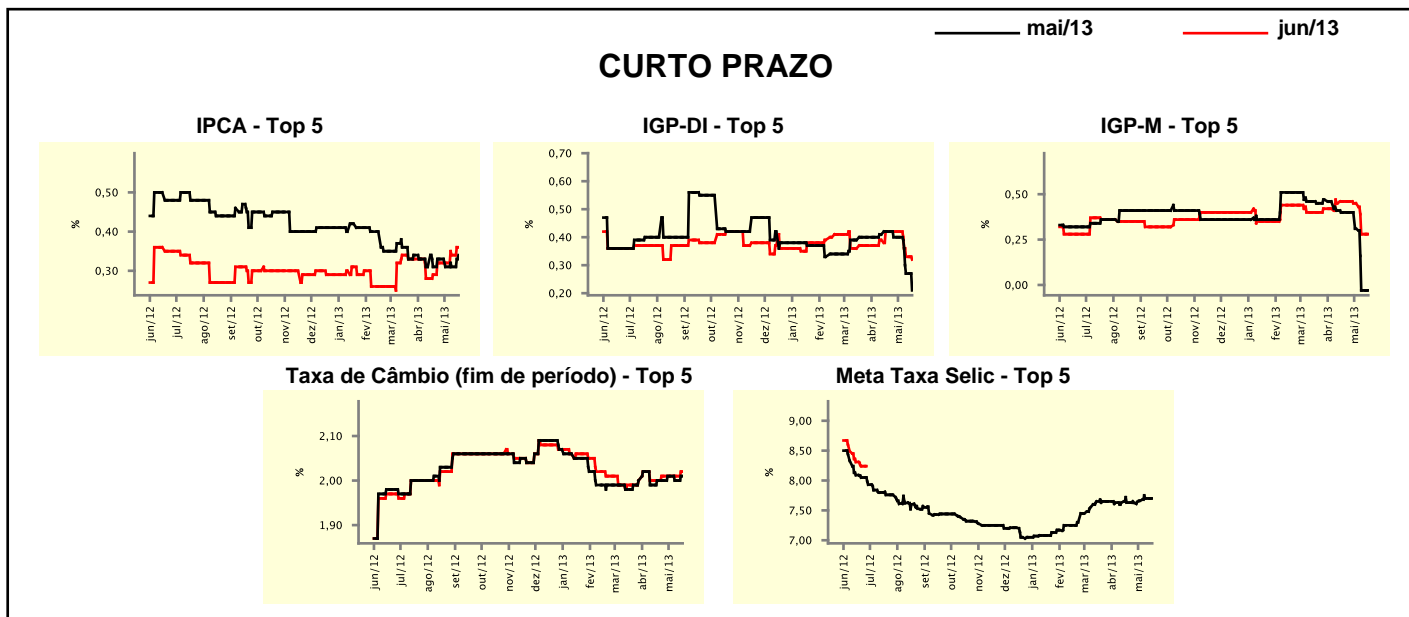

Expectativas de Mercado								
Média - top 5	2013				2014			
	Há 4 semanas	Há 1 semana	Hoje	Comportamento semanal*	Há 4 semanas	Há 1 semana	Hoje	Comportamento semanal*
Curto prazo								
IPCA (%)	5,66	5,82	5,85	▲ (2)	5,81	5,95	5,95	▬ (1)
IGP-DI (%)	4,73	4,00	3,97	▼ (2)	4,90	5,20	5,27	▲ (2)
IGP-M (%)	4,83	4,00	4,00	▬ (1)	4,88	5,32	5,32	▬ (1)
Taxa de câmbio - fim de período (R\$/US\$)	2,03	2,04	2,04	▬ (2)	2,06	2,08	2,09	▲ (1)
Meta Taxa Selic - fim de período (%a.a.)	8,25	8,25	8,25	▬ (1)	8,31	8,69	8,69	▬ (1)
Médio prazo								
IPCA (%)	5,95	5,85	5,96	▲ (1)	6,03	5,55	5,55	▬ (1)
IGP-DI (%)	4,79	4,68	3,99	▼ (2)	4,75	5,00	5,00	▬ (1)
IGP-M (%)	4,86	4,39	4,41	▲ (1)	4,65	5,75	5,75	▬ (1)
Taxa de câmbio - fim de período (R\$/US\$)	2,02	2,02	2,02	▬ (8)	2,04	2,05	2,05	▬ (2)
Meta Taxa Selic - fim de período (%a.a.)	8,50	8,29	8,29	▬ (1)	8,13	8,44	8,44	▬ (1)

* comportamento dos indicadores desde o último Relatório de Mercado; os valores entre parênteses expressam o número de semanas em que vem ocorrendo o último comportamento

(▲ aumento, ▼ diminuição ou = estabilidade)