

Expectativas de Mercado				
Inflação nos próximos 12 meses suavizada				
Mediana - agregado	Há 4 semanas	Há 1 semana	Hoje	Comportamento semanal*
IPCA (%)	5,42	5,59	5,57	▼ (1)
IGP-DI (%)	5,45	5,55	5,45	▼ (1)
IGP-M (%)	5,61	5,65	5,43	▼ (2)
IPC-Fipe (%)	5,13	4,95	5,05	▲ (1)

* comportamento dos indicadores desde o último Relatório de Mercado; os valores entre parênteses expressam o número de semanas em que vem ocorrendo o último comportamento

(▲ aumento, ▼ diminuição ou = estabilidade)

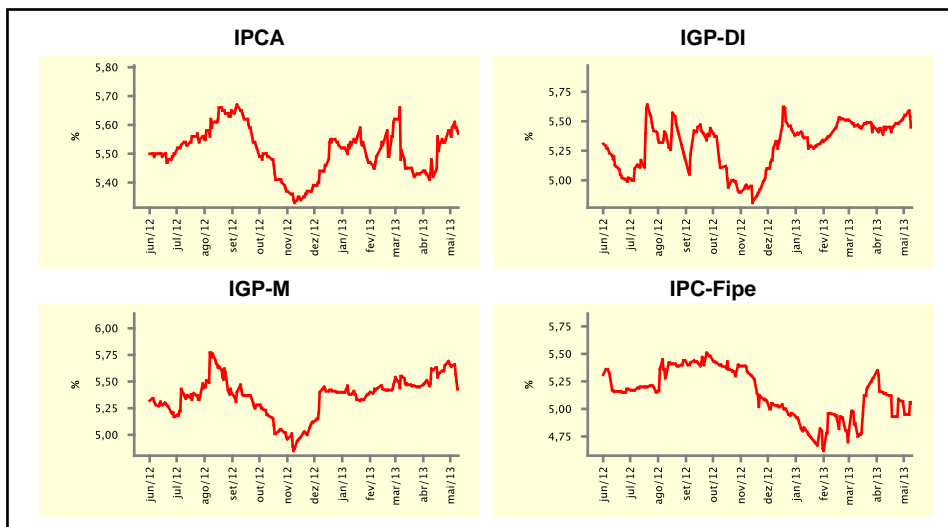

Mediana - agregado	mai/13				jun/13			
	Há 4 semanas	Há 1 semana	Hoje	Comportamento semanal*	Há 4 semanas	Há 1 semana	Hoje	Comportamento semanal*
IPCA (%)	0,32	0,31	0,33	▲ (1)	0,30	0,28	0,29	▲ (1)
IGP-DI (%)	0,40	0,38	0,30	▼ (3)	0,37	0,37	0,35	▼ (1)
IGP-M (%)	0,40	0,35	0,12	▼ (6)	0,37	0,37	0,33	▼ (2)
IPC-Fipe (%)	0,37	0,38	0,38	= (2)	0,33	0,35	0,33	▼ (1)
Taxa de câmbio - fim de período (R\$/US\$)	2,00	2,00	2,00	= (5)	2,00	2,00	2,00	= (6)
Meta Taxa Selic (%a.a.)	7,75	7,75	7,75	= (4)	-	-	-	-

* comportamento dos indicadores desde o último Relatório de Mercado; os valores entre parênteses expressam o número de semanas em que vem ocorrendo o último comportamento

(▲ aumento, ▼ diminuição ou = estabilidade)

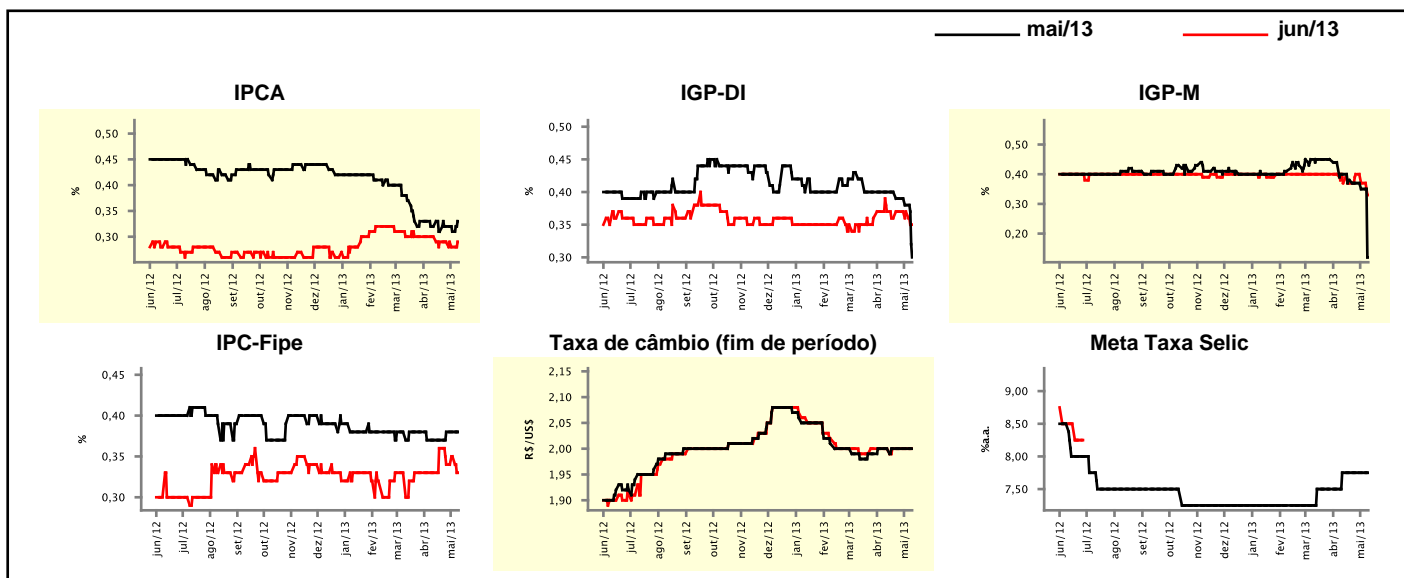

Expectativas de Mercado

Mediana - agregado	2013				2014			
	Há 4 semanas	Há 1 semana	Hoje	Comportamento semanal*	Há 4 semanas	Há 1 semana	Hoje	Comportamento semanal*
IPCA (%)	5,68	5,71	5,80	▲ (1)	5,70	5,76	5,80	▲ (2)
IGP-DI (%)	4,95	4,80	4,43	▼ (2)	5,10	5,00	5,10	▲ (1)
IGP-M (%)	4,93	4,75	4,51	▼ (2)	5,31	5,28	5,41	▲ (1)
IPC-Fipe (%)	5,12	4,92	4,95	▲ (1)	5,00	5,00	4,95	▼ (1)
Taxa de câmbio - fim de período (R\$/US\$)	2,00	2,00	2,01	▲ (1)	2,05	2,05	2,05	▬ (8)
Taxa de câmbio - média do período (R\$/US\$)	2,00	2,00	2,00	▬ (6)	2,03	2,04	2,04	▬ (3)
Meta Taxa Selic - fim de período (%a.a.)	8,50	8,25	8,25	▬ (3)	8,50	8,25	8,25	▬ (2)
Meta Taxa Selic - média do período (%a.a.)	7,88	7,81	7,81	▬ (3)	8,50	8,50	8,50	▬ (8)
Dívida Líquida do Setor Público (% do PIB)	34,50	34,80	35,00	▲ (2)	33,50	34,00	34,80	▲ (3)
PIB (% do crescimento)	3,00	3,00	3,00	▬ (5)	3,50	3,50	3,50	▬ (9)
Produção Industrial (% do crescimento)	3,00	2,39	2,53	▲ (1)	3,80	3,55	3,55	▬ (1)
Conta Corrente (US\$ Bilhões)	-68,00	-70,00	-70,05	▲ (1)	-72,90	-74,30	-74,80	▼ (2)
Balança Comercial (US\$ Bilhões)	10,64	10,00	9,05	▼ (11)	12,00	10,80	10,20	▼ (4)
Invest. Estrangeiro Direto (US\$ Bilhões)	60,00	60,00	60,00	▬ (22)	60,00	60,00	60,00	▬ (39)
Preços Administrados (%)	2,95	2,80	2,80	▬ (1)	4,10	4,35	4,20	▼ (1)

* comportamento dos indicadores desde o último Relatório de Mercado; os valores entre parênteses expressam o número de semanas em que vem ocorrendo o último comportamento

(▲ aumento, ▼ diminuição ou = estabilidade)

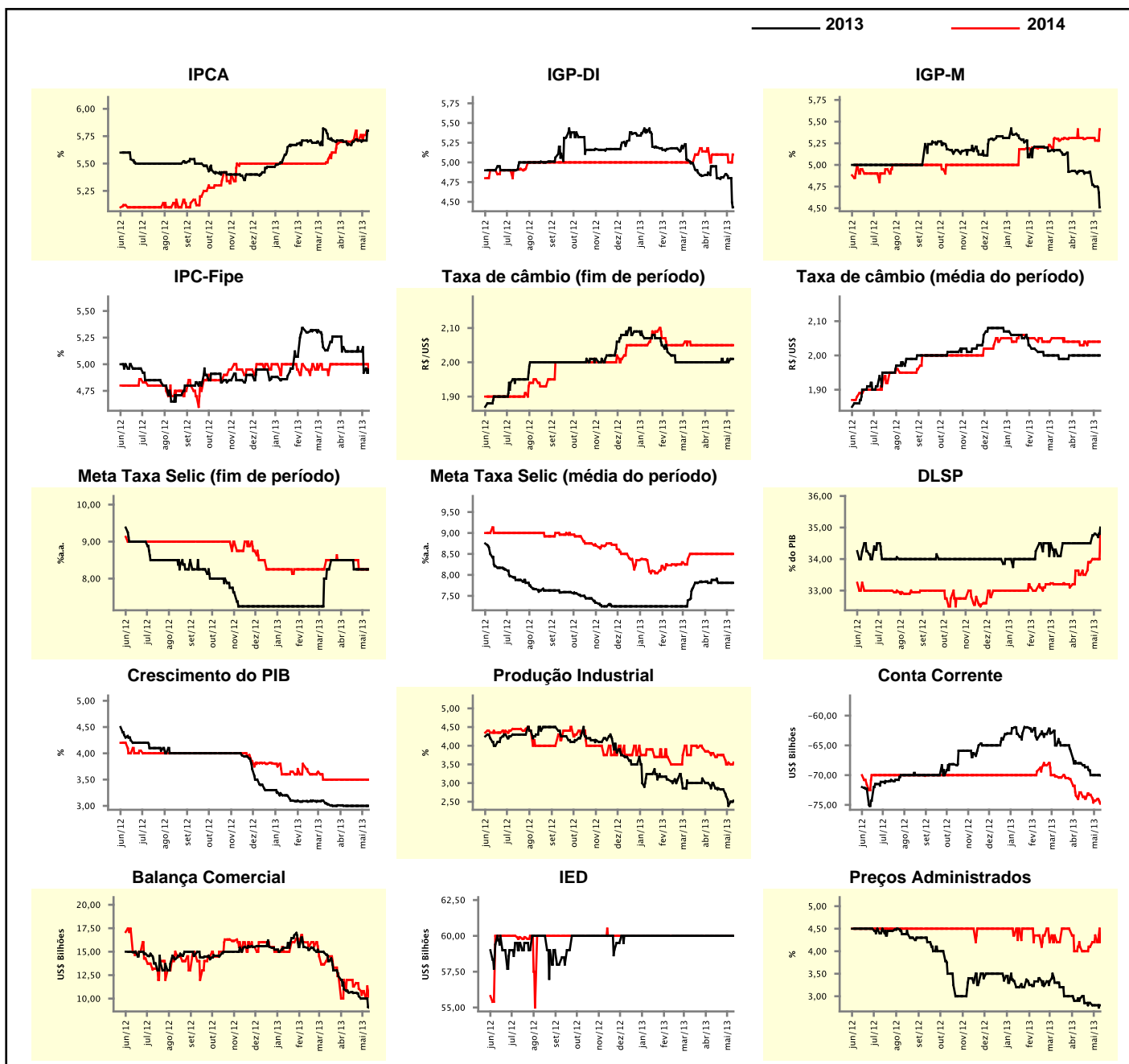

Expectativas de Mercado

Mediana - top 5 - curto prazo	mai/13				jun/13			
	Há 4 semanas	Há 1 semana	Hoje	Comportamento semanal*	Há 4 semanas	Há 1 semana	Hoje	Comportamento semanal*
IPCA (%)	0,29	0,31	0,30	▼ (2)	0,29	0,30	0,30	≡ (3)
IGP-DI (%)	0,43	0,42	0,30	▼ (1)	0,42	0,48	0,30	▼ (1)
IGP-M (%)	0,43	0,36	-0,03	▼ (2)	0,48	0,48	0,29	▼ (1)
Taxa de câmbio - fim de período (R\$/US\$)	2,00	2,02	2,00	▼ (1)	2,00	2,02	2,00	▼ (1)
Meta Taxa Selic (%a.a.)	7,50	7,75	7,75	≡ (1)	-	-	-	-

* comportamento dos indicadores desde o último Relatório de Mercado; os valores entre parênteses expressam o número de semanas em que vem ocorrendo o último comportamento

(▲ aumento, ▼ diminuição ou = estabilidade)

CURTO PRAZO

— mai/13 — jun/13

IPCA - Top 5

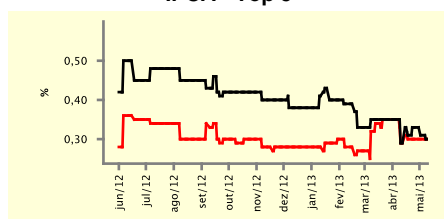

IGP-DI - Top 5

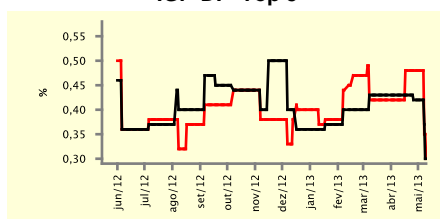

IGP-M - Top 5

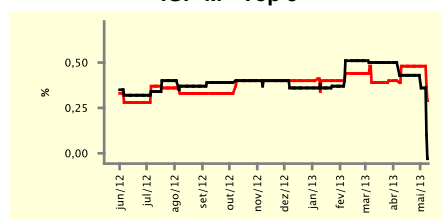

Taxa de Câmbio (fim de período) - Top 5

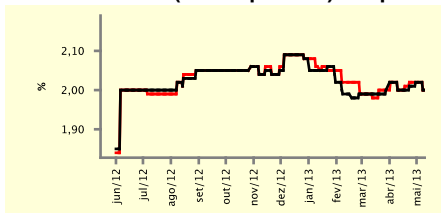

Meta Taxa Selic - Top 5

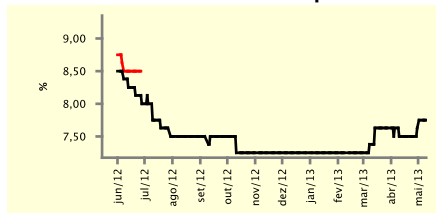

Expectativas de Mercado

Mediana - top 5	2013				2014			
	Há 4 semanas	Há 1 semana	Hoje	Comportamento semanal*	Há 4 semanas	Há 1 semana	Hoje	Comportamento semanal*
Curto prazo								
IPCA (%)	5,57	5,76	5,82	▲ (4)	5,85	5,85	6,00	▲ (1)
IGP-DI (%)	4,87	4,79	3,92	▼ (1)	4,86	4,86	5,20	▲ (1)
IGP-M (%)	4,88	4,73	4,06	▼ (2)	4,90	4,90	5,20	▲ (1)
Taxa de câmbio - fim de período (R\$/US\$)	2,02	2,02	2,02	≡ (5)	2,08	2,09	2,06	▼ (1)
Meta Taxa Selic - fim de período (%a.a.)	8,50	8,25	8,25	≡ (3)	8,50	8,25	8,75	▲ (1)
Médio prazo								
IPCA (%)	5,73	5,76	5,81	▲ (1)	6,05	6,05	5,40	▼ (1)
IGP-DI (%)	4,71	4,40	4,39	▼ (1)	4,75	4,75	5,00	▲ (1)
IGP-M (%)	4,93	4,77	4,51	▼ (4)	4,65	4,65	5,89	▲ (1)
Taxa de câmbio - fim de período (R\$/US\$)	2,00	2,00	2,00	≡ (12)	2,02	2,02	2,03	▲ (1)
Meta Taxa Selic - fim de período (%a.a.)	8,50	8,25	8,25	≡ (1)	8,38	8,25	8,25	≡ (2)

* comportamento dos indicadores desde o último Relatório de Mercado; os valores entre parênteses expressam o número de semanas em que vem ocorrendo o último comportamento

(▲ aumento, ▼ diminuição ou = estabilidade)

Expectativas de Mercado									
Média - top 5 - curto prazo	mai/13				jun/13				
	Há 4 semanas	Há 1 semana	Hoje	Comportamento semanal*	Há 4 semanas	Há 1 semana	Hoje	Comportamento semanal*	
IPCA (%)	0,31	0,31	0,31	= (1)	0,28	0,32	0,34	▲ (1)	
IGP-DI (%)	0,41	0,40	0,27	▼ (1)	0,39	0,42	0,33	▼ (1)	
IGP-M (%)	0,41	0,31	-0,03	▼ (2)	0,45	0,45	0,28	▼ (2)	
Taxa de câmbio - fim de período (R\$/US\$)	1,99	2,01	2,00	▼ (1)	2,00	2,01	2,01	= (2)	
Meta Taxa Selic (%a.a.)	7,63	7,66	7,70	▲ (2)	-	-	-	=	

* comportamento dos indicadores desde o último Relatório de Mercado; os valores entre parênteses expressam o número de semanas em que vem ocorrendo o último comportamento

(▲ aumento, ▼ diminuição ou = estabilidade)

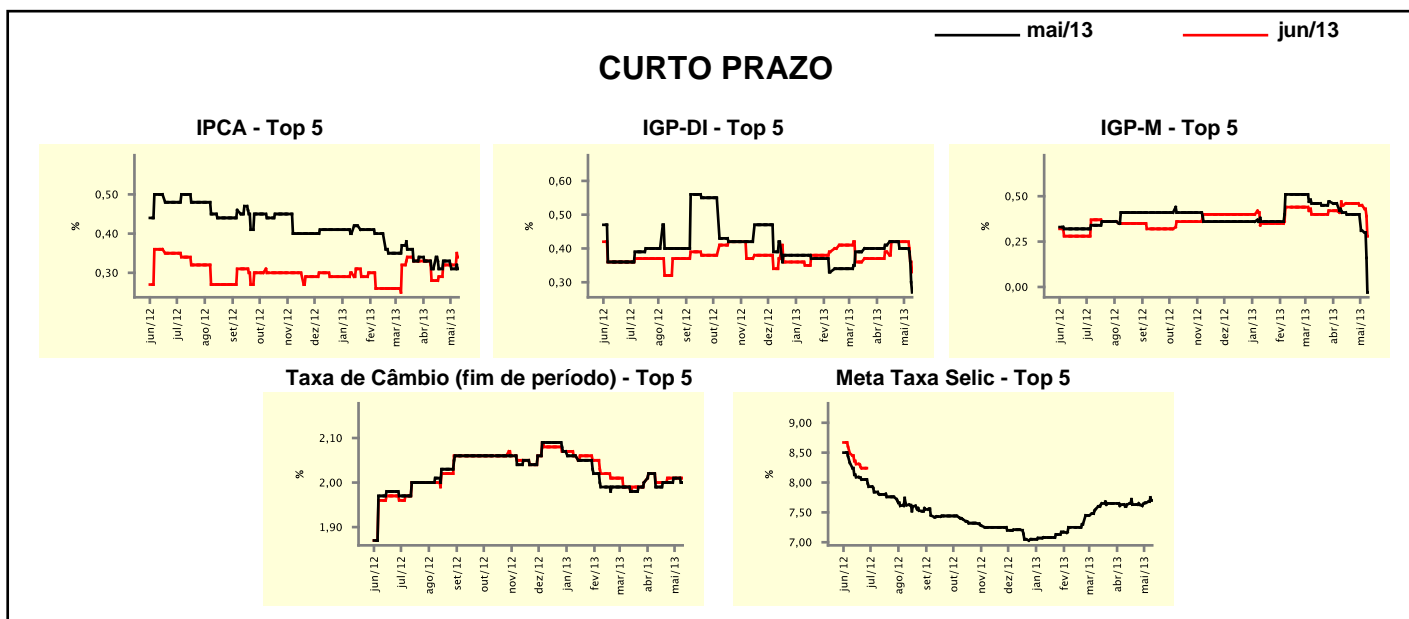

Expectativas de Mercado								
Média - top 5	2013				2014			
	Há 4 semanas	Há 1 semana	Hoje	Comportamento semanal*	Há 4 semanas	Há 1 semana	Hoje	Comportamento semanal*
Curto prazo								
IPCA (%)	5,60	5,70	5,82	▲ (1)	5,81	5,81	5,95	▲ (1)
IGP-DI (%)	4,76	4,70	4,00	▼ (1)	4,90	4,90	5,20	▲ (1)
IGP-M (%)	4,94	4,63	4,00	▼ (2)	4,88	4,88	5,32	▲ (1)
Taxa de câmbio - fim de período (R\$/US\$)	2,03	2,04	2,04	= (1)	2,06	2,11	2,08	▼ (1)
Meta Taxa Selic - fim de período (%a.a.)	8,25	8,16	8,25	▲ (1)	8,40	8,27	8,69	▲ (2)
Médio prazo								
IPCA (%)	5,94	5,96	5,85	▼ (1)	6,03	6,03	5,55	▼ (1)
IGP-DI (%)	4,95	4,79	4,68	▼ (1)	4,75	4,75	5,00	▲ (1)
IGP-M (%)	4,97	4,70	4,39	▼ (1)	4,65	4,65	5,75	▲ (1)
Taxa de câmbio - fim de período (R\$/US\$)	2,02	2,02	2,02	= (7)	2,04	2,05	2,05	= (1)
Meta Taxa Selic - fim de período (%a.a.)	8,50	8,31	8,29	▼ (3)	8,13	7,83	8,44	▲ (1)

* comportamento dos indicadores desde o último Relatório de Mercado; os valores entre parênteses expressam o número de semanas em que vem ocorrendo o último comportamento

(▲ aumento, ▼ diminuição ou = estabilidade)