

Expectativas de Mercado				
Inflação nos próximos 12 meses suavizada				
Mediana - agregado	Há 4 semanas	Há 1 semana	Hoje	Comportamento semanal*
IPCA (%)	5,42	5,42	5,53	▲ (1)
IGP-DI (%)	5,49	5,45	5,45	▬ (1)
IGP-M (%)	5,46	5,61	5,58	▼ (1)
IPC-Fipe (%)	5,20	5,13	4,93	▼ (3)

* comportamento dos indicadores desde o último Relatório de Mercado; os valores entre parênteses expressam o número de semanas em que vem ocorrendo o último comportamento

(▲ aumento, ▼ diminuição ou = estabilidade)

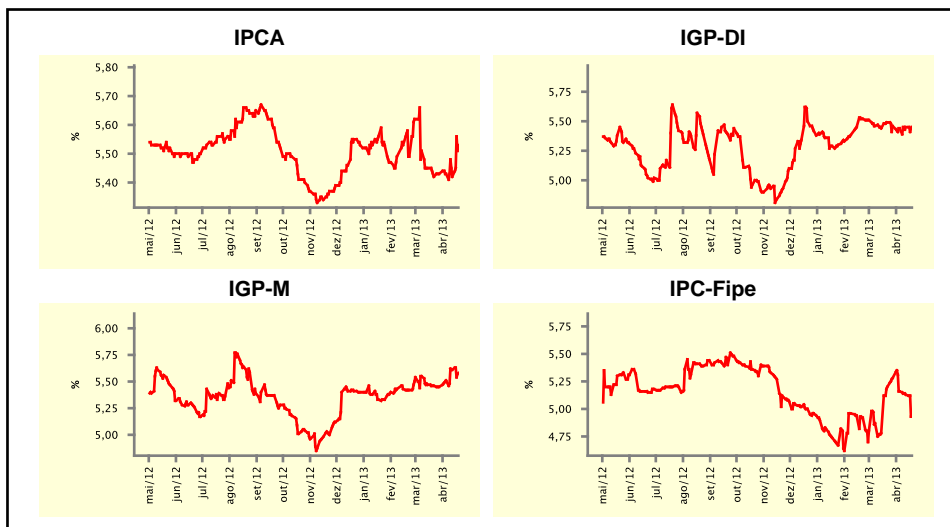

Mediana - agregado	abr/13				mai/13			
	Há 4 semanas	Há 1 semana	Hoje	Comportamento semanal*	Há 4 semanas	Há 1 semana	Hoje	Comportamento semanal*
IPCA (%)	0,40	0,42	0,44	▲ (2)	0,33	0,32	0,31	▼ (2)
IGP-DI (%)	0,40	0,40	0,27	▼ (1)	0,40	0,40	0,40	▬ (4)
IGP-M (%)	0,40	0,35	0,32	▼ (3)	0,45	0,40	0,38	▼ (3)
IPC-Fipe (%)	0,40	0,40	0,30	▼ (1)	0,38	0,37	0,37	▬ (2)
Taxa de câmbio - fim de período (R\$/US\$)	1,98	1,99	1,99	▬ (1)	1,99	2,00	2,00	▬ (2)
Meta Taxa Selic (%a.a.)	7,25	7,25	-	▬ (1)	7,50	7,75	7,75	▬ (1)

* comportamento dos indicadores desde o último Relatório de Mercado; os valores entre parênteses expressam o número de semanas em que vem ocorrendo o último comportamento

(▲ aumento, ▼ diminuição ou = estabilidade)

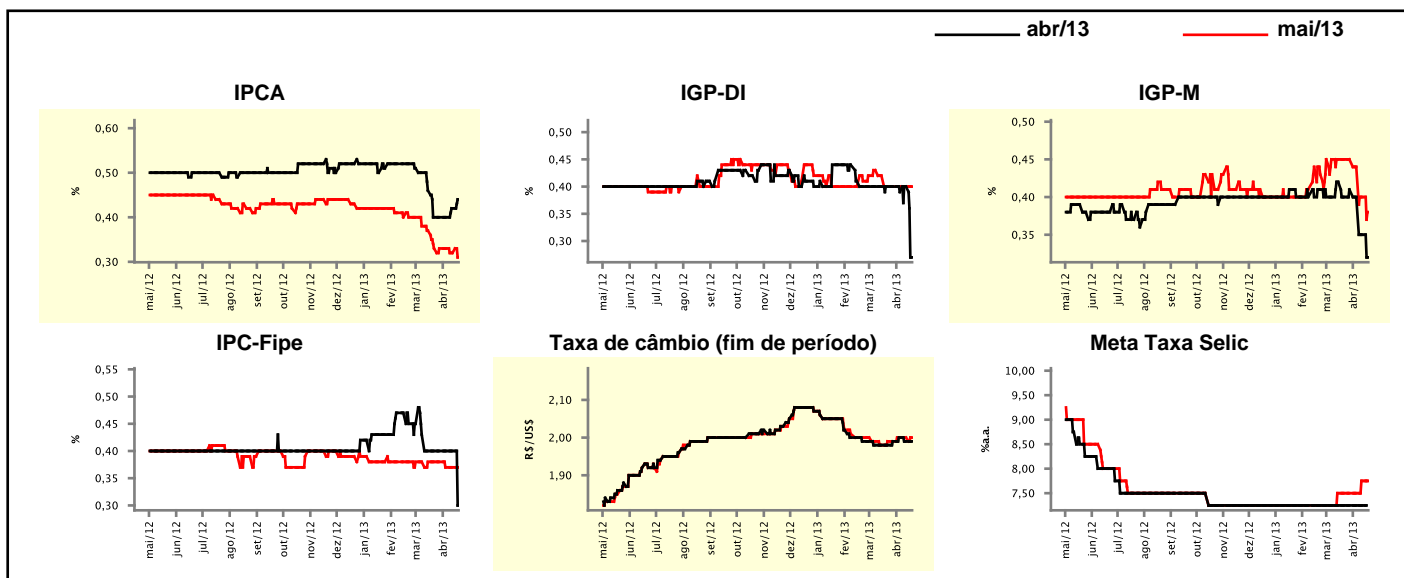

Expectativas de Mercado

Mediana - agregado	2013				2014			
	Há 4 semanas	Há 1 semana	Hoje	Comportamento semanal*	Há 4 semanas	Há 1 semana	Hoje	Comportamento semanal*
IPCA (%)	5,71	5,68	5,70	▲ (1)	5,60	5,70	5,71	▲ (1)
IGP-DI (%)	4,87	4,95	4,80	▼ (1)	5,10	5,10	5,10	▬ (1)
IGP-M (%)	5,12	4,93	4,91	▼ (1)	5,31	5,31	5,30	▼ (1)
IPC-Fipe (%)	5,26	5,12	5,12	▬ (1)	5,00	5,00	5,00	▬ (4)
Taxa de câmbio - fim de período (R\$/US\$)	2,00	2,00	2,00	▬ (8)	2,05	2,05	2,05	▬ (5)
Taxa de câmbio - média do período (R\$/US\$)	1,99	2,00	2,00	▬ (3)	2,04	2,03	2,04	▲ (1)
Meta Taxa Selic - fim de período (%a.a.)	8,50	8,50	8,25	▼ (1)	8,50	8,50	8,50	▬ (5)
Meta Taxa Selic - média do período (%a.a.)	7,81	7,88	7,81	▼ (1)	8,50	8,50	8,50	▬ (5)
Dívida Líquida do Setor Público (% do PIB)	34,50	34,50	34,50	▬ (4)	33,20	33,50	33,50	▬ (1)
PIB (% do crescimento)	3,00	3,00	3,00	▬ (2)	3,50	3,50	3,50	▬ (6)
Produção Industrial (% do crescimento)	3,00	3,00	2,86	▼ (1)	3,95	3,80	3,75	▼ (3)
Conta Corrente (US\$ Bilhões)	-65,00	-68,00	-68,66	▼ (1)	-70,50	-72,90	-73,95	▼ (1)
Balança Comercial (US\$ Bilhões)	13,00	10,64	10,60	▼ (8)	13,30	12,00	11,30	▼ (1)
Invest. Estrangeiro Direto (US\$ Bilhões)	60,00	60,00	60,00	▬ (19)	60,00	60,00	60,00	▬ (36)
Preços Administrados (%)	3,00	2,95	2,85	▼ (1)	4,50	4,10	4,00	▼ (1)

* comportamento dos indicadores desde o último Relatório de Mercado; os valores entre parênteses expressam o número de semanas em que vem ocorrendo o último comportamento

(▲ aumento, ▼ diminuição ou = estabilidade)

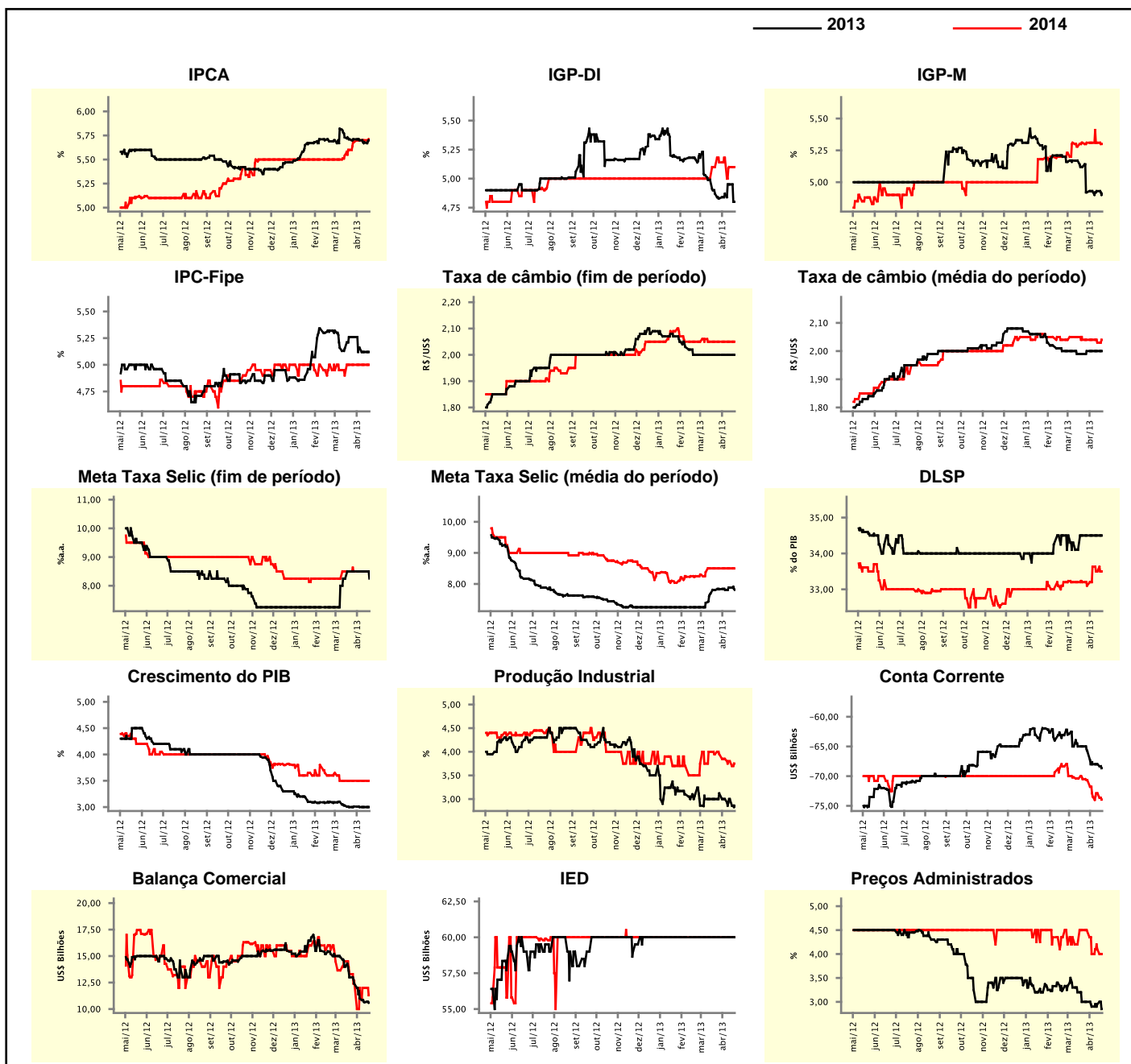

Expectativas de Mercado

Mediana - top 5 - curto prazo	abr/13				mai/13			
	Há 4 semanas	Há 1 semana	Hoje	Comportamento semanal*	Há 4 semanas	Há 1 semana	Hoje	Comportamento semanal*
IPCA (%)	0,40	0,38	0,44	▲ (1)	0,35	0,29	0,31	▲ (1)
IGP-DI (%)	0,35	0,35	0,19	▼ (1)	0,43	0,43	0,43	≡ (6)
IGP-M (%)	0,45	0,35	0,22	▼ (2)	0,50	0,43	0,43	≡ (1)
Taxa de câmbio - fim de período (R\$/US\$)	1,99	1,99	1,99	≡ (1)	1,99	2,00	2,00	≡ (1)
Meta Taxa Selic (%a.a.)	7,25	7,25	-		7,63	7,50	7,50	≡ (1)

* comportamento dos indicadores desde o último Relatório de Mercado; os valores entre parênteses expressam o número de semanas em que vem ocorrendo o último comportamento

(▲ aumento, ▼ diminuição ou = estabilidade)

CURTO PRAZO

— abr/13 — mai/13

IPCA - Top 5

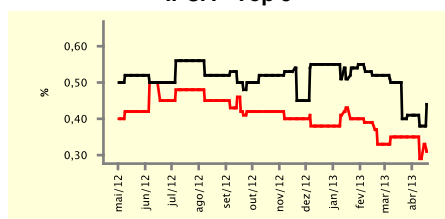

IGP-DI - Top 5

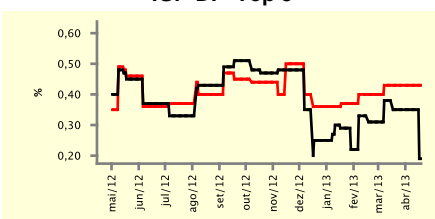

IGP-M - Top 5

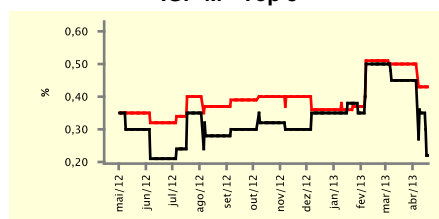

Taxa de Câmbio (fim de período) - Top 5

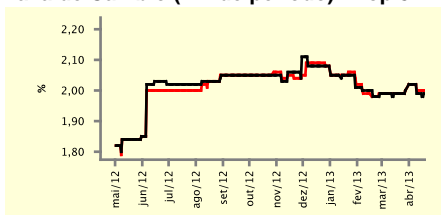

Meta Taxa Selic - Top 5

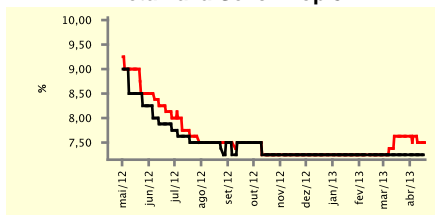

Expectativas de Mercado

Mediana - top 5	2013				2014			
	Há 4 semanas	Há 1 semana	Hoje	Comportamento semanal*	Há 4 semanas	Há 1 semana	Hoje	Comportamento semanal*
Curto prazo								
IPCA (%)	5,77	5,57	5,64	▲ (1)	6,00	5,85	5,85	≡ (1)
IGP-DI (%)	4,96	4,87	4,79	▼ (2)	4,86	4,86	4,86	≡ (6)
IGP-M (%)	5,14	4,88	4,88	≡ (1)	5,10	4,90	4,90	≡ (1)
Taxa de câmbio - fim de período (R\$/US\$)	2,00	2,02	2,02	≡ (2)	2,04	2,08	2,08	≡ (1)
Meta Taxa Selic - fim de período (%a.a.)	8,38	8,50	8,25	▼ (1)	8,38	8,50	8,25	▼ (1)
Médio prazo								
IPCA (%)	5,72	5,73	5,72	▼ (2)	6,05	6,05	6,05	≡ (6)
IGP-DI (%)	4,61	4,71	4,40	▼ (1)	4,50	4,75	4,75	≡ (1)
IGP-M (%)	5,17	4,93	4,88	▼ (1)	4,50	4,65	4,65	≡ (1)
Taxa de câmbio - fim de período (R\$/US\$)	2,00	2,00	2,00	≡ (9)	2,02	2,02	2,02	≡ (6)
Meta Taxa Selic - fim de período (%a.a.)	8,50	8,50	8,50	≡ (1)	8,50	8,38	8,38	≡ (1)

* comportamento dos indicadores desde o último Relatório de Mercado; os valores entre parênteses expressam o número de semanas em que vem ocorrendo o último comportamento

(▲ aumento, ▼ diminuição ou = estabilidade)

Expectativas de Mercado									
Média - top 5 - curto prazo	abr/13				mai/13				
	Há 4 semanas	Há 1 semana	Hoje	Comportamento semanal*	Há 4 semanas	Há 1 semana	Hoje	Comportamento semanal*	
IPCA (%)	0,41	0,39	0,42	▲ (1)	0,33	0,31	0,31	▬ (1)	
IGP-DI (%)	0,35	0,35	0,17	▼ (1)	0,40	0,41	0,42	▲ (2)	
IGP-M (%)	0,39	0,34	0,24	▼ (2)	0,45	0,41	0,40	▼ (3)	
Taxa de câmbio - fim de período (R\$/US\$)	1,99	1,99	1,99	▬ (1)	1,99	1,99	2,00	▲ (1)	
Meta Taxa Selic (%a.a.)	7,35	7,37	-	▬ (1)	7,65	7,63	7,63	▬ (2)	

* comportamento dos indicadores desde o último Relatório de Mercado; os valores entre parênteses expressam o número de semanas em que vem ocorrendo o último comportamento

(▲ aumento, ▼ diminuição ou = estabilidade)

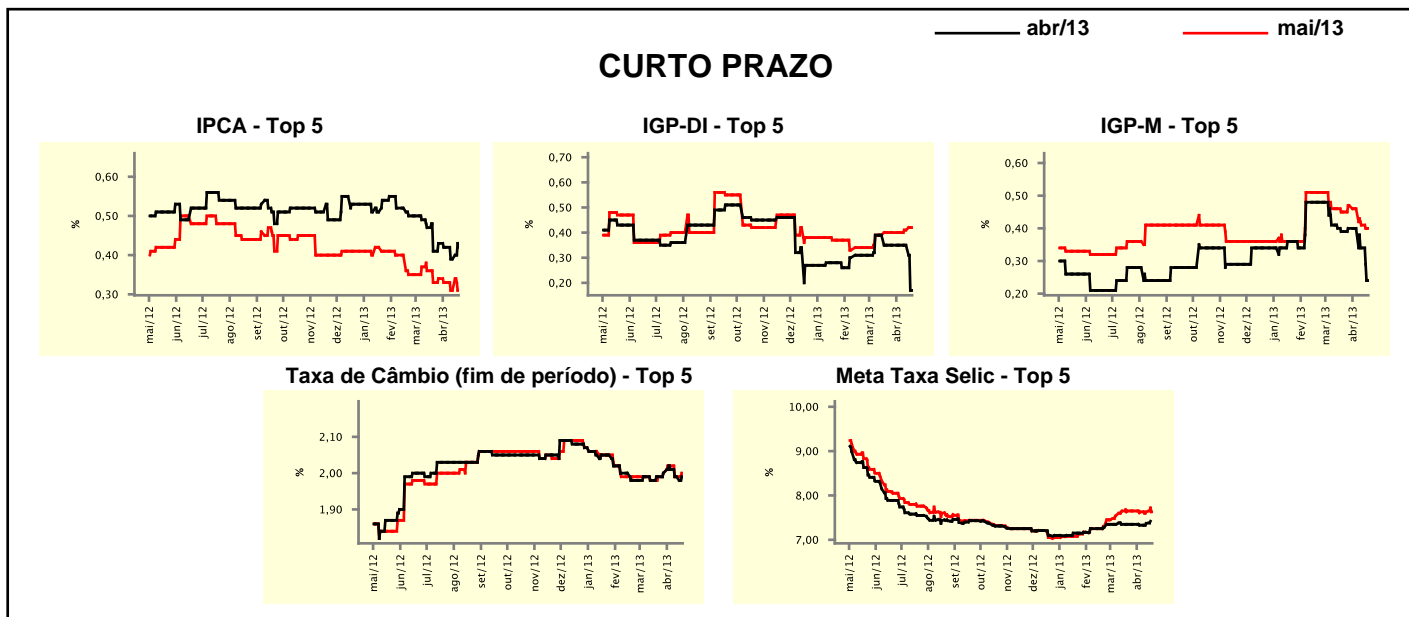

Expectativas de Mercado								
Média - top 5	2013				2014			
	Há 4 semanas	Há 1 semana	Hoje	Comportamento semanal*	Há 4 semanas	Há 1 semana	Hoje	Comportamento semanal*
Curto prazo								
IPCA (%)	5,93	5,60	5,66	▲ (1)	5,95	5,81	5,81	▬ (1)
IGP-DI (%)	5,02	4,76	4,73	▼ (2)	4,90	4,90	4,90	▬ (6)
IGP-M (%)	5,08	4,94	4,83	▼ (8)	5,08	4,88	4,88	▬ (1)
Taxa de câmbio - fim de período (R\$/US\$)	2,00	2,03	2,03	▬ (1)	2,03	2,06	2,06	▬ (1)
Meta Taxa Selic - fim de período (%a.a.)	8,23	8,25	8,25	▬ (1)	8,31	8,40	8,31	▼ (1)
Médio prazo								
IPCA (%)	5,78	5,94	5,95	▲ (2)	5,97	6,03	6,03	▬ (1)
IGP-DI (%)	5,26	4,95	4,79	▼ (2)	4,50	4,75	4,75	▬ (1)
IGP-M (%)	5,54	4,97	4,86	▼ (2)	4,50	4,65	4,65	▬ (1)
Taxa de câmbio - fim de período (R\$/US\$)	2,02	2,02	2,02	▬ (4)	2,01	2,04	2,04	▬ (1)
Meta Taxa Selic - fim de período (%a.a.)	8,25	8,50	8,50	▬ (1)	8,50	8,13	8,13	▬ (1)

* comportamento dos indicadores desde o último Relatório de Mercado; os valores entre parênteses expressam o número de semanas em que vem ocorrendo o último comportamento

(▲ aumento, ▼ diminuição ou = estabilidade)