

Expectativas de Mercado				
Inflação nos próximos 12 meses suavizada				
Mediana - agregado	Há 4 semanas	Há 1 semana	Hoje	Comportamento semanal*
IPCA (%)	5,61	5,65	5,67	▲ (2)
IGP-DI (%)	5,38	5,18	5,22	▲ (1)
IGP-M (%)	5,76	5,39	5,40	▲ (1)
IPC-Fipe (%)	5,31	5,44	5,42	▼ (1)

* comportamento dos indicadores desde o último Relatório de Mercado; os valores entre parênteses expressam o número de semanas em que vem ocorrendo o último comportamento

(▲ aumento, ▼ diminuição ou = estabilidade)

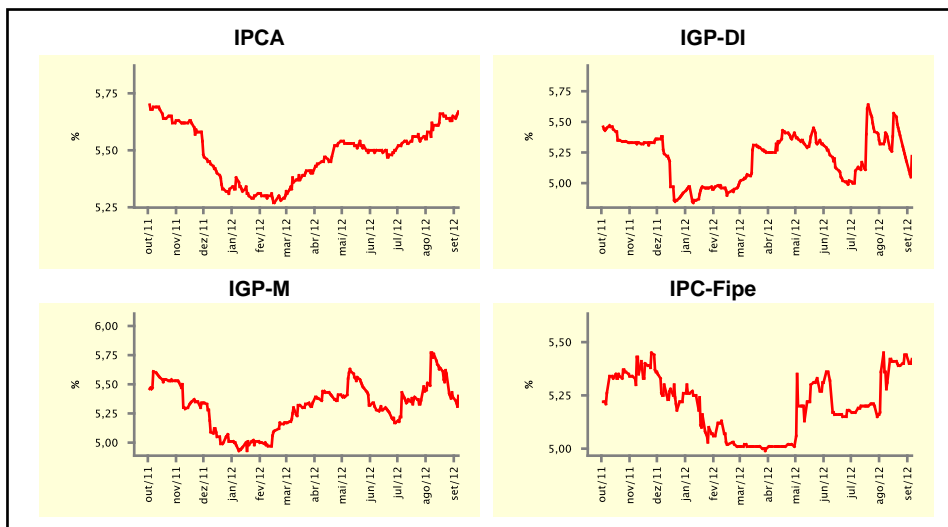

Mediana - agregado	set/12				out/12			
	Há 4 semanas	Há 1 semana	Hoje	Comportamento semanal*	Há 4 semanas	Há 1 semana	Hoje	Comportamento semanal*
IPCA (%)	0,40	0,41	0,44	▲ (2)	0,47	0,48	0,48	= (2)
IGP-DI (%)	0,44	0,52	0,55	▲ (1)	0,45	0,45	0,46	▲ (1)
IGP-M (%)	0,53	0,60	0,70	▲ (1)	0,45	0,45	0,50	▲ (1)
IPC-Fipe (%)	0,40	0,44	0,45	▲ (1)	0,45	0,46	0,48	▲ (2)
Taxa de câmbio - fim de período (R\$/US\$)	2,02	2,02	2,03	▲ (1)	2,00	2,01	2,02	▲ (2)
Meta Taxa Selic (%a.a.)	-	-	-	-	7,25	7,25	7,25	= (5)

* comportamento dos indicadores desde o último Relatório de Mercado; os valores entre parênteses expressam o número de semanas em que vem ocorrendo o último comportamento

(▲ aumento, ▼ diminuição ou = estabilidade)

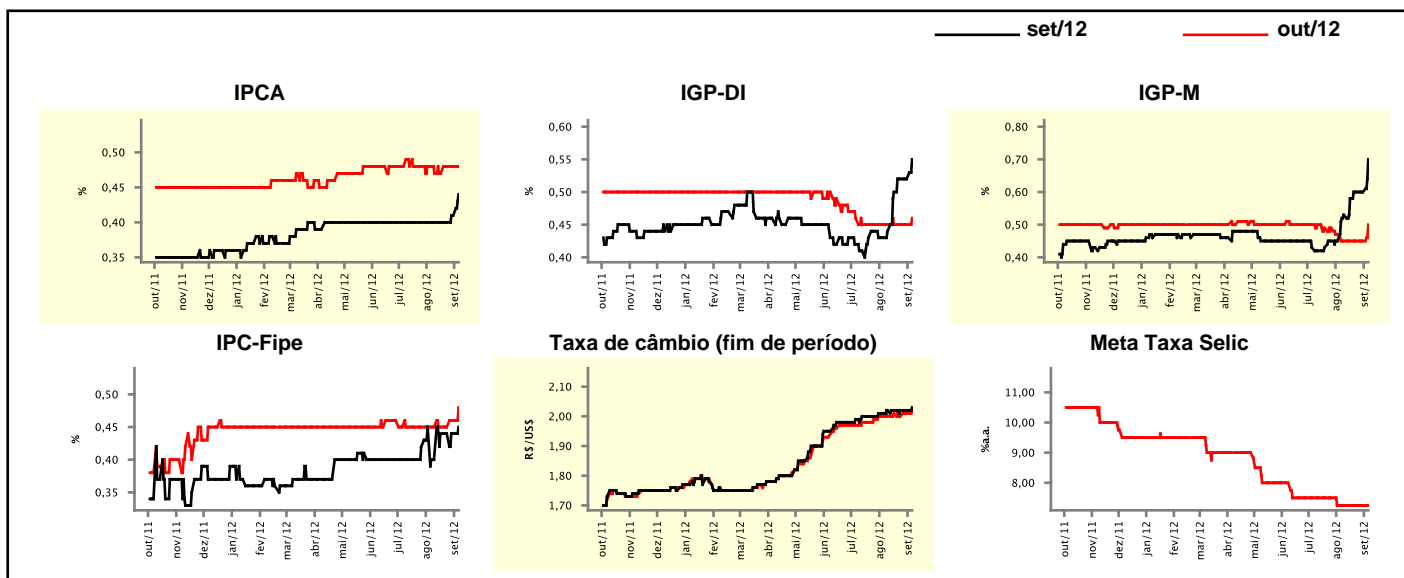

Expectativas de Mercado

Mediana - agregado	2012				2013			
	Há 4 semanas	Há 1 semana	Hoje	Comportamento semanal*	Há 4 semanas	Há 1 semana	Hoje	Comportamento semanal*
IPCA (%)	5,11	5,20	5,24	▲ (9)	5,50	5,51	5,54	▲ (2)
IGP-DI (%)	7,70	8,17	8,44	▲ (11)	5,00	5,01	5,06	▲ (2)
IGP-M (%)	7,58	8,03	8,21	▲ (12)	5,00	5,00	5,00	▬ (19)
IPC-Fipe (%)	4,30	4,38	4,31	▼ (1)	4,65	4,80	4,80	▬ (1)
Taxa de câmbio - fim de período (R\$/US\$)	2,00	2,00	2,00	▬ (5)	2,00	2,00	2,00	▬ (5)
Taxa de câmbio - média do período (R\$/US\$)	1,94	1,94	1,95	▲ (1)	1,98	2,00	2,00	▬ (1)
Meta Taxa Selic - fim de período (%a.a.)	7,25	7,25	7,25	▬ (5)	8,50	8,50	8,25	▼ (1)
Meta Taxa Selic - média do período (%a.a.)	8,47	8,47	8,47	▬ (5)	7,66	7,63	7,63	▬ (3)
Dívida Líquida do Setor Público (% do PIB)	35,20	35,25	35,37	▲ (1)	34,00	34,00	34,00	▬ (5)
PIB (% do crescimento)	1,81	1,64	1,62	▼ (6)	4,00	4,00	4,00	▬ (5)
Produção Industrial (% do crescimento)	-1,00	-1,78	-1,89	▼ (15)	4,30	4,50	4,50	▬ (2)
Conta Corrente (US\$ Bilhões)	-59,25	-58,80	-59,20	▼ (3)	-70,00	-70,00	-70,00	▬ (6)
Balança Comercial (US\$ Bilhões)	18,00	18,04	18,00	▼ (1)	14,20	15,00	14,57	▼ (1)
Invest. Estrangeiro Direto (US\$ Bilhões)	55,00	55,00	55,00	▬ (11)	60,00	59,01	58,00	▼ (1)
Preços Administrados (%)	3,50	3,50	3,50	▬ (7)	4,38	4,30	4,30	▬ (2)

* comportamento dos indicadores desde o último Relatório de Mercado; os valores entre parênteses expressam o número de semanas em que vem ocorrendo o último comportamento

(▲ aumento, ▼ diminuição ou = estabilidade)

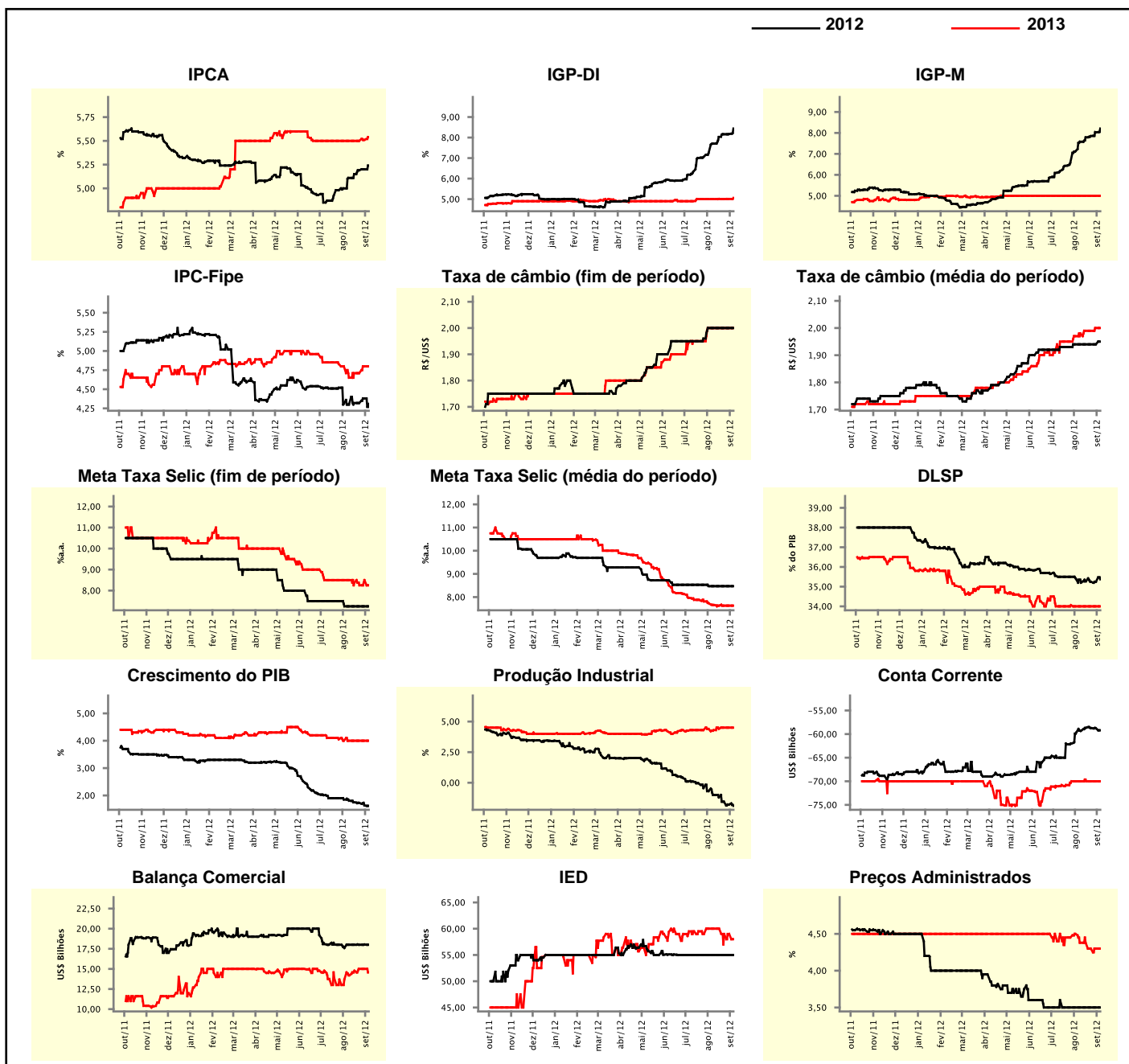

Expectativas de Mercado

Mediana - top 5 - curto prazo	set/12				out/12			
	Há 4 semanas	Há 1 semana	Hoje	Comportamento semanal*	Há 4 semanas	Há 1 semana	Hoje	Comportamento semanal*
IPCA (%)	0,37	0,42	0,46	▲ (1)	0,44	0,45	0,48	▲ (3)
IGP-DI (%)	0,42	0,33	0,65	▲ (1)	0,30	0,30	0,40	▲ (1)
IGP-M (%)	0,60	0,55	0,70	▲ (1)	0,38	0,37	0,30	▼ (1)
Taxa de câmbio - fim de período (R\$/US\$)	2,05	2,04	2,03	▼ (1)	2,05	2,05	2,03	▼ (1)
Meta Taxa Selic (%a.a.)	-	-	-	-	7,25	7,50	7,25	▼ (1)

* comportamento dos indicadores desde o último Relatório de Mercado; os valores entre parênteses expressam o número de semanas em que vem ocorrendo o último comportamento

(▲ aumento, ▼ diminuição ou = estabilidade)

CURTO PRAZO

— set/12 — out/12

IPCA - Top 5

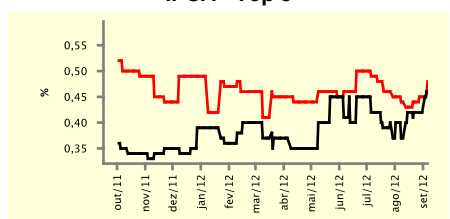

IGP-DI - Top 5

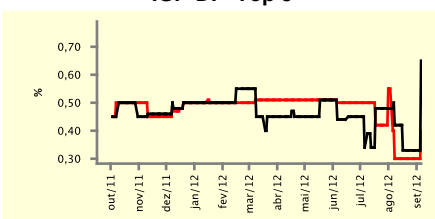

IGP-M - Top 5

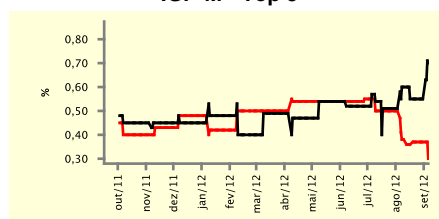

Taxa de Câmbio (fim de período) - Top 5

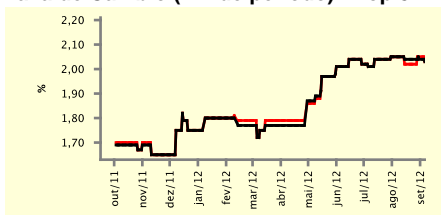

Meta Taxa Selic - Top 5

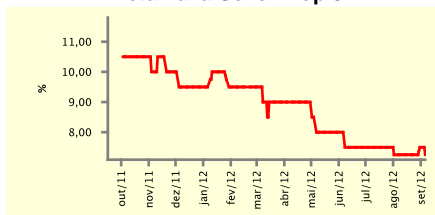

Expectativas de Mercado

Mediana - top 5	2012				2013			
	Há 4 semanas	Há 1 semana	Hoje	Comportamento semanal*	Há 4 semanas	Há 1 semana	Hoje	Comportamento semanal*
Curto prazo								
IPCA (%)	5,13	5,16	5,29	▲ (1)	5,49	5,49	5,60	▲ (1)
IGP-DI (%)	7,25	7,79	8,61	▲ (1)	5,00	4,75	6,09	▲ (1)
IGP-M (%)	7,53	7,77	7,94	▲ (6)	4,50	4,50	4,51	▲ (1)
Taxa de câmbio - fim de período (R\$/US\$)	2,05	2,05	2,05	= (1)	2,08	2,08	2,10	▲ (1)
Meta Taxa Selic - fim de período (%a.a.)	7,25	7,50	7,25	▼ (1)	8,63	8,50	8,50	= (2)
Médio prazo								
IPCA (%)	5,15	5,20	5,24	▲ (1)	5,50	5,50	5,20	▼ (1)
IGP-DI (%)	7,50	8,05	8,72	▲ (1)	5,33	5,50	5,11	▼ (1)
IGP-M (%)	7,71	7,92	8,47	▲ (1)	5,30	5,30	5,50	▲ (1)
Taxa de câmbio - fim de período (R\$/US\$)	2,04	2,06	2,05	▼ (1)	2,14	2,10	2,10	= (2)
Meta Taxa Selic - fim de período (%a.a.)	7,00	7,00	7,00	= (2)	8,75	8,50	8,75	▲ (1)

* comportamento dos indicadores desde o último Relatório de Mercado; os valores entre parênteses expressam o número de semanas em que vem ocorrendo o último comportamento

(▲ aumento, ▼ diminuição ou = estabilidade)

Expectativas de Mercado								
Média - top 5 - curto prazo	set/12				out/12			
	Há 4 semanas	Há 1 semana	Hoje	Comportamento semanal*	Há 4 semanas	Há 1 semana	Hoje	Comportamento semanal*
IPCA (%)	0,37	0,41	0,46	▲ (1)	0,44	0,45	0,48	▲ (2)
IGP-DI (%)	0,40	0,45	0,57	▲ (1)	0,39	0,33	0,39	▲ (1)
IGP-M (%)	0,58	0,57	0,68	▲ (1)	0,34	0,34	0,31	▼ (1)
Taxa de câmbio - fim de período (R\$/US\$)	2,04	2,05	2,04	▼ (1)	2,04	2,04	2,04	= (1)
Meta Taxa Selic (%a.a.)	-	-	-		7,33	7,36	7,34	▼ (1)

* comportamento dos indicadores desde o último Relatório de Mercado; os valores entre parênteses expressam o número de semanas em que vem ocorrendo o último comportamento

(▲ aumento, ▼ diminuição ou = estabilidade)

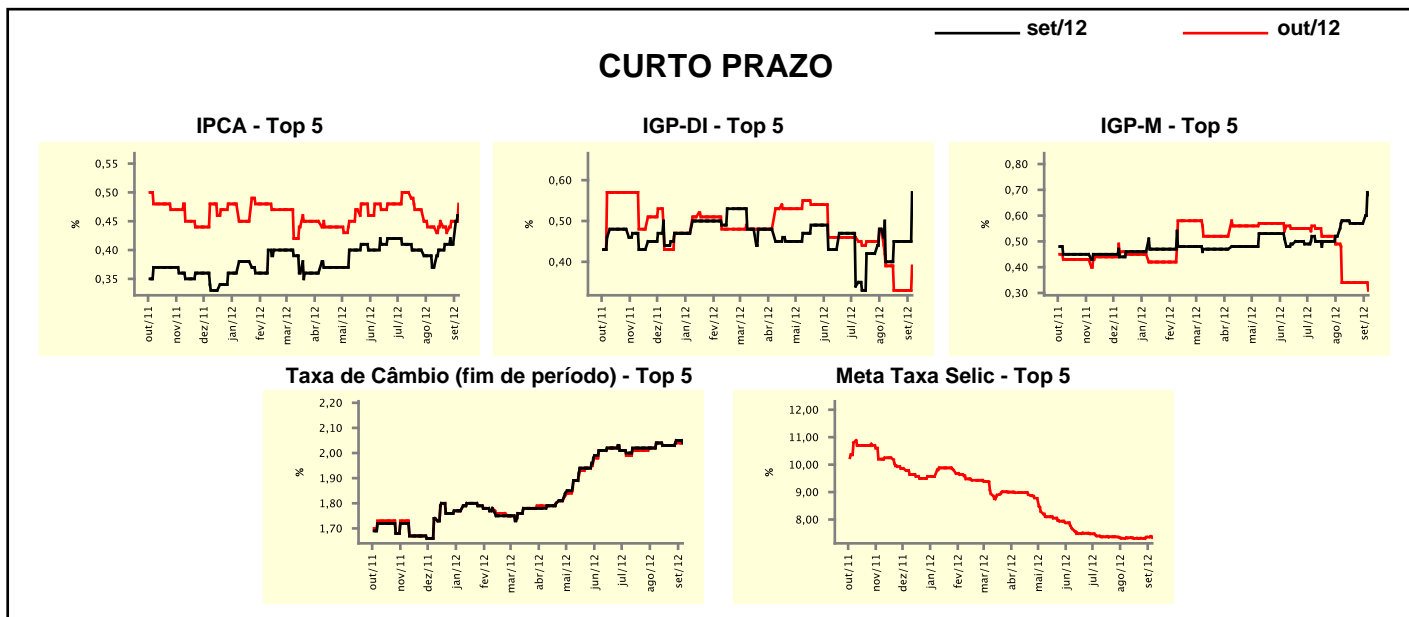

Expectativas de Mercado								
Média - top 5	2012				2013			
	Há 4 semanas	Há 1 semana	Hoje	Comportamento semanal*	Há 4 semanas	Há 1 semana	Hoje	Comportamento semanal*
Curto prazo								
IPCA (%)	5,17	5,20	5,30	▲ (1)	5,56	5,51	5,61	▲ (1)
IGP-DI (%)	7,23	7,69	8,43	▲ (1)	5,08	4,95	5,84	▲ (1)
IGP-M (%)	7,59	7,75	7,82	▲ (6)	4,50	4,50	4,84	▲ (1)
Taxa de câmbio - fim de período (R\$/US\$)	2,04	2,05	2,04	▼ (1)	2,07	2,08	2,08	= (1)
Meta Taxa Selic - fim de período (%a.a.)	7,31	7,36	7,34	▼ (1)	8,49	8,39	8,30	▼ (1)
Médio prazo								
IPCA (%)	5,12	5,24	5,28	▲ (1)	5,19	5,20	5,22	▲ (1)
IGP-DI (%)	7,63	8,36	8,61	▲ (5)	5,46	5,72	5,55	▼ (1)
IGP-M (%)	7,72	8,09	8,81	▲ (12)	5,43	5,43	5,64	▲ (1)
Taxa de câmbio - fim de período (R\$/US\$)	2,05	2,05	2,06	▲ (2)	2,14	2,11	2,11	= (1)
Meta Taxa Selic - fim de período (%a.a.)	7,05	7,15	7,15	= (2)	8,50	8,38	8,50	▲ (1)

* comportamento dos indicadores desde o último Relatório de Mercado; os valores entre parênteses expressam o número de semanas em que vem ocorrendo o último comportamento

(▲ aumento, ▼ diminuição ou = estabilidade)