

Expectativas de Mercado				
Inflação nos próximos 12 meses suavizada				
Mediana - agregado	Há 4 semanas	Há 1 semana	Hoje	Comportamento semanal*
IPCA (%)	5,58	5,64	5,65	▲ (1)
IGP-DI (%)	5,32	5,39	5,18	▼ (2)
IGP-M (%)	5,51	5,59	5,39	▼ (3)
IPC-Fipe (%)	5,36	5,39	5,44	▲ (1)

* comportamento dos indicadores desde o último Relatório de Mercado; os valores entre parênteses expressam o número de semanas em que vem ocorrendo o último comportamento

(▲ aumento, ▼ diminuição ou = estabilidade)

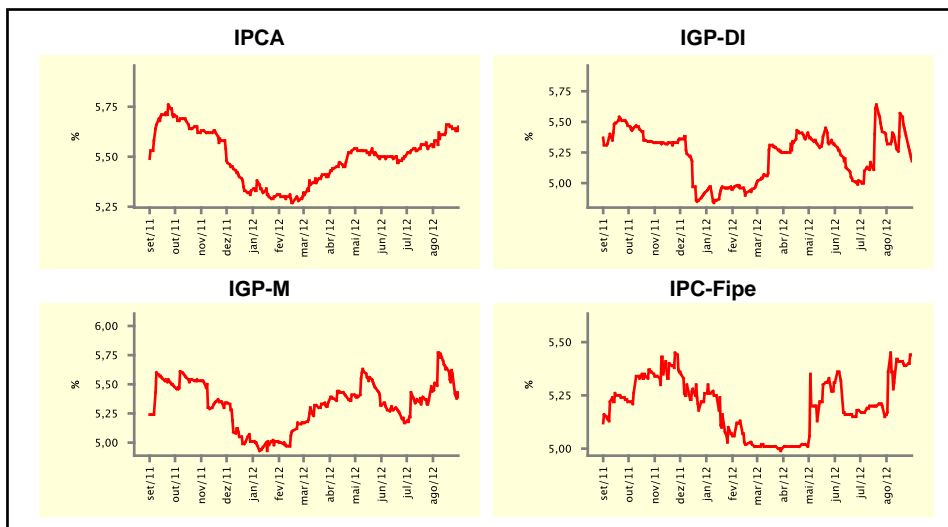

Mediana - agregado	ago/12				set/12			
	Há 4 semanas	Há 1 semana	Hoje	Comportamento semanal*	Há 4 semanas	Há 1 semana	Hoje	Comportamento semanal*
IPCA (%)	0,32	0,37	0,38	▲ (5)	0,40	0,40	0,41	▲ (1)
IGP-DI (%)	0,62	1,10	1,12	▲ (10)	0,43	0,52	0,52	= (1)
IGP-M (%)	0,60	1,31	-	= (1)	0,45	0,60	0,60	= (1)
IPC-Fipe (%)	0,35	0,35	0,35	= (2)	0,45	0,44	0,44	= (2)
Taxa de câmbio - fim de período (R\$/US\$)	2,03	2,02	-	= (3)	2,01	2,02	2,02	= (3)
Meta Taxa Selic (%a.a.)	7,50	7,50	-	= (3)	-	-	-	= (3)

* comportamento dos indicadores desde o último Relatório de Mercado; os valores entre parênteses expressam o número de semanas em que vem ocorrendo o último comportamento

(▲ aumento, ▼ diminuição ou = estabilidade)

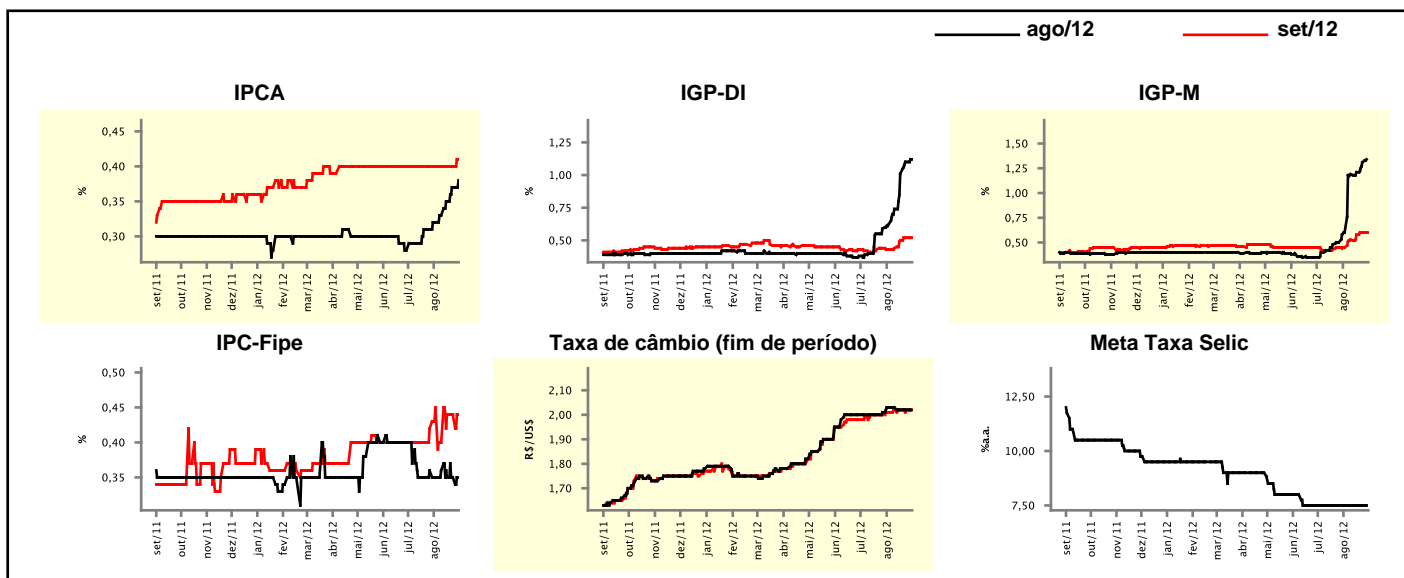

Expectativas de Mercado

Mediana - agregado	2012				2013			
	Há 4 semanas	Há 1 semana	Hoje	Comportamento semanal*	Há 4 semanas	Há 1 semana	Hoje	Comportamento semanal*
IPCA (%)	5,00	5,19	5,20	▲ (8)	5,50	5,50	5,51	▲ (1)
IGP-DI (%)	7,24	8,16	8,17	▲ (10)	5,00	5,00	5,01	▲ (1)
IGP-M (%)	7,12	7,85	8,03	▲ (11)	5,00	5,00	5,00	▬ (18)
IPC-Fipe (%)	4,31	4,32	4,38	▲ (1)	4,80	4,71	4,80	▲ (1)
Taxa de câmbio - fim de período (R\$/US\$)	2,00	2,00	2,00	▬ (4)	2,00	2,00	2,00	▬ (4)
Taxa de câmbio - média do período (R\$/US\$)	1,94	1,94	1,94	▬ (4)	1,97	1,99	2,00	▲ (1)
Meta Taxa Selic - fim de período (%a.a.)	7,25	7,25	7,25	▬ (4)	8,50	8,25	8,50	▲ (1)
Meta Taxa Selic - média do período (%a.a.)	8,47	8,47	8,47	▬ (4)	7,72	7,63	7,63	▬ (2)
Dívida Líquida do Setor Público (% do PIB)	35,40	35,25	35,25	▬ (1)	34,00	34,00	34,00	▬ (4)
PIB (% do crescimento)	1,85	1,73	1,64	▼ (5)	4,00	4,00	4,00	▬ (4)
Produção Industrial (% do crescimento)	-0,69	-1,55	-1,78	▼ (14)	4,40	4,50	4,50	▬ (1)
Conta Corrente (US\$ Bilhões)	-59,63	-58,71	-58,80	▼ (2)	-70,00	-70,00	-70,00	▬ (5)
Balança Comercial (US\$ Bilhões)	17,60	18,00	18,04	▲ (1)	13,70	15,00	15,00	▬ (1)
Invest. Estrangeiro Direto (US\$ Bilhões)	55,00	55,00	55,00	▬ (10)	60,00	59,00	59,01	▲ (1)
Preços Administrados (%)	3,50	3,50	3,50	▬ (6)	4,50	4,30	4,30	▬ (1)

* comportamento dos indicadores desde o último Relatório de Mercado; os valores entre parênteses expressam o número de semanas em que vem ocorrendo o último comportamento

(▲ aumento, ▼ diminuição ou = estabilidade)

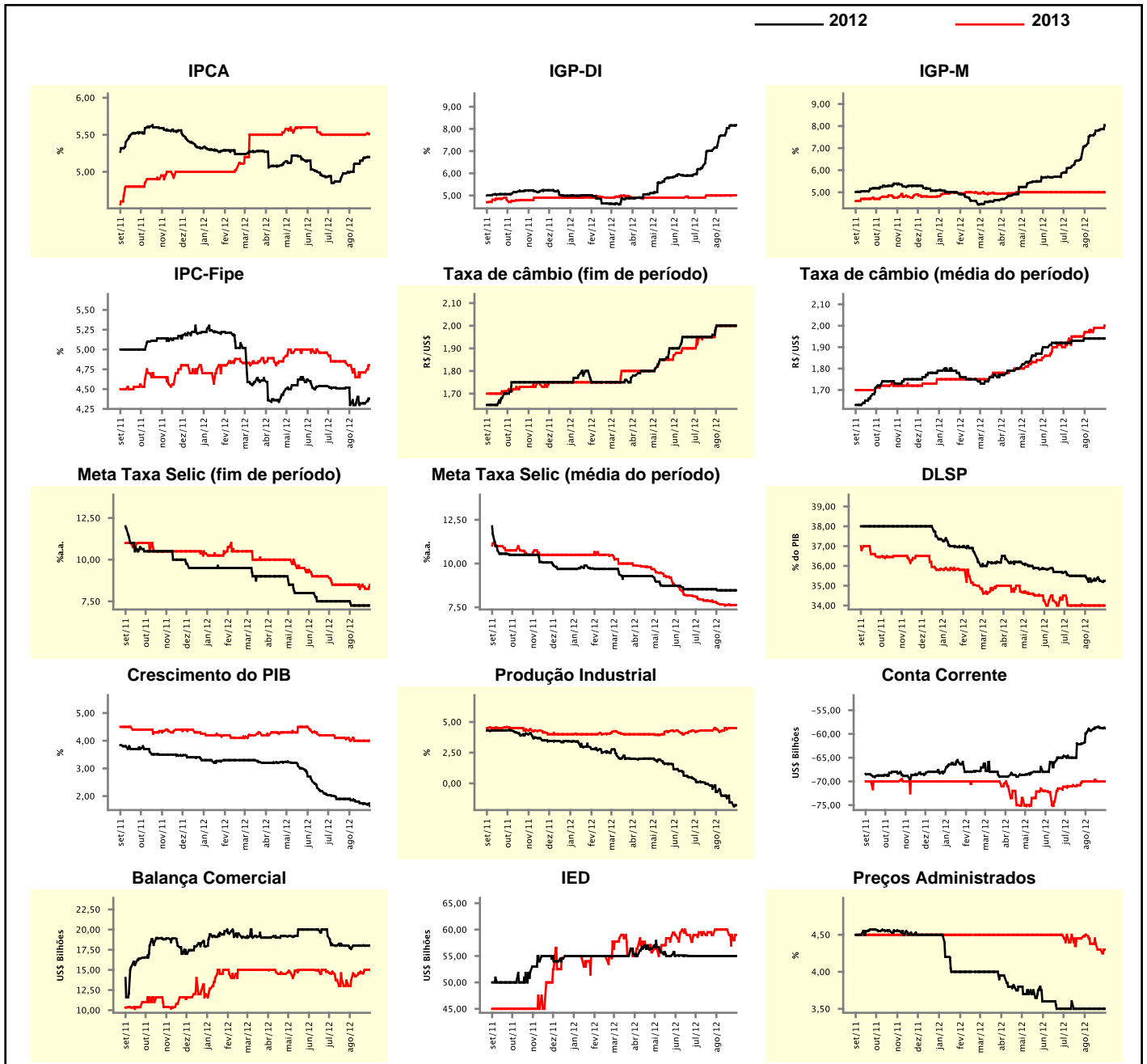

Expectativas de Mercado

Mediana - top 5 - curto prazo	ago/12				set/12			
	Há 4 semanas	Há 1 semana	Hoje	Comportamento semanal*	Há 4 semanas	Há 1 semana	Hoje	Comportamento semanal*
IPCA (%)	0,33	0,37	0,37	▬ (1)	0,40	0,42	0,42	▬ (2)
IGP-DI (%)	0,74	1,09	1,09	▬ (2)	0,48	0,33	0,33	▬ (2)
IGP-M (%)	0,77	1,37	-		0,51	0,55	0,55	▬ (2)
Taxa de câmbio - fim de período (R\$/US\$)	2,05	2,03	-		2,05	2,04	2,04	▬ (2)
Meta Taxa Selic (%a.a.)	7,50	7,50	-		-	-	-	

* comportamento dos indicadores desde o último Relatório de Mercado; os valores entre parênteses expressam o número de semanas em que vem ocorrendo o último comportamento

(▲ aumento, ▼ diminuição ou = estabilidade)

CURTO PRAZO

— ago/12

— set/12

IPCA - Top 5

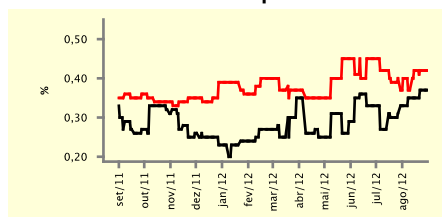

IGP-DI - Top 5

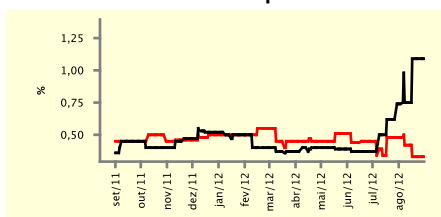

IGP-M - Top 5

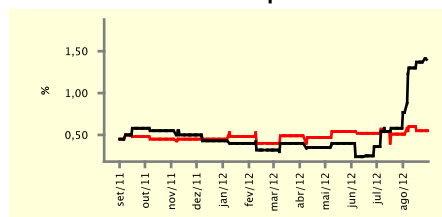

Taxa de Câmbio (fim de período) - Top 5

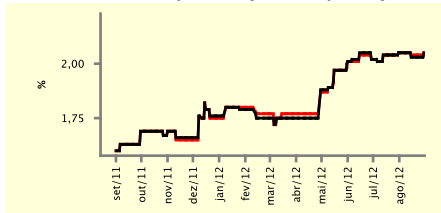

Meta Taxa Selic - Top 5

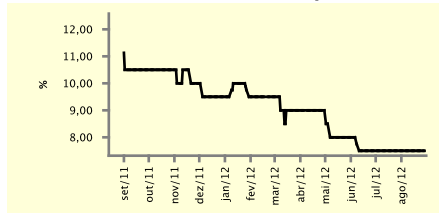

Expectativas de Mercado

Mediana - top 5	2012				2013			
	Há 4 semanas	Há 1 semana	Hoje	Comportamento semanal*	Há 4 semanas	Há 1 semana	Hoje	Comportamento semanal*
Curto prazo								
IPCA (%)	5,01	5,17	5,16	▼ (1)	5,59	5,49	5,49	▬ (3)
IGP-DI (%)	7,48	7,79	7,79	▬ (2)	5,12	4,75	4,75	▬ (2)
IGP-M (%)	7,05	7,69	7,77	▲ (5)	5,40	4,50	4,50	▬ (3)
Taxa de câmbio - fim de período (R\$/US\$)	2,05	2,02	2,05	▲ (1)	2,08	2,10	2,08	▼ (1)
Meta Taxa Selic - fim de período (%a.a.)	7,25	7,25	7,50	▲ (1)	8,50	8,50	8,50	▬ (1)
Médio prazo								
IPCA (%)	5,05	5,20	5,20	▬ (1)	5,50	5,50	5,50	▬ (12)
IGP-DI (%)	7,05	8,05	8,05	▬ (2)	5,81	5,50	5,50	▬ (2)
IGP-M (%)	6,72	7,96	7,92	▼ (1)	5,43	5,30	5,30	▬ (3)
Taxa de câmbio - fim de período (R\$/US\$)	2,00	2,04	2,06	▲ (1)	2,00	2,10	2,10	▬ (1)
Meta Taxa Selic - fim de período (%a.a.)	7,00	7,00	7,00	▬ (1)	8,50	8,88	8,50	▼ (1)

* comportamento dos indicadores desde o último Relatório de Mercado; os valores entre parênteses expressam o número de semanas em que vem ocorrendo o último comportamento

(▲ aumento, ▼ diminuição ou = estabilidade)

Expectativas de Mercado

Média - top 5 - curto prazo	ago/12				set/12			
	Há 4 semanas	Há 1 semana	Hoje	Comportamento semanal*	Há 4 semanas	Há 1 semana	Hoje	Comportamento semanal*
	IPCA (%)	0,33	0,37	0,37	== (1)	0,39	0,41	0,41
IGP-DI (%)	0,75	1,08	1,08	== (2)	0,48	0,45	0,45	== (2)
IGP-M (%)	0,75	1,38	-		0,52	0,57	0,57	== (2)
Taxa de câmbio - fim de período (R\$/US\$)	2,04	2,04	-		2,02	2,03	2,05	▲ (1)
Meta Taxa Selic (%a.a.)	7,50	7,50	-		-	-	-	

* comportamento dos indicadores desde o último Relatório de Mercado; os valores entre parênteses expressam o número de semanas em que vem ocorrendo o último comportamento

(▲ aumento, ▼ diminuição ou = estabilidade)

CURTO PRAZO

ago/12 set/12

IPCA - Top 5

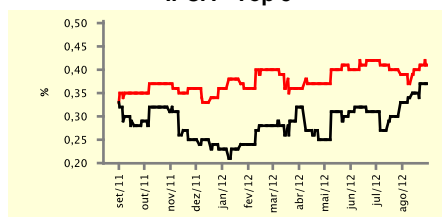

IGP-DI - Top 5

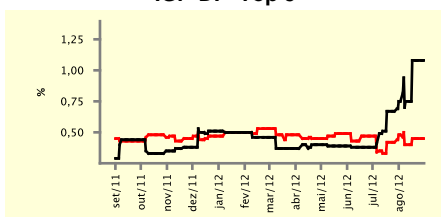

IGP-M - Top 5

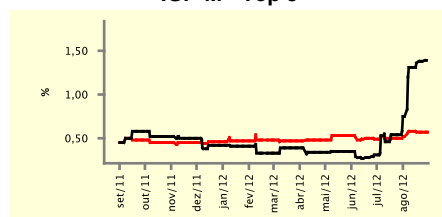

Taxa de Câmbio (fim de período) - Top 5

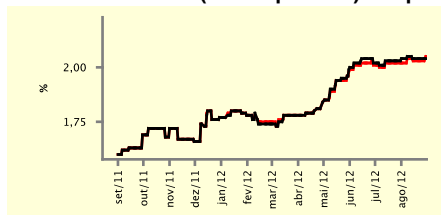

Meta Taxa Selic - Top 5

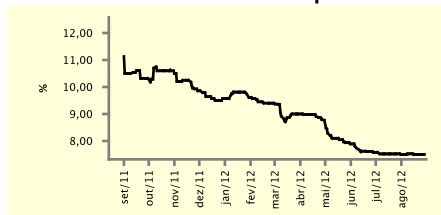

Expectativas de Mercado

Média - top 5	2012				2013			
	Há 4 semanas	Há 1 semana	Hoje	Comportamento semanal*	Há 4 semanas	Há 1 semana	Hoje	Comportamento semanal*
	Curto prazo							
IPCA (%)	5,01	5,20	5,20	== (1)	5,77	5,51	5,51	== (1)
IGP-DI (%)	7,44	7,69	7,69	== (2)	5,02	4,95	4,95	== (2)
IGP-M (%)	7,25	7,70	7,75	▲ (5)	5,32	4,50	4,50	== (3)
Taxa de câmbio - fim de período (R\$/US\$)	2,02	2,03	2,05	▲ (1)	2,04	2,07	2,08	▲ (1)
Meta Taxa Selic - fim de período (%a.a.)	7,32	7,32	7,36	▲ (2)	8,46	8,39	8,39	== (1)
Médio prazo								
IPCA (%)	5,02	5,24	5,24	== (1)	5,47	5,20	5,20	== (2)
IGP-DI (%)	7,25	8,31	8,36	▲ (4)	5,85	5,72	5,72	== (2)
IGP-M (%)	6,95	8,00	8,09	▲ (11)	5,34	5,43	5,43	== (3)
Taxa de câmbio - fim de período (R\$/US\$)	2,05	2,04	2,05	▲ (1)	2,00	2,13	2,11	▼ (2)
Meta Taxa Selic - fim de período (%a.a.)	7,20	7,15	7,15	== (1)	8,40	8,56	8,38	▼ (1)

* comportamento dos indicadores desde o último Relatório de Mercado; os valores entre parênteses expressam o número de semanas em que vem ocorrendo o último comportamento

(▲ aumento, ▼ diminuição ou = estabilidade)