

Expectativas de Mercado				
Inflação nos próximos 12 meses suavizada				
Mediana - agregado	Há 4 semanas	Há 1 semana	Hoje	Comportamento semanal*
IPCA (%)	5,56	5,61	5,66	▲ (3)
IGP-DI (%)	5,64	5,38	5,57	▲ (2)
IGP-M (%)	5,39	5,76	5,64	▼ (1)
IPC-Fipe (%)	5,20	5,31	5,41	▲ (1)

* comportamento dos indicadores desde o último Relatório de Mercado; os valores entre parênteses expressam o número de semanas em que vem ocorrendo o último comportamento
(▲ aumento, ▼ diminuição ou = estabilidade)

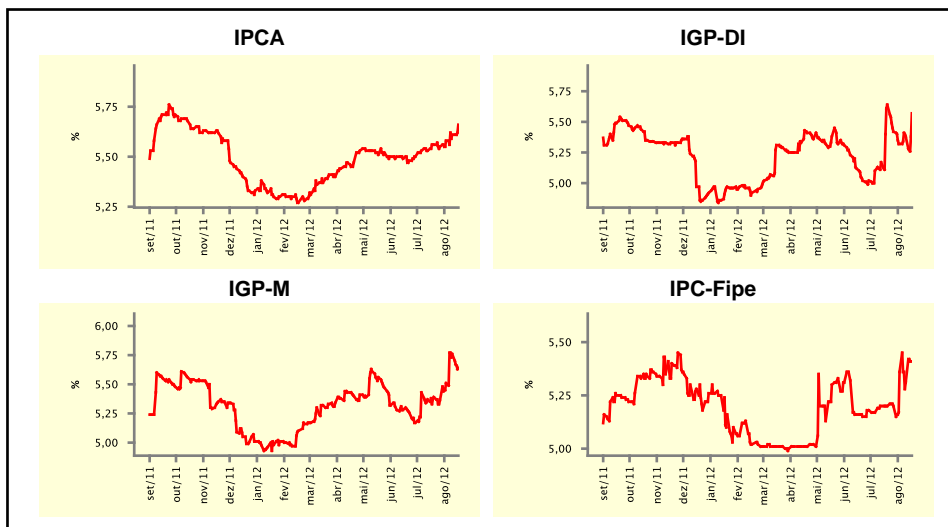

Mediana - agregado	ago/12				set/12			
	Há 4 semanas	Há 1 semana	Hoje	Comportamento semanal*	Há 4 semanas	Há 1 semana	Hoje	Comportamento semanal*
IPCA (%)	0,31	0,33	0,35	▲ (3)	0,40	0,40	0,40	= (18)
IGP-DI (%)	0,55	0,74	1,01	▲ (8)	0,43	0,44	0,50	▲ (2)
IGP-M (%)	0,48	1,19	1,21	▼ (7)	0,43	0,53	0,58	▲ (2)
IPC-Fipe (%)	0,35	0,36	0,35	▼ (1)	0,40	0,40	0,44	▲ (1)
Taxa de câmbio - fim de período (R\$/US\$)	2,00	2,03	2,02	▼ (1)	2,00	2,02	2,02	= (1)
Meta Taxa Selic (%a.a.)	7,50	7,50	7,50	= (9)	-	-	-	=

* comportamento dos indicadores desde o último Relatório de Mercado; os valores entre parênteses expressam o número de semanas em que vem ocorrendo o último comportamento
(▲ aumento, ▼ diminuição ou = estabilidade)

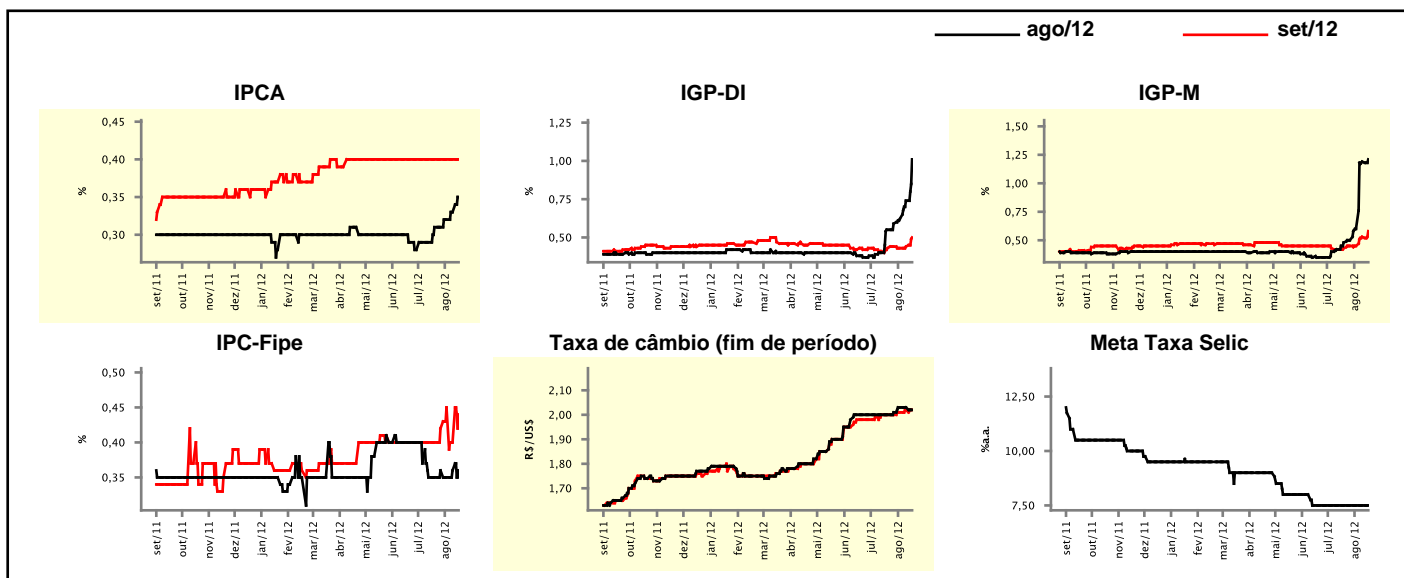

Expectativas de Mercado

Mediana - agregado	2012				2013			
	Há 4 semanas	Há 1 semana	Hoje	Comportamento semanal*	Há 4 semanas	Há 1 semana	Hoje	Comportamento semanal*
IPCA (%)	4,92	5,11	5,15	▲ (6)	5,50	5,50	5,50	▬ (8)
IGP-DI (%)	7,00	7,70	8,03	▲ (8)	5,00	5,00	5,01	▲ (1)
IGP-M (%)	6,43	7,58	7,79	▲ (9)	5,00	5,00	5,00	▬ (16)
IPC-Fipe (%)	4,51	4,30	4,32	▲ (1)	4,85	4,65	4,71	▲ (1)
Taxa de câmbio - fim de período (R\$/US\$)	1,95	2,00	2,00	▬ (2)	1,95	2,00	2,00	▬ (2)
Taxa de câmbio - média do período (R\$/US\$)	1,93	1,94	1,94	▬ (2)	1,95	1,98	1,99	▲ (3)
Meta Taxa Selic - fim de período (%a.a.)	7,50	7,25	7,25	▬ (2)	8,50	8,50	8,38	▼ (1)
Meta Taxa Selic - média do período (%a.a.)	8,53	8,47	8,47	▬ (2)	7,88	7,66	7,63	▼ (4)
Dívida Líquida do Setor Público (% do PIB)	35,50	35,20	35,27	▲ (1)	34,00	34,00	34,00	▬ (2)
PIB (% do crescimento)	1,90	1,81	1,75	▼ (3)	4,10	4,00	4,00	▬ (2)
Produção Industrial (% do crescimento)	-0,04	-1,00	-1,20	▼ (12)	4,30	4,30	4,40	▲ (1)
Conta Corrente (US\$ Bilhões)	-62,15	-59,25	-58,63	▲ (5)	-70,80	-70,00	-70,00	▬ (3)
Balança Comercial (US\$ Bilhões)	18,04	18,00	18,00	▬ (1)	13,78	14,20	14,78	▲ (3)
Invest. Estrangeiro Direto (US\$ Bilhões)	55,00	55,00	55,00	▬ (8)	59,50	60,00	60,00	▬ (2)
Preços Administrados (%)	3,50	3,50	3,50	▬ (4)	4,45	4,38	4,38	▬ (1)

* comportamento dos indicadores desde o último Relatório de Mercado; os valores entre parênteses expressam o número de semanas em que vem ocorrendo o último comportamento

(▲ aumento, ▼ diminuição ou = estabilidade)

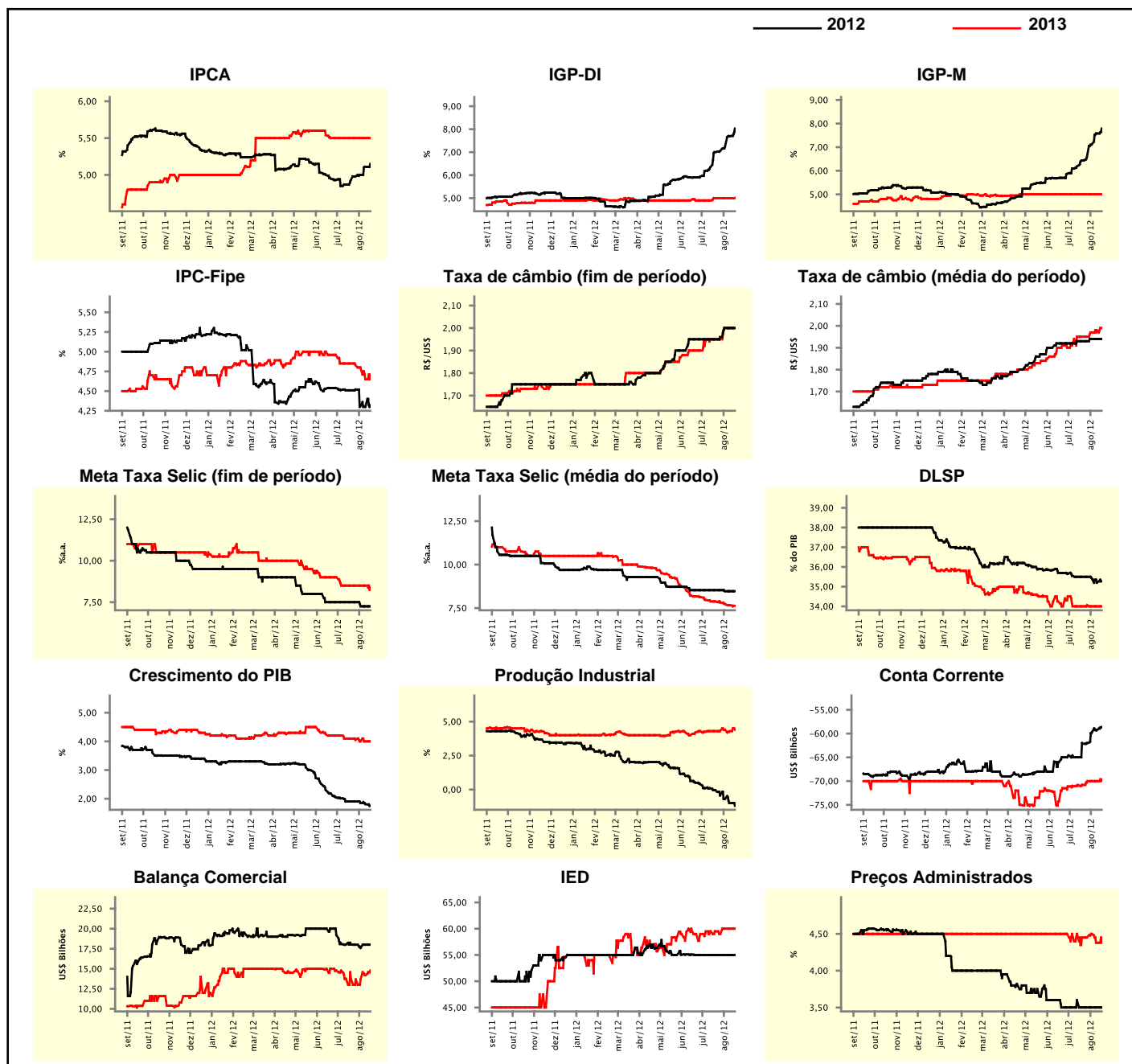

Expectativas de Mercado

Mediana - top 5 - curto prazo	ago/12				set/12			
	Há 4 semanas	Há 1 semana	Hoje	Comportamento semanal*	Há 4 semanas	Há 1 semana	Hoje	Comportamento semanal*
IPCA (%)	0,30	0,35	0,35	= (1)	0,39	0,37	0,42	▲ (1)
IGP-DI (%)	0,62	0,75	1,09	▲ (3)	0,48	0,42	0,33	▼ (2)
IGP-M (%)	0,58	1,30	1,37	▲ (3)	0,51	0,60	0,55	▼ (1)
Taxa de câmbio - fim de período (R\$/US\$)	2,04	2,05	2,03	▼ (1)	2,04	2,05	2,04	▼ (1)
Meta Taxa Selic (%a.a.)	7,50	7,50	7,50	= (9)	-	-	-	-

* comportamento dos indicadores desde o último Relatório de Mercado; os valores entre parênteses expressam o número de semanas em que vem ocorrendo o último comportamento

(▲ aumento, ▼ diminuição ou = estabilidade)

CURTO PRAZO

— ago/12 — set/12

IPCA - Top 5

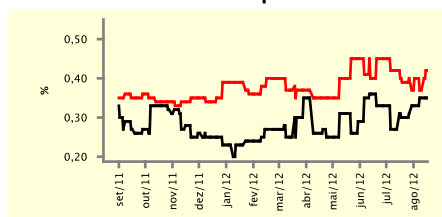

IGP-DI - Top 5

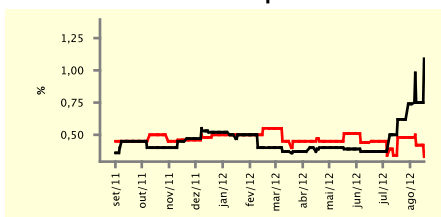

IGP-M - Top 5

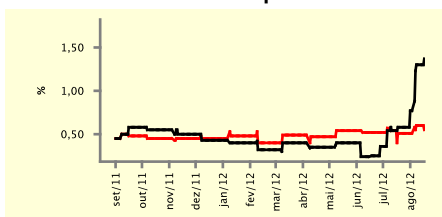

Taxa de Câmbio (fim de período) - Top 5

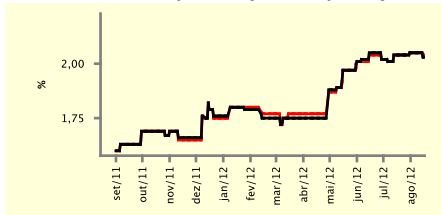

Meta Taxa Selic - Top 5

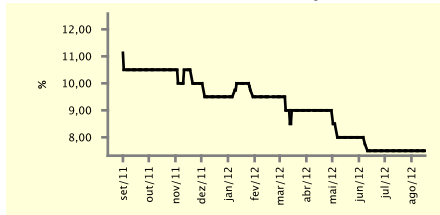

Expectativas de Mercado

Mediana - top 5	2012				2013			
	Há 4 semanas	Há 1 semana	Hoje	Comportamento semanal*	Há 4 semanas	Há 1 semana	Hoje	Comportamento semanal*
Curto prazo								
IPCA (%)	4,99	5,13	5,17	▲ (6)	5,60	5,49	5,49	= (1)
IGP-DI (%)	7,39	7,25	7,79	▲ (1)	5,12	5,00	4,75	▼ (2)
IGP-M (%)	6,46	7,53	7,59	▲ (3)	5,40	4,50	4,50	= (1)
Taxa de câmbio - fim de período (R\$/US\$)	2,00	2,05	2,02	▼ (1)	2,08	2,08	2,10	▲ (1)
Meta Taxa Selic - fim de período (%a.a.)	7,50	7,25	7,25	= (2)	8,88	8,63	8,63	= (1)
Médio prazo								
IPCA (%)	5,04	5,15	5,15	= (1)	5,50	5,50	5,50	= (10)
IGP-DI (%)	7,05	7,50	8,05	▲ (2)	5,81	5,33	5,50	▲ (1)
IGP-M (%)	6,42	7,71	7,81	▲ (3)	5,43	5,30	5,30	= (1)
Taxa de câmbio - fim de período (R\$/US\$)	2,00	2,04	2,04	= (1)	2,00	2,14	2,15	▲ (2)
Meta Taxa Selic - fim de período (%a.a.)	7,50	7,00	7,25	▲ (1)	8,50	8,75	8,63	▼ (1)

* comportamento dos indicadores desde o último Relatório de Mercado; os valores entre parênteses expressam o número de semanas em que vem ocorrendo o último comportamento

(▲ aumento, ▼ diminuição ou = estabilidade)

Expectativas de Mercado									
Média - top 5 - curto prazo	ago/12				set/12				
	Há 4 semanas	Há 1 semana	Hoje	Comportamento semanal*	Há 4 semanas	Há 1 semana	Hoje	Comportamento semanal*	
IPCA (%)	0,30	0,34	0,35	▲ (3)	0,40	0,37	0,40	▲ (1)	
IGP-DI (%)	0,67	0,75	1,08	▲ (1)	0,42	0,40	0,45	▲ (1)	
IGP-M (%)	0,54	1,31	1,36	▲ (3)	0,50	0,58	0,57	▼ (1)	
Taxa de câmbio - fim de período (R\$/US\$)	2,03	2,05	2,04	▼ (1)	2,02	2,04	2,03	▼ (1)	
Meta Taxa Selic (%a.a.)	7,52	7,52	7,50	▼ (1)	-	-	-	-	

* comportamento dos indicadores desde o último Relatório de Mercado; os valores entre parênteses expressam o número de semanas em que vem ocorrendo o último comportamento

(▲ aumento, ▼ diminuição ou = estabilidade)

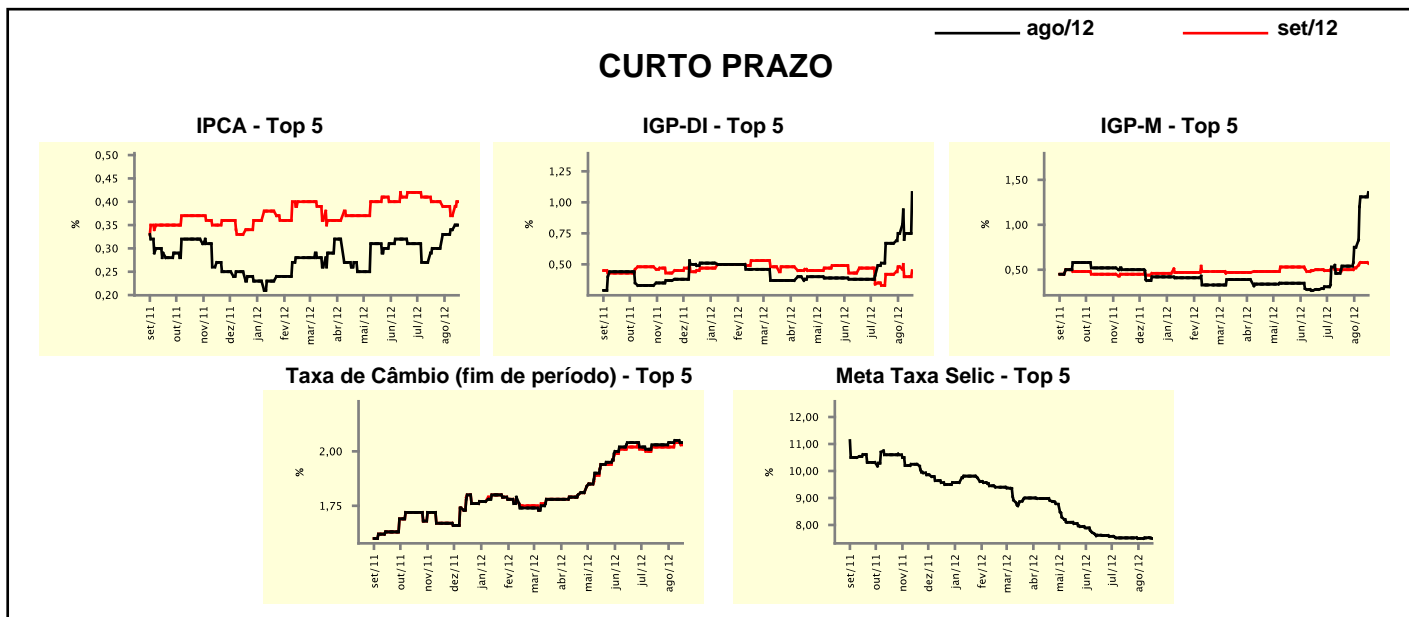

Expectativas de Mercado									
Média - top 5	2012				2013				
	Há 4 semanas	Há 1 semana	Hoje	Comportamento semanal*	Há 4 semanas	Há 1 semana	Hoje	Comportamento semanal*	
Curto prazo									
IPCA (%)	4,99	5,17	5,18	▲ (3)	5,79	5,56	5,53	▼ (3)	
IGP-DI (%)	7,17	7,23	7,69	▲ (1)	5,00	5,08	4,95	▼ (1)	
IGP-M (%)	6,65	7,59	7,66	▲ (3)	5,33	4,50	4,50	= (1)	
Taxa de câmbio - fim de período (R\$/US\$)	2,01	2,04	2,03	▼ (1)	2,04	2,07	2,07	= (1)	
Meta Taxa Selic - fim de período (%a.a.)	7,36	7,31	7,30	▼ (3)	8,70	8,49	8,48	▼ (1)	
Médio prazo									
IPCA (%)	4,98	5,12	5,22	▲ (3)	5,45	5,19	5,20	▲ (1)	
IGP-DI (%)	7,25	7,63	8,20	▲ (2)	5,85	5,46	5,72	▲ (1)	
IGP-M (%)	6,46	7,72	7,77	▲ (9)	5,34	5,43	5,43	= (1)	
Taxa de câmbio - fim de período (R\$/US\$)	2,04	2,05	2,04	▼ (1)	2,00	2,14	2,15	▲ (2)	
Meta Taxa Selic - fim de período (%a.a.)	7,30	7,05	7,20	▲ (1)	8,50	8,50	8,56	▲ (2)	

* comportamento dos indicadores desde o último Relatório de Mercado; os valores entre parênteses expressam o número de semanas em que vem ocorrendo o último comportamento

(▲ aumento, ▼ diminuição ou = estabilidade)