

Expectativas de Mercado				
Inflação nos próximos 12 meses suavizada				
Mediana - agregado	Há 4 semanas	Há 1 semana	Hoje	Comportamento semanal*
IPCA (%)	5,53	5,58	5,61	▲ (2)
IGP-DI (%)	5,17	5,32	5,38	▲ (1)
IGP-M (%)	5,37	5,51	5,76	▲ (2)
IPC-Fipe (%)	5,20	5,36	5,31	▼ (1)

\* comportamento dos indicadores desde o último Relatório de Mercado; os valores entre parênteses expressam o número de semanas em que vem ocorrendo o último comportamento

( ▲ aumento, ▼ diminuição ou = estabilidade)

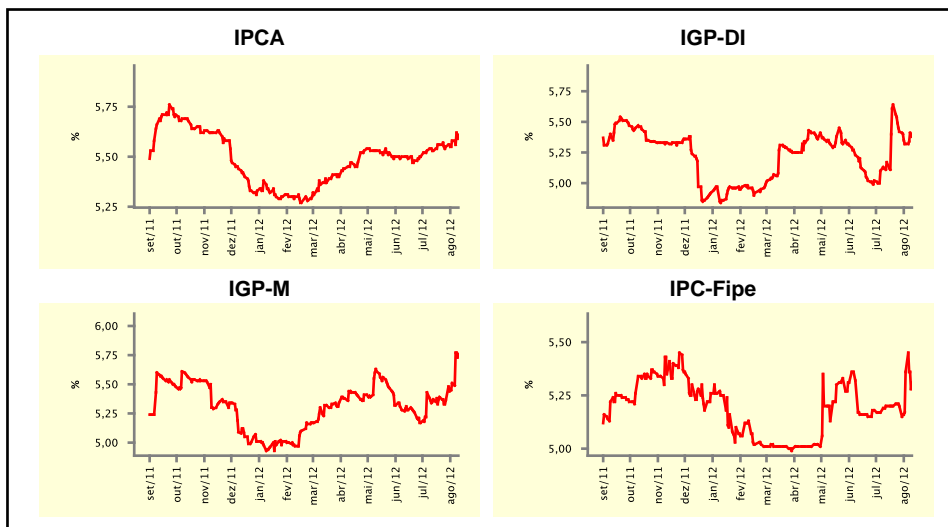

Mediana - agregado	ago/12				set/12			
	Há 4 semanas	Há 1 semana	Hoje	Comportamento semanal*	Há 4 semanas	Há 1 semana	Hoje	Comportamento semanal*
IPCA (%)	0,29	0,32	0,33	▲ (2)	0,40	0,40	0,40	= (17)
IGP-DI (%)	0,40	0,62	0,74	▲ (7)	0,41	0,43	0,44	▲ (1)
IGP-M (%)	0,42	0,60	1,19	▲ (6)	0,42	0,45	0,53	▲ (1)
IPC-Fipe (%)	0,35	0,35	0,36	▲ (1)	0,40	0,45	0,40	▼ (1)
Taxa de câmbio - fim de período (R\$/US\$)	2,00	2,03	2,03	= (1)	2,00	2,01	2,02	▲ (2)
Meta Taxa Selic (%a.a.)	7,50	7,50	7,50	= (8)	-	-	-	▲

\* comportamento dos indicadores desde o último Relatório de Mercado; os valores entre parênteses expressam o número de semanas em que vem ocorrendo o último comportamento

( ▲ aumento, ▼ diminuição ou = estabilidade)

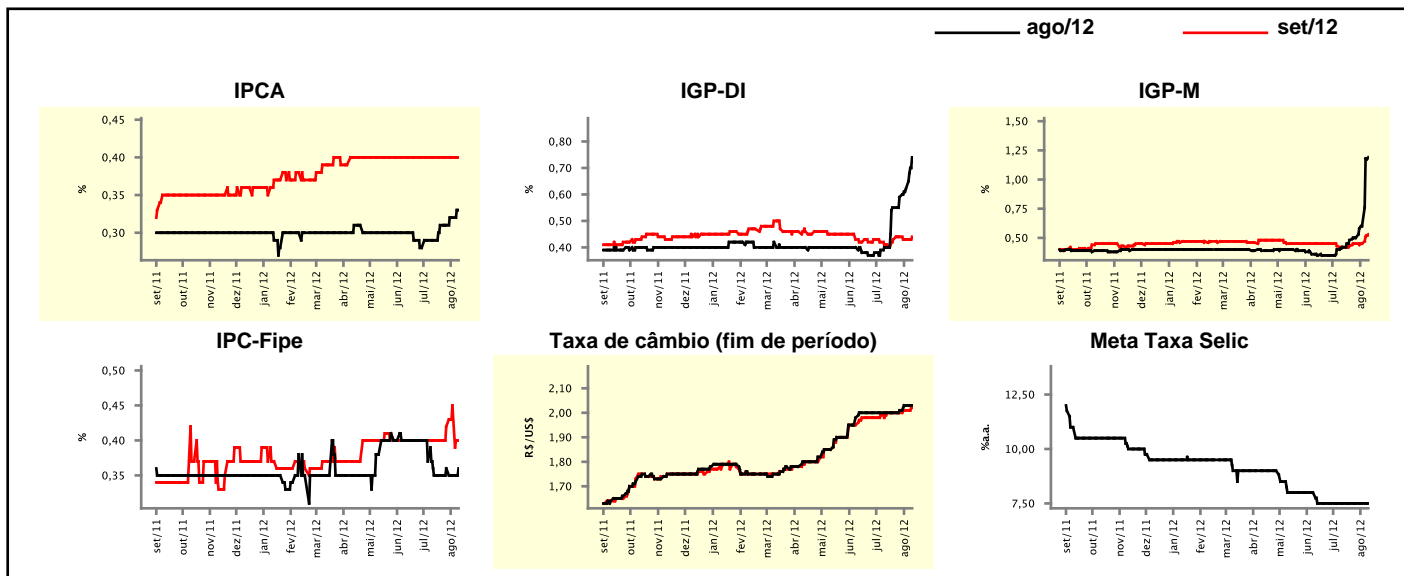

## Expectativas de Mercado

Mediana - agregado	2012				2013			
	Há 4 semanas	Há 1 semana	Hoje	Comportamento semanal*	Há 4 semanas	Há 1 semana	Hoje	Comportamento semanal*
IPCA (%)	4,87	5,00	5,11	▲ (5)	5,50	5,50	5,50	▬ (7)
IGP-DI (%)	6,33	7,24	7,70	▲ (7)	4,90	5,00	5,00	▬ (3)
IGP-M (%)	6,18	7,12	7,58	▲ (8)	5,00	5,00	5,00	▬ (15)
IPC-Fipe (%)	4,51	4,31	4,30	▼ (2)	4,85	4,80	4,65	▼ (3)
Taxa de câmbio - fim de período (R\$/US\$)	1,95	2,00	2,00	▬ (1)	1,95	2,00	2,00	▬ (1)
Taxa de câmbio - média do período (R\$/US\$)	1,93	1,94	1,94	▬ (1)	1,95	1,97	1,98	▲ (2)
Meta Taxa Selic - fim de período (%a.a.)	7,50	7,25	7,25	▬ (1)	8,50	8,50	8,50	▬ (5)
Meta Taxa Selic - média do período (%a.a.)	8,53	8,47	8,47	▬ (1)	7,88	7,72	7,66	▼ (3)
Dívida Líquida do Setor Público (% do PIB)	35,50	35,40	35,20	▼ (2)	34,00	34,00	34,00	▬ (1)
PIB (% do crescimento)	1,90	1,85	1,81	▼ (2)	4,10	4,00	4,00	▬ (1)
Produção Industrial (% do crescimento)	0,09	-0,69	-1,00	▼ (11)	4,30	4,40	4,30	▼ (1)
Conta Corrente (US\$ Bilhões)	-65,00	-59,63	-59,25	▲ (4)	-70,80	-70,00	-70,00	▬ (2)
Balança Comercial (US\$ Bilhões)	18,04	17,60	18,00	▲ (1)	13,75	13,70	14,20	▲ (2)
Invest. Estrangeiro Direto (US\$ Bilhões)	55,00	55,00	55,00	▬ (7)	59,50	60,00	60,00	▬ (1)
Preços Administrados (%)	3,60	3,50	3,50	▬ (3)	4,50	4,50	4,38	▼ (1)

\* comportamento dos indicadores desde o último Relatório de Mercado; os valores entre parênteses expressam o número de semanas em que vem ocorrendo o último comportamento

( ▲ aumento, ▼ diminuição ou = estabilidade)

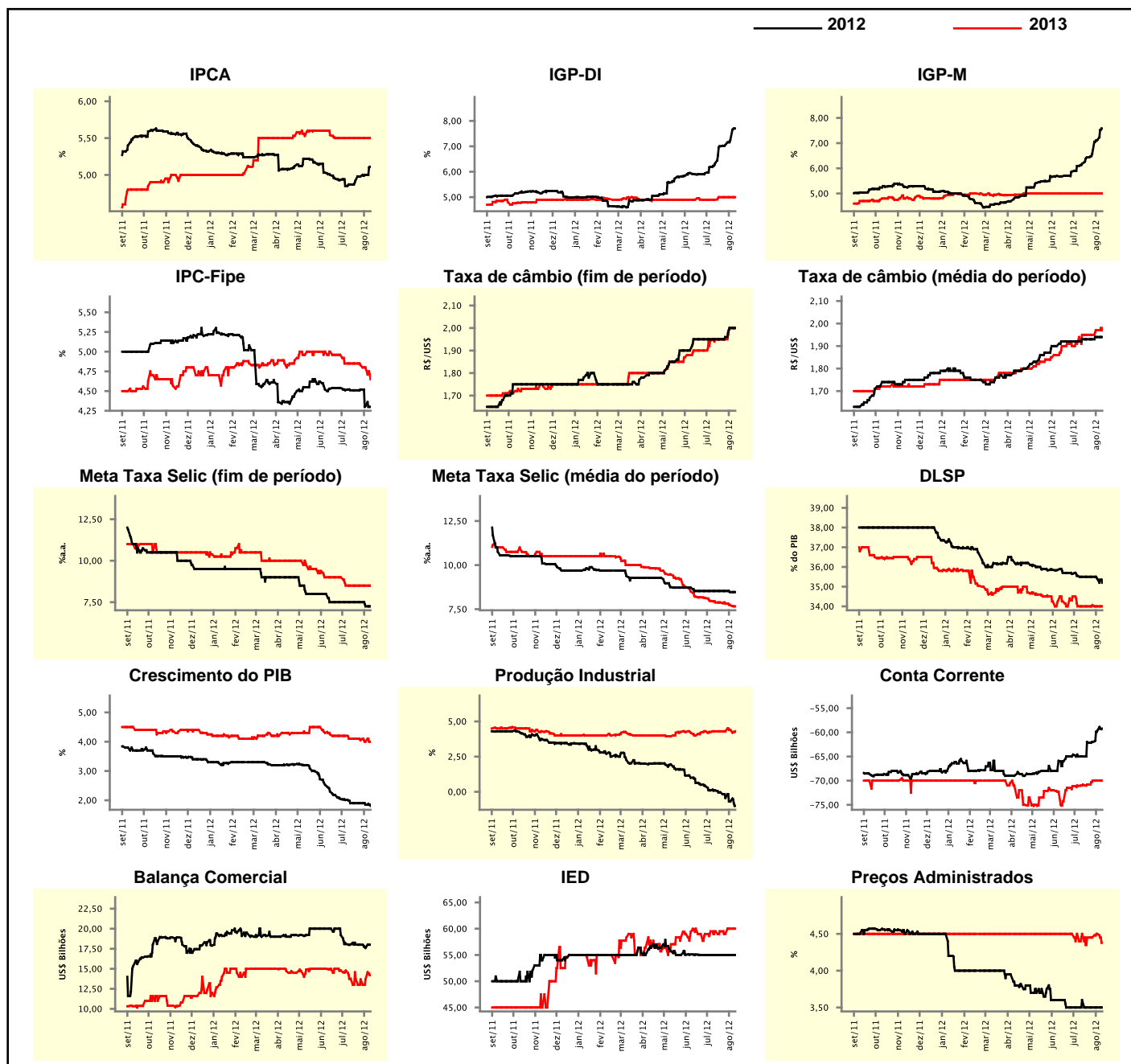

**Expectativas de Mercado**

Mediana - top 5 - curto prazo	ago/12				set/12			
	Há 4 semanas	Há 1 semana	Hoje	Comportamento semanal*	Há 4 semanas	Há 1 semana	Hoje	Comportamento semanal*
IPCA (%)	0,27	0,33	0,35	▲ (4)	0,42	0,40	0,37	▼ (1)
IGP-DI (%)	0,50	0,74	0,75	▲ (2)	0,34	0,48	0,42	▼ (1)
IGP-M (%)	0,54	0,77	1,30	▲ (2)	0,54	0,51	0,60	▲ (1)
Taxa de câmbio - fim de período (R\$/US\$)	2,04	2,05	2,05	≡ (1)	2,04	2,05	2,05	≡ (1)
Meta Taxa Selic (%a.a.)	7,50	7,50	7,50	≡ (8)	-	-	-	-

\* comportamento dos indicadores desde o último Relatório de Mercado; os valores entre parênteses expressam o número de semanas em que vem ocorrendo o último comportamento

( ▲ aumento, ▼ diminuição ou = estabilidade)

**CURTO PRAZO**

ago/12 set/12

IPCA - Top 5

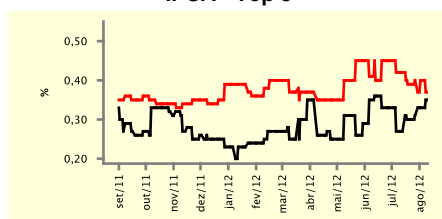

IGP-DI - Top 5

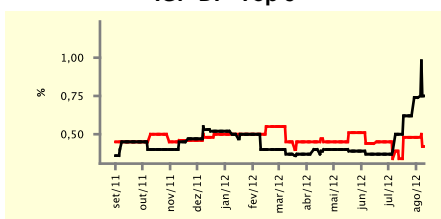

IGP-M - Top 5

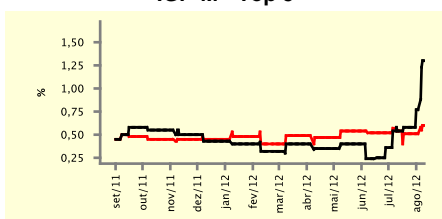

Taxa de Câmbio (fim de período) - Top 5

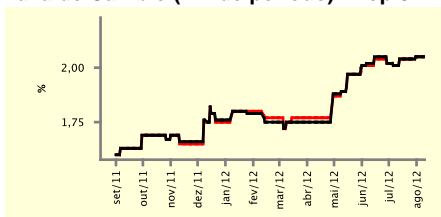

Meta Taxa Selic - Top 5

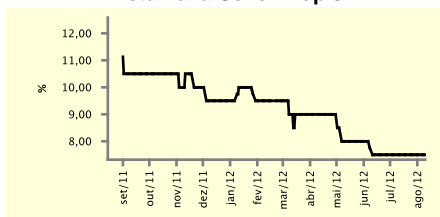

**Expectativas de Mercado**

Mediana - top 5	2012				2013			
	Há 4 semanas	Há 1 semana	Hoje	Comportamento semanal*	Há 4 semanas	Há 1 semana	Hoje	Comportamento semanal*
<b>Curto prazo</b>								
IPCA (%)	4,96	5,01	5,13	▲ (5)	5,65	5,59	5,49	▼ (2)
IGP-DI (%)	6,52	7,48	7,25	▼ (1)	4,54	5,12	5,00	▼ (1)
IGP-M (%)	6,49	7,05	7,53	▲ (2)	5,40	5,40	4,50	▼ (1)
Taxa de câmbio - fim de período (R\$/US\$)	2,00	2,05	2,05	≡ (1)	2,08	2,08	2,08	≡ (4)
Meta Taxa Selic - fim de período (%a.a.)	7,50	7,25	7,25	≡ (1)	8,75	8,50	8,63	▲ (1)
<b>Médio prazo</b>								
IPCA (%)	4,85	5,05	5,15	▲ (2)	5,50	5,50	5,50	≡ (9)
IGP-DI (%)	6,23	7,05	7,50	▲ (1)	5,70	5,81	5,33	▼ (1)
IGP-M (%)	6,42	6,72	7,71	▲ (2)	5,43	5,43	5,30	▼ (1)
Taxa de câmbio - fim de período (R\$/US\$)	2,00	2,00	2,04	▲ (1)	2,00	2,00	2,14	▲ (1)
Meta Taxa Selic - fim de período (%a.a.)	7,50	7,00	7,00	≡ (1)	8,75	8,50	8,75	▲ (1)

\* comportamento dos indicadores desde o último Relatório de Mercado; os valores entre parênteses expressam o número de semanas em que vem ocorrendo o último comportamento

( ▲ aumento, ▼ diminuição ou = estabilidade)

Expectativas de Mercado									
Média - top 5 - curto prazo	ago/12				set/12				
	Há 4 semanas	Há 1 semana	Hoje	Comportamento semanal*	Há 4 semanas	Há 1 semana	Hoje	Comportamento semanal*	
IPCA (%)	0,27	0,33	0,34	▲ (2)	0,41	0,39	0,37	▼ (2)	
IGP-DI (%)	0,51	0,75	0,75	= (1)	0,33	0,48	0,40	▼ (1)	
IGP-M (%)	0,46	0,75	1,31	▲ (2)	0,50	0,52	0,58	▲ (2)	
Taxa de câmbio - fim de período (R\$/US\$)	2,03	2,04	2,05	▲ (2)	2,02	2,02	2,04	▲ (1)	
Meta Taxa Selic (%a.a.)	7,52	7,50	7,52	▲ (1)	-	-	-	▲ (1)	

\* comportamento dos indicadores desde o último Relatório de Mercado; os valores entre parênteses expressam o número de semanas em que vem ocorrendo o último comportamento

( ▲ aumento, ▼ diminuição ou = estabilidade)

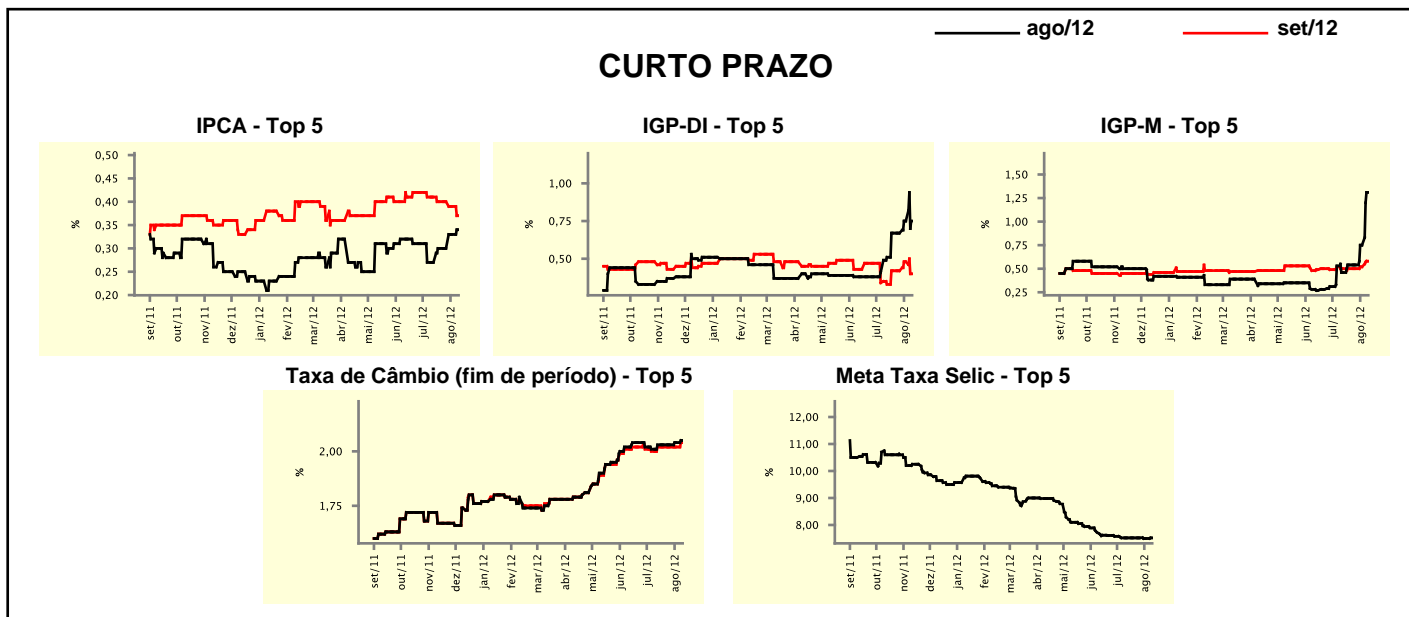

Expectativas de Mercado									
Média - top 5	2012				2013				
	Há 4 semanas	Há 1 semana	Hoje	Comportamento semanal*	Há 4 semanas	Há 1 semana	Hoje	Comportamento semanal*	
<b>Curto prazo</b>									
IPCA (%)	4,92	5,01	5,17	▲ (2)	5,87	5,77	5,56	▼ (2)	
IGP-DI (%)	6,55	7,44	7,23	▼ (1)	4,61	5,02	5,08	▲ (2)	
IGP-M (%)	6,57	7,25	7,59	▲ (2)	5,32	5,32	4,50	▼ (2)	
Taxa de câmbio - fim de período (R\$/US\$)	2,01	2,02	2,04	▲ (2)	2,04	2,04	2,07	▲ (1)	
Meta Taxa Selic - fim de período (%a.a.)	7,36	7,32	7,31	▼ (2)	8,68	8,46	8,49	▲ (1)	
<b>Médio prazo</b>									
IPCA (%)	4,88	5,02	5,12	▲ (2)	5,45	5,47	5,19	▼ (1)	
IGP-DI (%)	6,30	7,25	7,63	▲ (1)	5,64	5,85	5,46	▼ (1)	
IGP-M (%)	6,44	6,95	7,72	▲ (8)	5,34	5,34	5,43	▲ (1)	
Taxa de câmbio - fim de período (R\$/US\$)	2,04	2,05	2,05	= (1)	2,00	2,00	2,14	▲ (1)	
Meta Taxa Selic - fim de período (%a.a.)	7,38	7,20	7,05	▼ (2)	8,63	8,40	8,50	▲ (1)	

\* comportamento dos indicadores desde o último Relatório de Mercado; os valores entre parênteses expressam o número de semanas em que vem ocorrendo o último comportamento

( ▲ aumento, ▼ diminuição ou = estabilidade)