

Expectativas de Mercado				
Inflação nos próximos 12 meses suavizada				
Mediana - agregado	Há 4 semanas	Há 1 semana	Hoje	Comportamento semanal*
IPCA (%)	5,48	5,53	5,56	▲ (1)
IGP-DI (%)	5,02	5,17	5,64	▲ (3)
IGP-M (%)	5,26	5,37	5,39	▲ (1)
IPC-Fipe (%)	5,15	5,20	5,20	▬ (1)

* comportamento dos indicadores desde o último Relatório de Mercado; os valores entre parênteses expressam o número de semanas em que vem ocorrendo o último comportamento

(▲ aumento, ▼ diminuição ou = estabilidade)

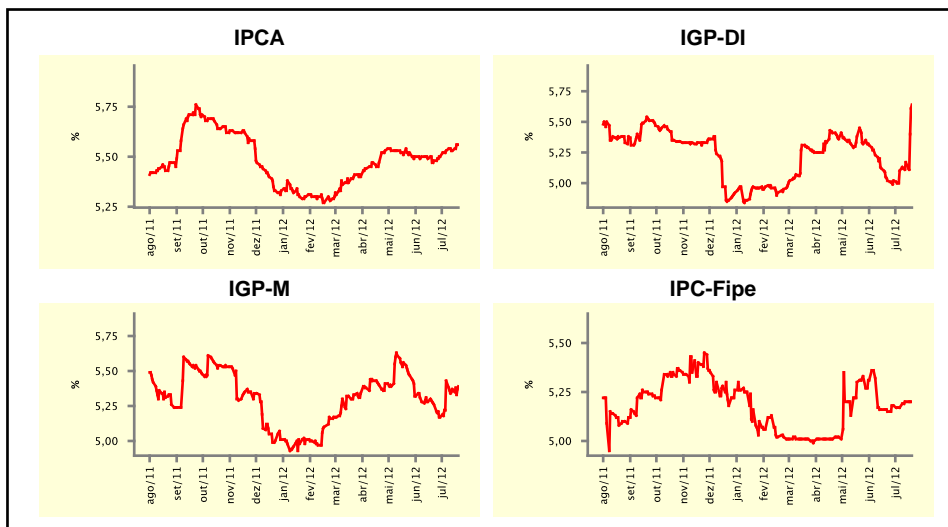

Mediana - agregado	jul/12				ago/12			
	Há 4 semanas	Há 1 semana	Hoje	Comportamento semanal*	Há 4 semanas	Há 1 semana	Hoje	Comportamento semanal*
IPCA (%)	0,18	0,21	0,25	▲ (4)	0,29	0,29	0,31	▲ (1)
IGP-DI (%)	0,34	0,53	1,05	▲ (5)	0,37	0,40	0,55	▲ (4)
IGP-M (%)	0,35	0,74	0,90	▲ (4)	0,35	0,42	0,48	▲ (3)
IPC-Fipe (%)	0,32	0,30	0,30	▬ (1)	0,40	0,35	0,35	▬ (1)
Taxa de câmbio - fim de período (R\$/US\$)	2,00	2,03	2,03	▬ (1)	2,00	2,00	2,00	▬ (5)
Meta Taxa Selic (%a.a.)	8,00	-	-	▬ (1)	7,50	7,50	7,50	▬ (5)

* comportamento dos indicadores desde o último Relatório de Mercado; os valores entre parênteses expressam o número de semanas em que vem ocorrendo o último comportamento

(▲ aumento, ▼ diminuição ou = estabilidade)

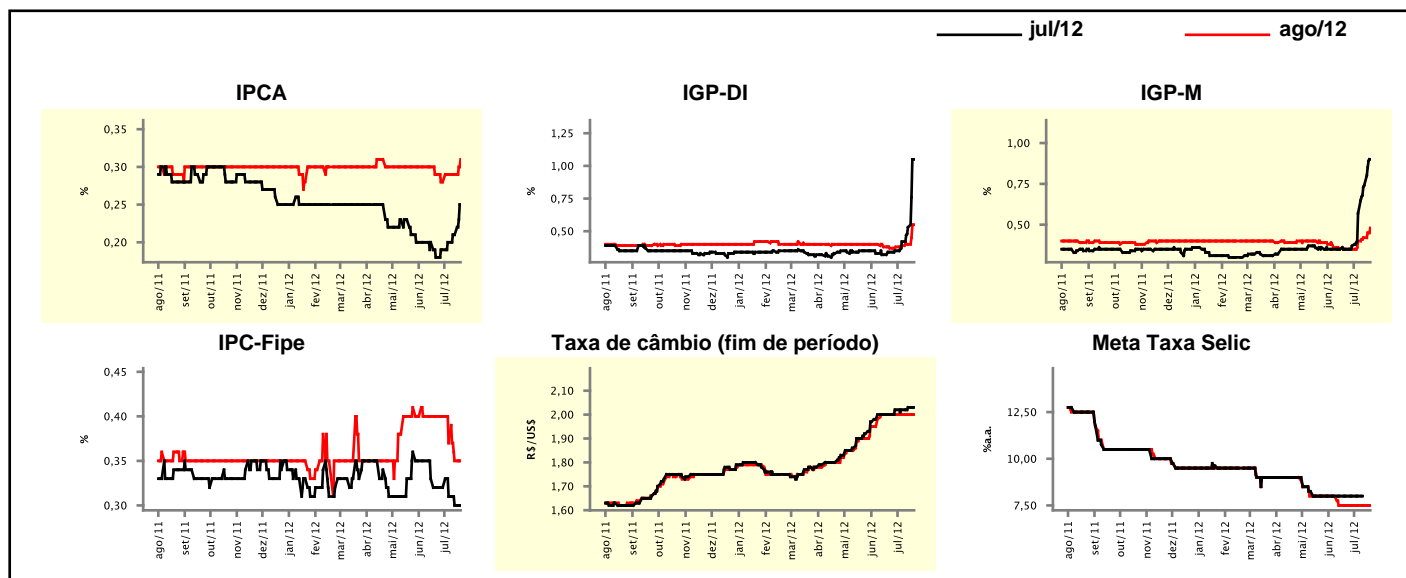

Expectativas de Mercado

Mediana - agregado	2012				2013			
	Há 4 semanas	Há 1 semana	Hoje	Comportamento semanal*	Há 4 semanas	Há 1 semana	Hoje	Comportamento semanal*
IPCA (%)	4,95	4,87	4,92	▲ (2)	5,50	5,50	5,50	▬ (4)
IGP-DI (%)	5,90	6,33	7,00	▲ (4)	4,90	4,90	5,00	▲ (1)
IGP-M (%)	5,70	6,18	6,43	▲ (5)	5,00	5,00	5,00	▬ (12)
IPC-Fipe (%)	4,54	4,51	4,51	▬ (2)	4,96	4,85	4,85	▬ (2)
Taxa de câmbio - fim de período (R\$/US\$)	1,95	1,95	1,95	▬ (5)	1,90	1,95	1,95	▬ (1)
Taxa de câmbio - média do período (R\$/US\$)	1,92	1,93	1,93	▬ (1)	1,91	1,95	1,95	▬ (1)
Meta Taxa Selic - fim de período (%a.a.)	7,50	7,50	7,50	▬ (5)	9,00	8,50	8,50	▬ (2)
Meta Taxa Selic - média do período (%a.a.)	8,53	8,53	8,53	▬ (5)	8,17	7,88	7,88	▬ (1)
Dívida Líquida do Setor Público (% do PIB)	35,70	35,50	35,50	▬ (1)	34,00	34,00	34,00	▬ (2)
PIB (% do crescimento)	2,18	1,90	1,90	▬ (1)	4,20	4,10	4,10	▬ (1)
Produção Industrial (% do crescimento)	0,50	0,09	-0,04	▼ (8)	4,20	4,30	4,30	▬ (1)
Conta Corrente (US\$ Bilhões)	-65,00	-65,00	-62,15	▲ (1)	-71,50	-70,80	-70,80	▬ (1)
Balança Comercial (US\$ Bilhões)	20,00	18,04	18,04	▬ (1)	15,00	13,75	13,78	▲ (1)
Invest. Estrangeiro Direto (US\$ Bilhões)	55,00	55,00	55,00	▬ (4)	59,00	59,50	59,50	▬ (2)
Preços Administrados (%)	3,50	3,60	3,50	▼ (1)	4,50	4,50	4,45	▼ (1)

* comportamento dos indicadores desde o último Relatório de Mercado; os valores entre parênteses expressam o número de semanas em que vem ocorrendo o último comportamento

(▲ aumento, ▼ diminuição ou = estabilidade)

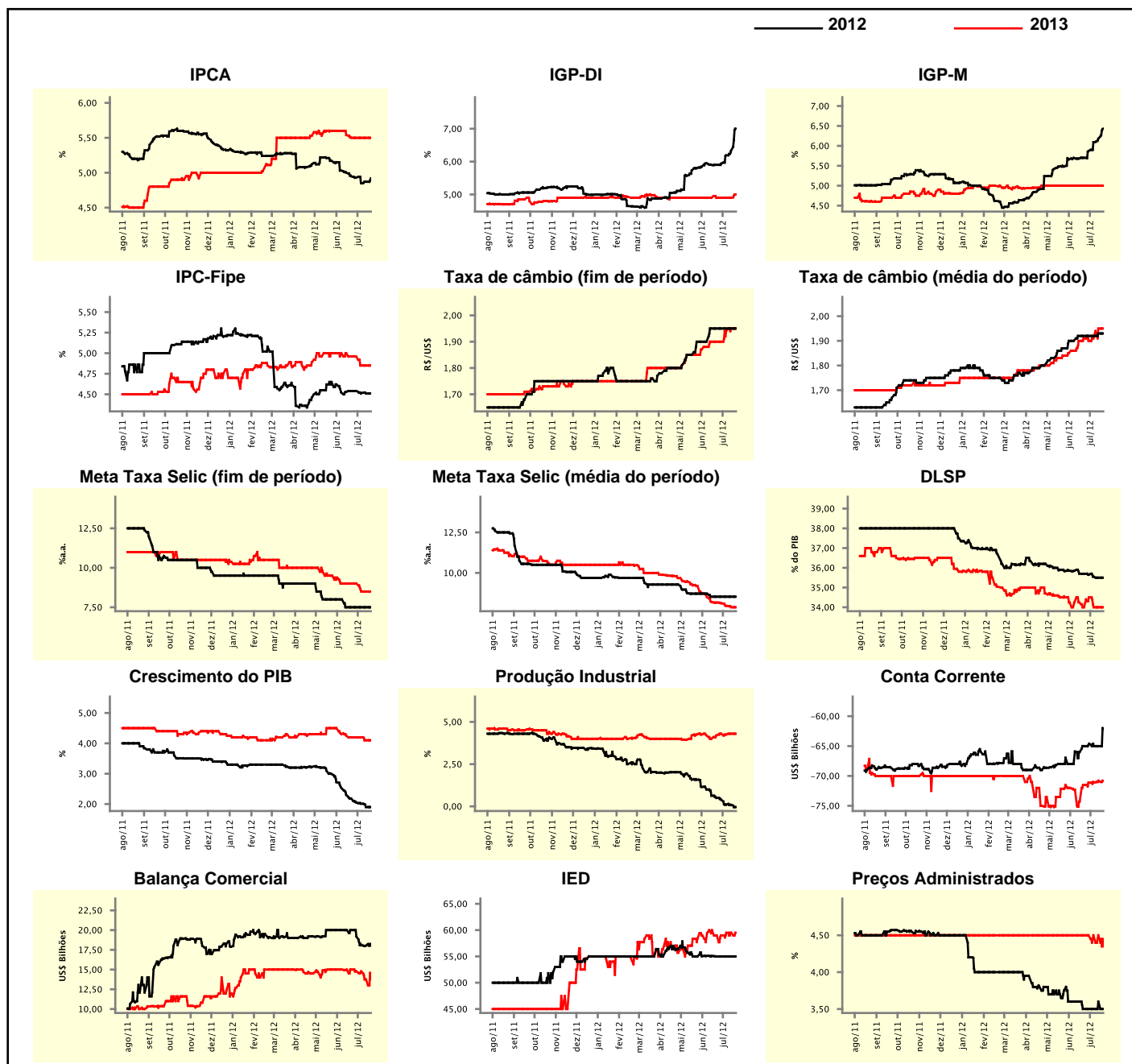

Expectativas de Mercado

Mediana - top 5 - curto prazo	jul/12				ago/12			
	Há 4 semanas	Há 1 semana	Hoje	Comportamento semanal*	Há 4 semanas	Há 1 semana	Hoje	Comportamento semanal*
IPCA (%)	0,20	0,23	0,29	▲ (3)	0,33	0,27	0,30	▲ (1)
IGP-DI (%)	0,35	0,95	1,10	▲ (3)	0,37	0,50	0,62	▲ (3)
IGP-M (%)	0,31	0,84	0,84	▬ (1)	0,25	0,54	0,58	▲ (1)
Taxa de câmbio - fim de período (R\$/US\$)	2,05	2,04	2,04	▬ (1)	2,05	2,04	2,04	▬ (1)
Meta Taxa Selic (%a.a.)	8,00	-	-	-	7,50	7,50	7,50	▬ (5)

* comportamento dos indicadores desde o último Relatório de Mercado; os valores entre parênteses expressam o número de semanas em que vem ocorrendo o último comportamento

(▲ aumento, ▼ diminuição ou = estabilidade)

CURTO PRAZO

— jul/12 — ago/12

IPCA - Top 5

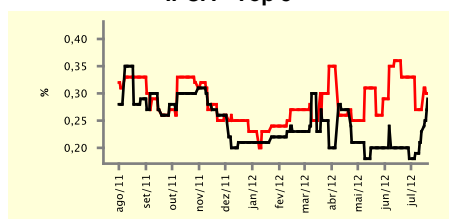

IGP-DI - Top 5

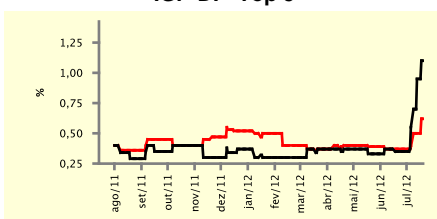

IGP-M - Top 5

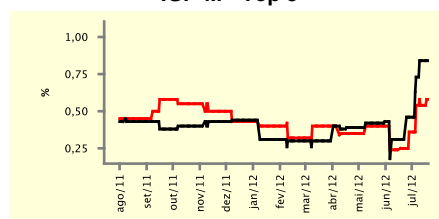

Taxa de Câmbio (fim de período) - Top 5

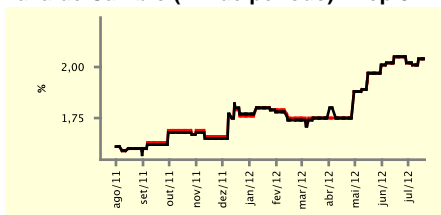

Meta Taxa Selic - Top 5

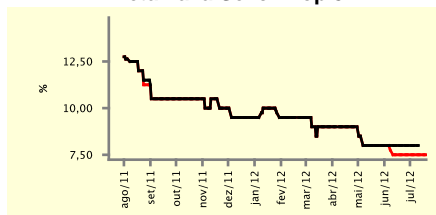

Expectativas de Mercado

Mediana - top 5	2012				2013			
	Há 4 semanas	Há 1 semana	Hoje	Comportamento semanal*	Há 4 semanas	Há 1 semana	Hoje	Comportamento semanal*
Curto prazo								
IPCA (%)	4,94	4,96	4,99	▲ (2)	5,70	5,65	5,60	▼ (1)
IGP-DI (%)	5,85	6,52	7,39	▲ (3)	4,79	4,54	5,12	▲ (1)
IGP-M (%)	5,80	6,49	6,46	▼ (2)	4,55	5,40	5,40	▬ (2)
Taxa de câmbio - fim de período (R\$/US\$)	2,00	2,00	2,00	▬ (6)	2,05	2,08	2,08	▬ (1)
Meta Taxa Selic - fim de período (%a.a.)	7,50	7,50	7,50	▬ (6)	9,00	8,75	8,88	▲ (1)
Médio prazo								
IPCA (%)	5,02	4,85	5,04	▲ (1)	5,50	5,50	5,50	▬ (6)
IGP-DI (%)	5,53	6,23	7,05	▲ (3)	5,70	5,70	5,81	▲ (1)
IGP-M (%)	5,42	6,42	6,42	▬ (1)	5,50	5,43	5,43	▬ (2)
Taxa de câmbio - fim de período (R\$/US\$)	2,00	2,00	2,00	▬ (6)	2,20	2,00	2,00	▬ (1)
Meta Taxa Selic - fim de período (%a.a.)	7,50	7,50	7,50	▬ (5)	9,00	8,75	8,50	▼ (1)

* comportamento dos indicadores desde o último Relatório de Mercado; os valores entre parênteses expressam o número de semanas em que vem ocorrendo o último comportamento

(▲ aumento, ▼ diminuição ou = estabilidade)

Expectativas de Mercado								
Média - top 5 - curto prazo	jul/12				ago/12			
	Há 4 semanas	Há 1 semana	Hoje	Comportamento semanal*	Há 4 semanas	Há 1 semana	Hoje	Comportamento semanal*
IPCA (%)	0,19	0,23	0,30	▲ (3)	0,31	0,27	0,30	▲ (1)
IGP-DI (%)	0,31	0,82	1,10	▲ (3)	0,38	0,51	0,67	▲ (3)
IGP-M (%)	0,32	0,83	0,92	▲ (4)	0,28	0,46	0,54	▲ (1)
Taxa de câmbio - fim de período (R\$/US\$)	2,04	2,03	2,03	= (1)	2,04	2,03	2,03	= (1)
Meta Taxa Selic (%a.a.)	8,00	-	-		7,61	7,52	7,52	= (2)

* comportamento dos indicadores desde o último Relatório de Mercado; os valores entre parênteses expressam o número de semanas em que vem ocorrendo o último comportamento

(▲ aumento, ▼ diminuição ou = estabilidade)

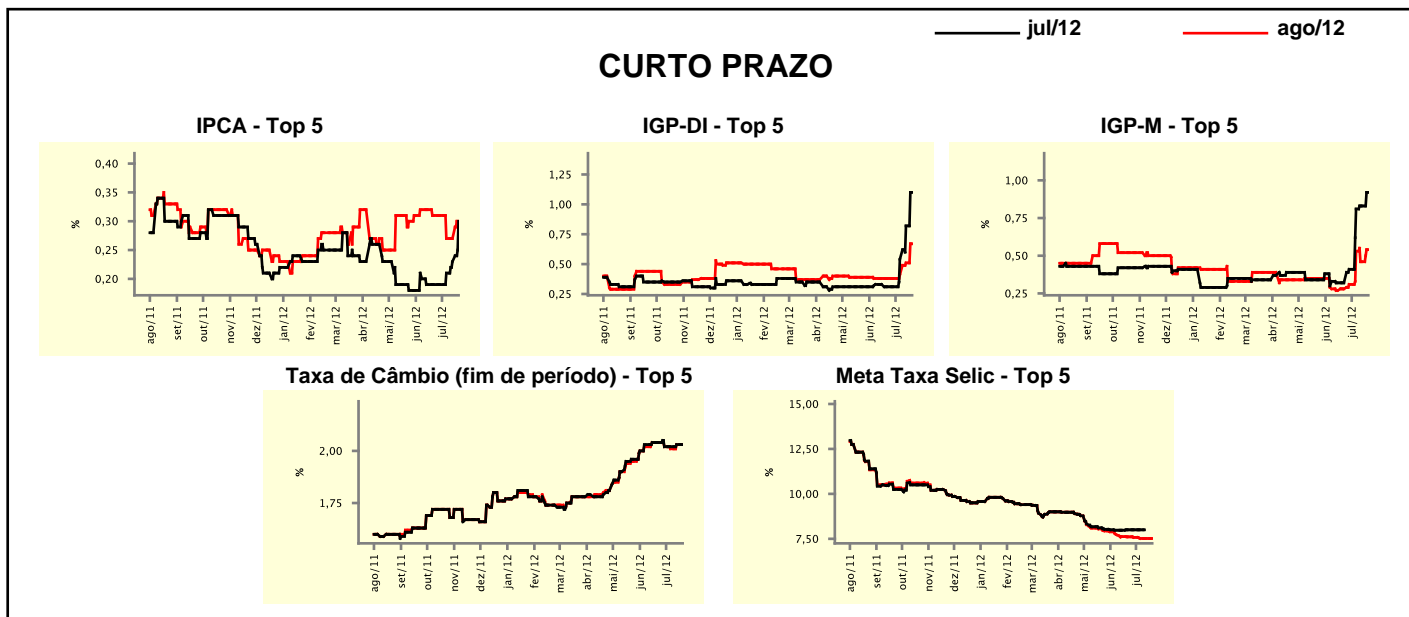

Expectativas de Mercado								
Média - top 5	2012				2013			
	Há 4 semanas	Há 1 semana	Hoje	Comportamento semanal*	Há 4 semanas	Há 1 semana	Hoje	Comportamento semanal*
Curto prazo								
IPCA (%)	4,96	4,92	4,99	▲ (2)	5,84	5,87	5,79	▼ (2)
IGP-DI (%)	5,84	6,55	7,17	▲ (3)	4,77	4,61	5,00	▲ (1)
IGP-M (%)	5,56	6,57	6,65	▲ (1)	4,55	5,32	5,33	▲ (1)
Taxa de câmbio - fim de período (R\$/US\$)	2,01	2,01	2,01	= (1)	2,00	2,04	2,04	= (1)
Meta Taxa Selic - fim de período (%a.a.)	7,50	7,36	7,36	= (1)	8,82	8,68	8,70	▲ (1)
Médio prazo								
IPCA (%)	5,05	4,88	4,98	▲ (1)	5,69	5,45	5,45	= (1)
IGP-DI (%)	5,54	6,30	7,25	▲ (3)	5,65	5,64	5,85	▲ (1)
IGP-M (%)	5,54	6,44	6,46	▲ (5)	5,37	5,34	5,34	= (2)
Taxa de câmbio - fim de período (R\$/US\$)	2,07	2,04	2,04	= (1)	2,19	2,00	2,00	= (1)
Meta Taxa Selic - fim de período (%a.a.)	7,50	7,38	7,30	▼ (3)	8,60	8,63	8,50	▼ (1)

* comportamento dos indicadores desde o último Relatório de Mercado; os valores entre parênteses expressam o número de semanas em que vem ocorrendo o último comportamento

(▲ aumento, ▼ diminuição ou = estabilidade)