

Expectativas de Mercado				
Inflação nos próximos 12 meses suavizada				
Mediana - agregado	Há 4 semanas	Há 1 semana	Hoje	Comportamento semanal*
IPCA (%)	5,53	5,51	5,52	▲ (1)
IGP-DI (%)	5,36	5,38	5,32	▼ (1)
IGP-M (%)	5,41	5,56	5,47	▼ (2)
IPC-Fipe (%)	5,02	5,30	5,33	▲ (2)

* comportamento dos indicadores desde o último Relatório de Mercado; os valores entre parênteses expressam o número de semanas em que vem ocorrendo o último comportamento

(▲ aumento, ▼ diminuição ou = estabilidade)

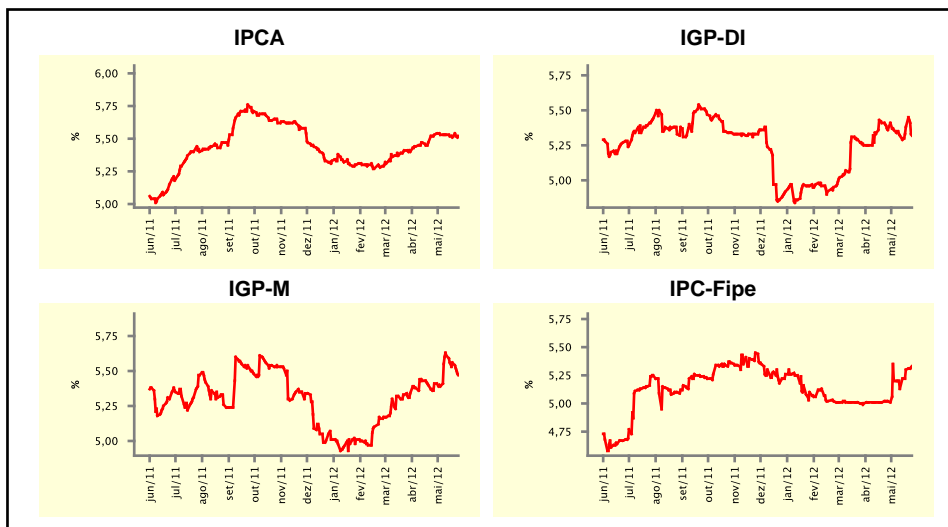

Mediana - agregado	mai/12				jun/12			
	Há 4 semanas	Há 1 semana	Hoje	Comportamento semanal*	Há 4 semanas	Há 1 semana	Hoje	Comportamento semanal*
IPCA (%)	0,47	0,48	0,47	▼ (1)	0,28	0,28	0,25	▼ (1)
IGP-DI (%)	0,49	0,75	0,80	▲ (6)	0,36	0,42	0,42	= (1)
IGP-M (%)	0,50	0,85	0,86	▲ (5)	0,40	0,45	0,45	= (2)
IPC-Fipe (%)	0,38	0,40	0,40	= (3)	0,31	0,32	0,31	▼ (1)
Taxa de câmbio - fim de período (R\$/US\$)	1,84	1,95	1,98	▲ (6)	1,83	1,93	1,95	▲ (5)
Meta Taxa Selic (%a.a.)	9,00	8,50	8,50	= (3)	-	-	-	▲

* comportamento dos indicadores desde o último Relatório de Mercado; os valores entre parênteses expressam o número de semanas em que vem ocorrendo o último comportamento

(▲ aumento, ▼ diminuição ou = estabilidade)

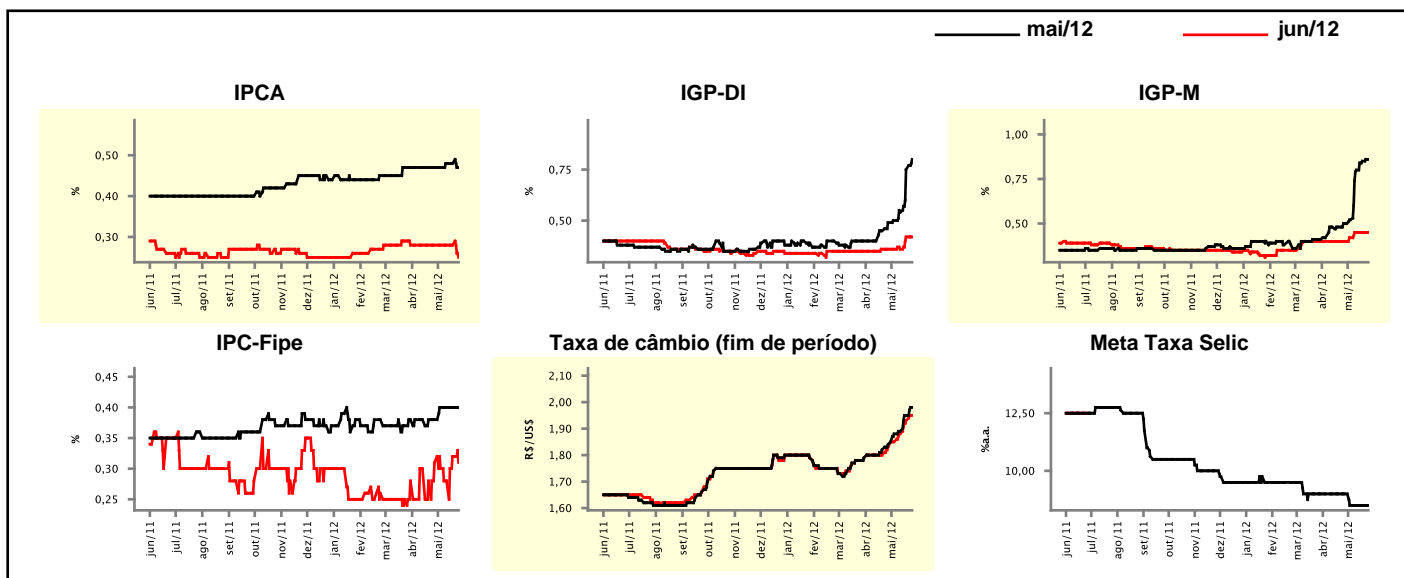

Expectativas de Mercado

Mediana - agregado	2012				2013			
	Há 4 semanas	Há 1 semana	Hoje	Comportamento semanal*	Há 4 semanas	Há 1 semana	Hoje	Comportamento semanal*
IPCA (%)	5,12	5,21	5,17	▼ (2)	5,53	5,60	5,60	≡ (1)
IGP-DI (%)	5,11	5,73	5,80	▲ (7)	4,90	4,90	4,90	≡ (8)
IGP-M (%)	5,24	5,48	5,48	≡ (1)	5,00	5,00	5,00	≡ (4)
IPC-Fipe (%)	4,46	4,62	4,65	▲ (5)	4,89	5,00	5,00	≡ (1)
Taxa de câmbio - fim de período (R\$/US\$)	1,80	1,85	1,90	▲ (1)	1,80	1,85	1,85	≡ (2)
Taxa de câmbio - média do período (R\$/US\$)	1,80	1,86	1,87	▲ (5)	1,80	1,83	1,84	▲ (3)
Meta Taxa Selic - fim de período (%a.a.)	9,00	8,00	8,00	≡ (2)	10,00	9,50	9,50	≡ (1)
Meta Taxa Selic - média do período (%a.a.)	9,28	8,72	8,72	≡ (1)	9,68	9,23	9,20	▼ (9)
Dívida Líquida do Setor Público (% do PIB)	36,20	35,90	35,83	▼ (4)	34,70	34,50	34,50	≡ (1)
PIB (% do crescimento)	3,22	3,09	2,99	▼ (3)	4,30	4,50	4,50	≡ (1)
Produção Industrial (% do crescimento)	2,02	1,58	1,58	≡ (1)	4,00	4,20	4,25	▲ (2)
Conta Corrente (US\$ Bilhões)	-68,63	-68,00	-66,95	▲ (5)	-73,50	-72,14	-71,50	▲ (3)
Balança Comercial (US\$ Bilhões)	19,20	20,00	20,00	≡ (1)	14,50	15,00	15,00	≡ (1)
Invest. Estrangeiro Direto (US\$ Bilhões)	56,40	55,00	55,00	≡ (1)	55,70	58,35	58,35	≡ (1)
Preços Administrados (%)	3,80	3,75	3,75	≡ (1)	4,50	4,50	4,50	≡ (120)

* comportamento dos indicadores desde o último Relatório de Mercado; os valores entre parênteses expressam o número de semanas em que vem ocorrendo o último comportamento

(▲ aumento, ▼ diminuição ou = estabilidade)

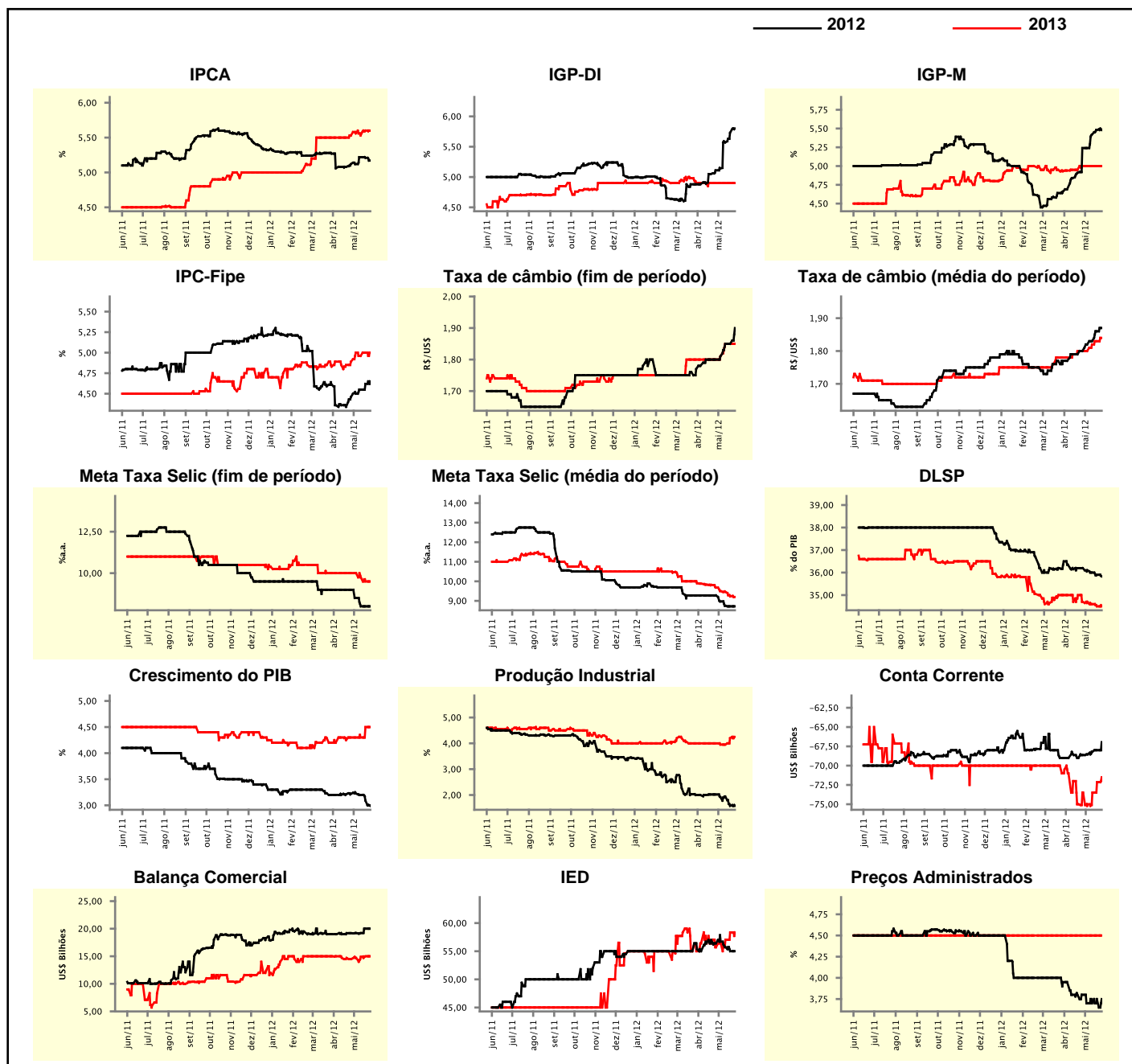

Expectativas de Mercado

Mediana - top 5 - curto prazo	mai/12				jun/12			
	Há 4 semanas	Há 1 semana	Hoje	Comportamento semanal*	Há 4 semanas	Há 1 semana	Hoje	Comportamento semanal*
IPCA (%)	0,50	0,50	0,49	▼ (1)	0,30	0,26	0,29	▲ (1)
IGP-DI (%)	0,43	0,80	0,80	≡ (1)	0,37	0,45	0,45	≡ (1)
IGP-M (%)	0,46	0,83	0,90	▲ (1)	0,44	0,48	0,48	≡ (2)
Taxa de câmbio - fim de período (R\$/US\$)	1,83	1,99	2,00	▲ (5)	1,78	1,98	1,98	≡ (1)
Meta Taxa Selic (%a.a.)	9,00	8,50	8,50	≡ (3)	-	-	-	-

* comportamento dos indicadores desde o último Relatório de Mercado; os valores entre parênteses expressam o número de semanas em que vem ocorrendo o último comportamento

(▲ aumento, ▼ diminuição ou = estabilidade)

CURTO PRAZO

— mai/12 — jun/12

IPCA - Top 5

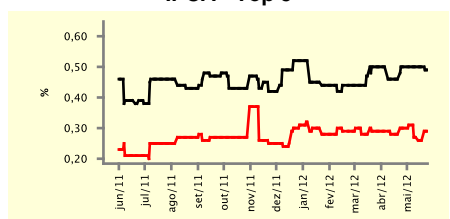

IGP-DI - Top 5

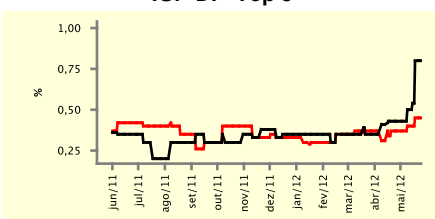

IGP-M - Top 5

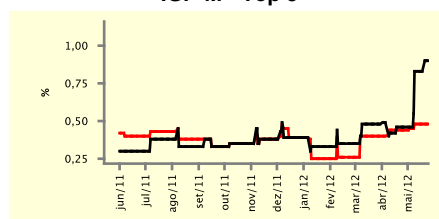

Taxa de Câmbio (fim de período) - Top 5

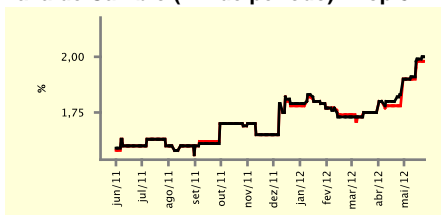

Meta Taxa Selic - Top 5

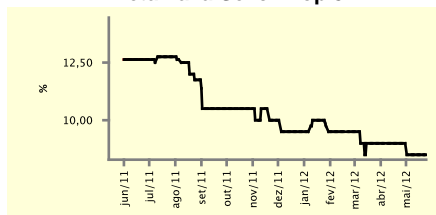

Expectativas de Mercado

Mediana - top 5	2012				2013			
	Há 4 semanas	Há 1 semana	Hoje	Comportamento semanal*	Há 4 semanas	Há 1 semana	Hoje	Comportamento semanal*
Curto prazo								
IPCA (%)	5,01	5,18	5,18	≡ (1)	5,55	5,50	5,52	▲ (1)
IGP-DI (%)	5,11	5,89	5,91	▲ (3)	4,83	5,00	5,00	≡ (2)
IGP-M (%)	5,24	5,36	5,36	≡ (2)	4,50	4,60	4,60	≡ (2)
Taxa de câmbio - fim de período (R\$/US\$)	1,80	1,98	1,98	≡ (1)	1,78	1,80	1,80	≡ (3)
Meta Taxa Selic - fim de período (%a.a.)	9,00	8,00	8,00	≡ (2)	10,00	10,00	9,50	▼ (1)
Médio prazo								
IPCA (%)	4,99	5,22	5,18	▼ (1)	5,40	5,80	5,80	≡ (2)
IGP-DI (%)	5,10	5,56	5,56	≡ (2)	5,00	5,31	5,31	≡ (2)
IGP-M (%)	5,24	5,06	5,06	≡ (2)	5,32	5,00	5,00	≡ (2)
Taxa de câmbio - fim de período (R\$/US\$)	1,79	1,95	1,95	≡ (1)	1,80	1,90	1,90	≡ (1)
Meta Taxa Selic - fim de período (%a.a.)	9,00	8,00	8,00	≡ (2)	9,00	9,00	9,00	≡ (1)

* comportamento dos indicadores desde o último Relatório de Mercado; os valores entre parênteses expressam o número de semanas em que vem ocorrendo o último comportamento

(▲ aumento, ▼ diminuição ou = estabilidade)

Expectativas de Mercado								
Média - top 5 - curto prazo	mai/12				jun/12			
	Há 4 semanas	Há 1 semana	Hoje	Comportamento semanal*	Há 4 semanas	Há 1 semana	Hoje	Comportamento semanal*
IPCA (%)	0,48	0,49	0,48	▼ (1)	0,31	0,30	0,28	▼ (2)
IGP-DI (%)	0,43	0,75	0,76	▲ (2)	0,33	0,45	0,45	▬ (1)
IGP-M (%)	0,48	0,83	0,85	▲ (6)	0,44	0,45	0,45	▬ (2)
Taxa de câmbio - fim de período (R\$/US\$)	1,83	1,99	1,99	▬ (1)	1,82	1,97	1,98	▲ (6)
Meta Taxa Selic (%a.a.)	8,83	8,52	8,50	▼ (6)	-	-	-	▲ (6)

* comportamento dos indicadores desde o último Relatório de Mercado; os valores entre parênteses expressam o número de semanas em que vem ocorrendo o último comportamento

(▲ aumento, ▼ diminuição ou = estabilidade)

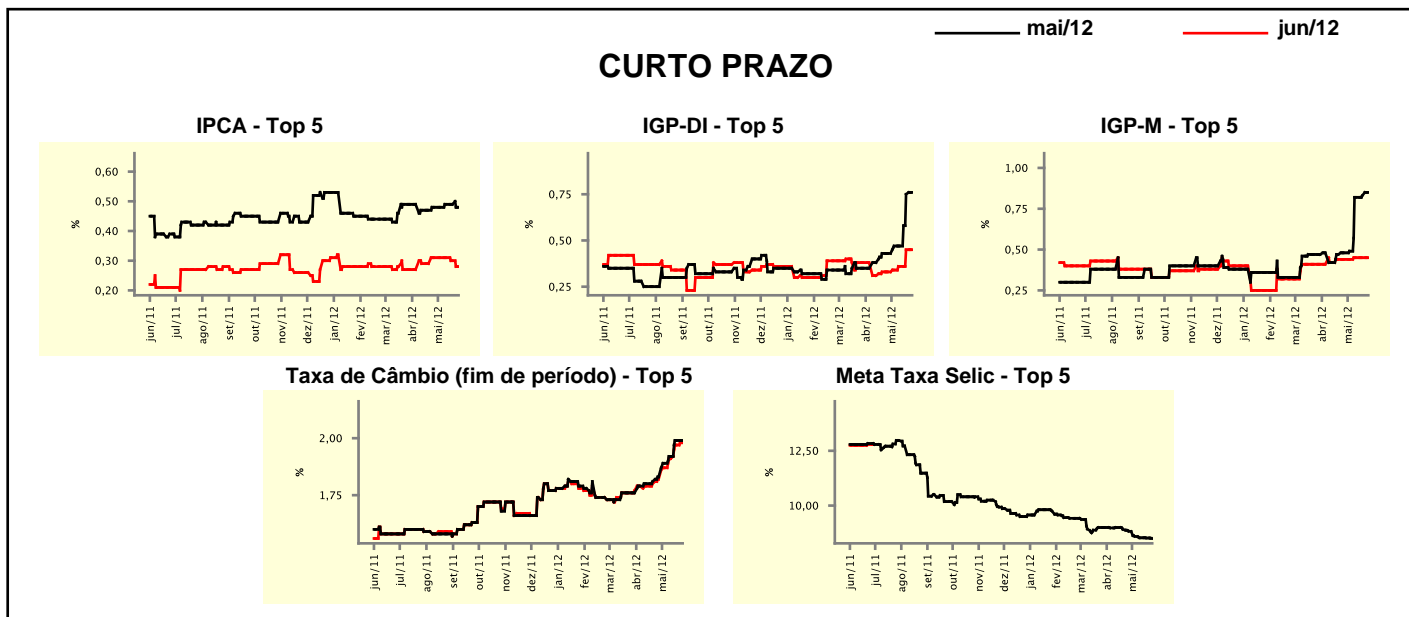

Expectativas de Mercado								
Média - top 5	2012				2013			
	Há 4 semanas	Há 1 semana	Hoje	Comportamento semanal*	Há 4 semanas	Há 1 semana	Hoje	Comportamento semanal*
Curto prazo								
IPCA (%)	5,08	5,24	5,21	▼ (1)	5,47	5,45	5,60	▲ (1)
IGP-DI (%)	5,18	5,91	5,92	▲ (6)	4,82	5,16	5,16	▬ (1)
IGP-M (%)	5,25	5,45	5,47	▲ (1)	4,67	4,73	4,73	▬ (2)
Taxa de câmbio - fim de período (R\$/US\$)	1,82	1,93	1,93	▬ (1)	1,81	1,83	1,83	▬ (1)
Meta Taxa Selic - fim de período (%a.a.)	8,82	8,07	7,97	▼ (6)	9,93	9,61	9,43	▼ (5)
Médio prazo								
IPCA (%)	5,00	5,20	5,19	▼ (1)	5,48	5,70	5,72	▲ (3)
IGP-DI (%)	4,80	5,65	5,67	▲ (3)	4,95	5,51	5,51	▬ (1)
IGP-M (%)	5,28	5,02	5,00	▼ (1)	5,29	4,93	4,93	▬ (2)
Taxa de câmbio - fim de período (R\$/US\$)	1,81	1,92	1,92	▬ (1)	1,79	1,93	1,93	▬ (1)
Meta Taxa Selic - fim de período (%a.a.)	8,90	7,90	7,90	▬ (1)	9,45	9,00	9,00	▬ (1)

* comportamento dos indicadores desde o último Relatório de Mercado; os valores entre parênteses expressam o número de semanas em que vem ocorrendo o último comportamento

(▲ aumento, ▼ diminuição ou = estabilidade)