

Expectativas de Mercado				
Inflação nos próximos 12 meses suavizada				
Mediana - agregado	Há 4 semanas	Há 1 semana	Hoje	Comportamento semanal*
IPCA (%)	5,31	5,41	5,40	▼ (1)
IGP-DI (%)	5,02	5,29	5,25	▼ (2)
IGP-M (%)	5,17	5,33	5,34	▲ (7)
IPC-Fipe (%)	5,01	5,01	5,00	▼ (1)

* comportamento dos indicadores desde o último Relatório de Mercado; os valores entre parênteses expressam o número de semanas em que vem ocorrendo o último comportamento
(▲ aumento, ▼ diminuição ou = estabilidade)

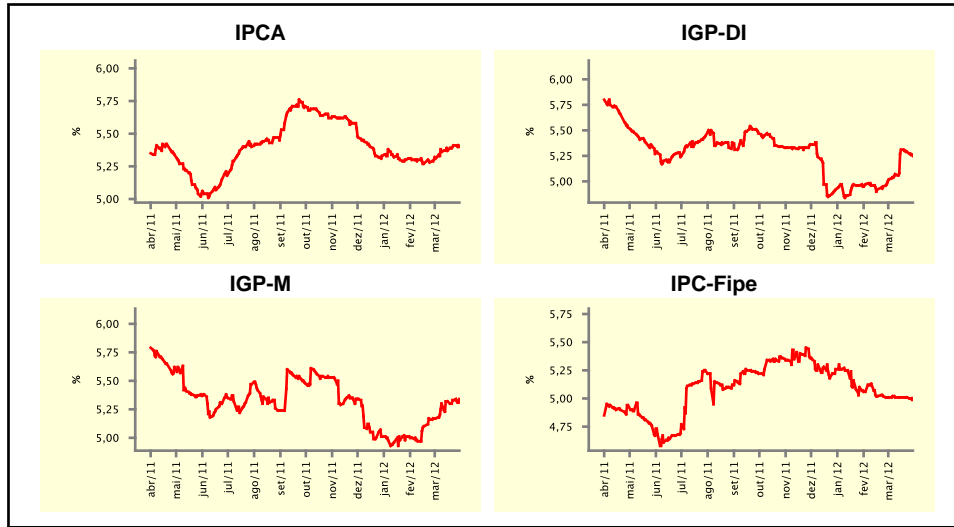

Mediana - agregado	mar/12				abr/12			
	Há 4 semanas	Há 1 semana	Hoje	Comportamento semanal*	Há 4 semanas	Há 1 semana	Hoje	Comportamento semanal*
IPCA (%)	0,45	0,45	0,43	▼ (1)	0,49	0,50	0,50	≡ (3)
IGP-DI (%)	0,35	0,46	0,46	≡ (1)	0,40	0,43	0,44	▲ (1)
IGP-M (%)	0,32	0,40	-	-	0,36	0,43	0,44	▲ (2)
IPC-Fipe (%)	0,38	0,35	0,32	▼ (2)	0,40	0,40	0,40	≡ (7)
Taxa de câmbio - fim de período (R\$/US\$)	1,72	1,80	-	-	1,72	1,78	1,80	▲ (1)
Meta Taxa Selic (%a.a.)	10,00	-	-	-	9,50	9,00	9,00	≡ (2)

* comportamento dos indicadores desde o último Relatório de Mercado; os valores entre parênteses expressam o número de semanas em que vem ocorrendo o último comportamento
(▲ aumento, ▼ diminuição ou = estabilidade)

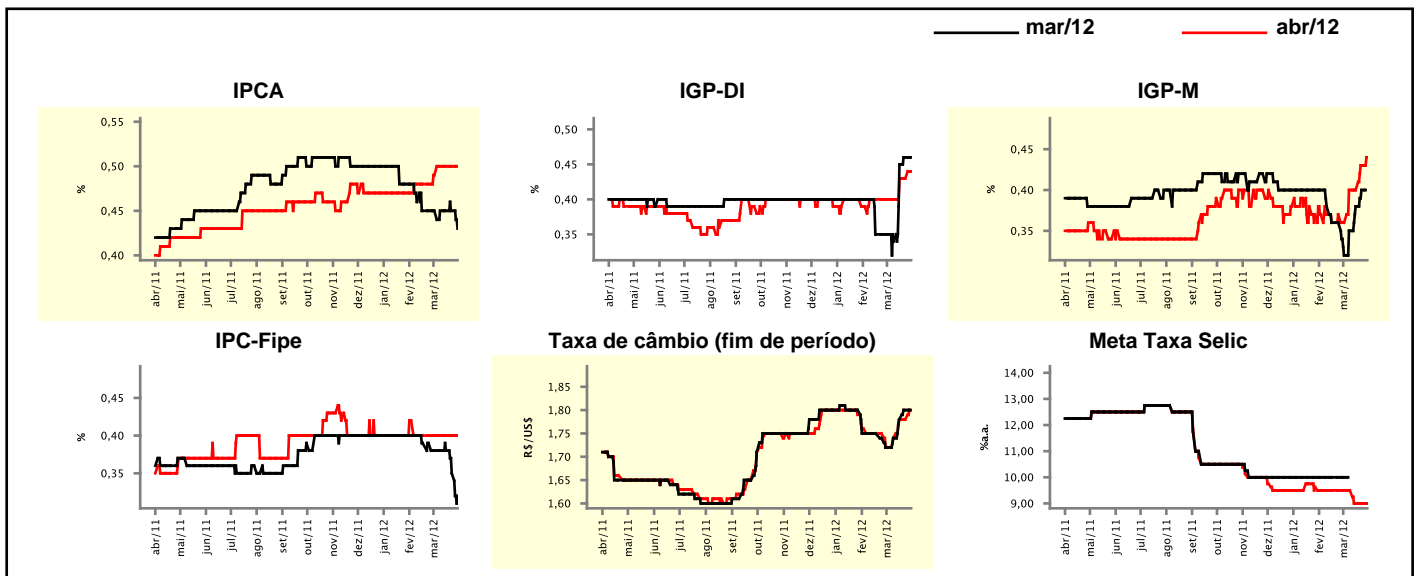

Expectativas de Mercado

Mediana - agregado	2012				2013			
	Há 4 semanas	Há 1 semana	Hoje	Comportamento semanal*	Há 4 semanas	Há 1 semana	Hoje	Comportamento semanal*
IPCA (%)	5,24	5,28	5,27	▼ (1)	5,20	5,50	5,50	≡ (3)
IGP-DI (%)	4,63	4,88	4,88	≡ (2)	4,90	4,98	4,90	▼ (1)
IGP-M (%)	4,47	4,64	4,66	▲ (4)	4,95	4,95	4,93	▼ (1)
IPC-Fipe (%)	5,02	4,59	4,61	▲ (1)	4,83	4,85	4,83	▼ (1)
Taxa de câmbio - fim de período (R\$/US\$)	1,75	1,76	1,77	▲ (2)	1,75	1,80	1,80	≡ (2)
Taxa de câmbio - média do período (R\$/US\$)	1,73	1,77	1,77	≡ (1)	1,75	1,78	1,78	≡ (1)
Meta Taxa Selic - fim de período (%a.a.)	9,50	9,00	9,00	≡ (3)	10,50	10,00	10,00	≡ (3)
Meta Taxa Selic - média do período (%a.a.)	9,69	9,28	9,28	≡ (2)	10,23	10,00	9,90	▼ (1)
Dívida Líquida do Setor Público (% do PIB)	36,00	36,20	36,50	▲ (2)	34,60	35,00	35,00	≡ (1)
PIB (% do crescimento)	3,30	3,23	3,20	▼ (2)	4,15	4,29	4,20	▼ (1)
Produção Industrial (% do crescimento)	2,77	2,03	2,00	▼ (1)	4,20	4,00	4,00	≡ (1)
Conta Corrente (US\$ Bilhões)	-67,80	-69,00	-69,00	≡ (1)	-70,00	-70,00	-70,50	▼ (1)
Balança Comercial (US\$ Bilhões)	19,00	19,00	19,00	≡ (1)	15,00	15,00	15,00	≡ (6)
Invest. Estrangeiro Direto (US\$ Bilhões)	55,00	55,00	55,37	▲ (1)	57,71	55,00	55,00	≡ (1)
Preços Administrados (%)	4,00	4,00	3,95	▼ (1)	4,50	4,50	4,50	≡ (112)

* comportamento dos indicadores desde o último Relatório de Mercado; os valores entre parênteses expressam o número de semanas em que vem ocorrendo o último comportamento

(▲ aumento, ▼ diminuição ou = estabilidade)

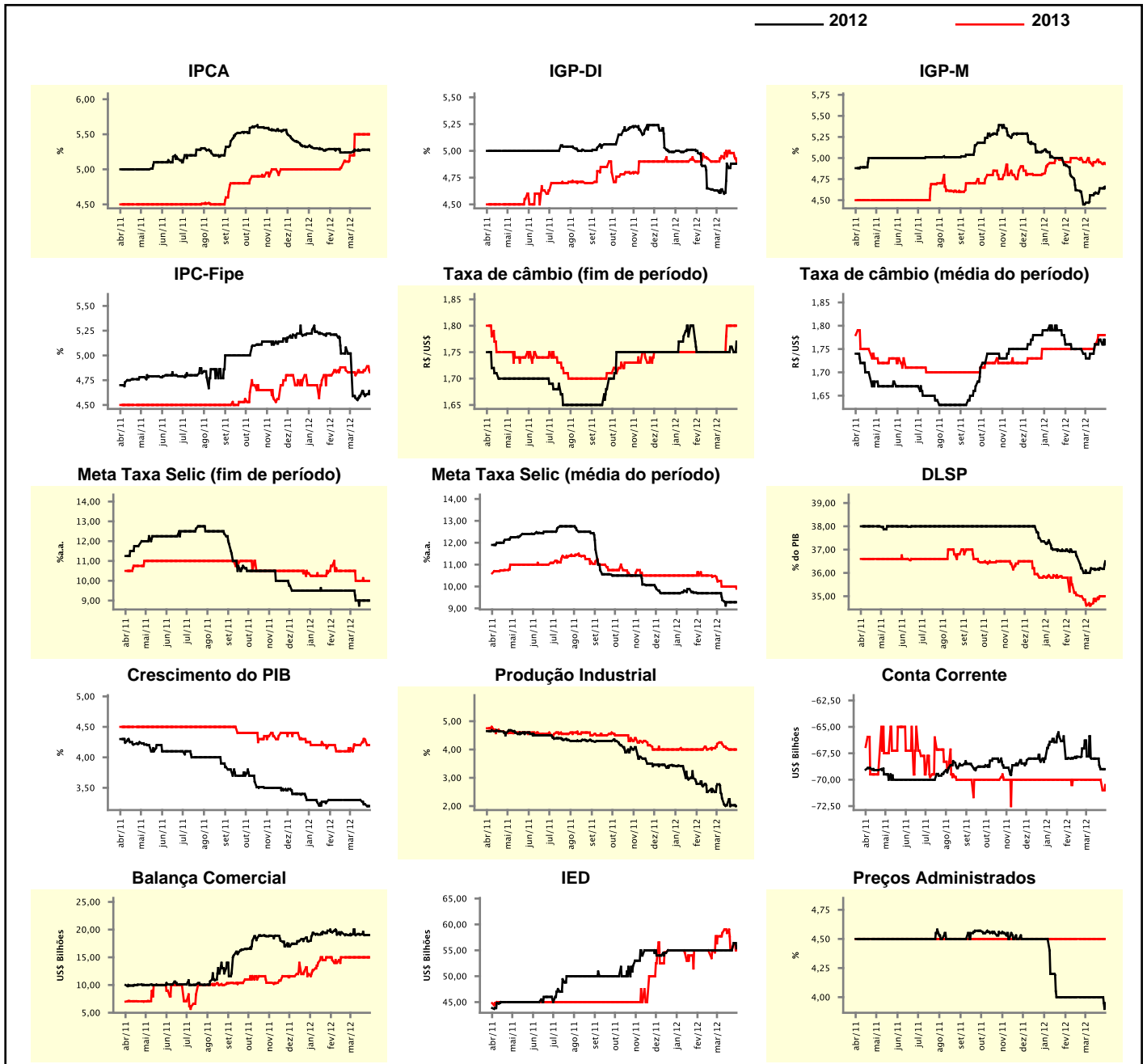

Expectativas de Mercado

Mediana - top 5 - curto prazo	mar/12				abr/12			
	Há 4 semanas	Há 1 semana	Hoje	Comportamento semanal*	Há 4 semanas	Há 1 semana	Hoje	Comportamento semanal*
IPCA (%)	0,43	0,45	0,45	≡ (1)	0,46	0,54	0,54	≡ (2)
IGP-DI (%)	0,27	0,49	0,49	≡ (2)	0,36	0,40	0,40	≡ (2)
IGP-M (%)	0,36	0,42	-		0,36	0,45	0,45	≡ (3)
Taxa de câmbio - fim de período (R\$/US\$)	1,72	1,80	-		1,73	1,78	1,80	▲ (1)
Meta Taxa Selic (%a.a.)	10,00	-	-		9,50	9,00	9,00	≡ (2)

* comportamento dos indicadores desde o último Relatório de Mercado; os valores entre parênteses expressam o número de semanas em que vem ocorrendo o último comportamento

(▲ aumento, ▼ diminuição ou = estabilidade)

CURTO PRAZO

— mar/12 — abr/12

IPCA - Top 5

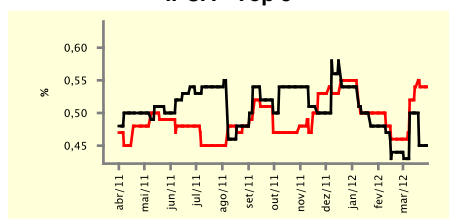

IGP-DI - Top 5

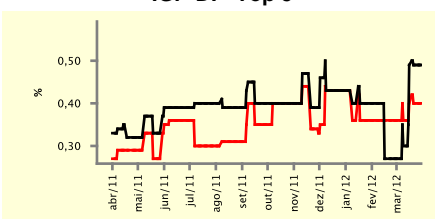

IGP-M - Top 5

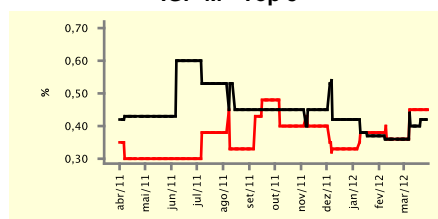

Taxa de Câmbio (fim de período) - Top 5

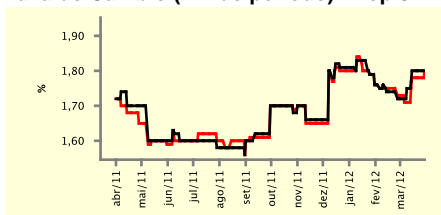

Meta Taxa Selic - Top 5

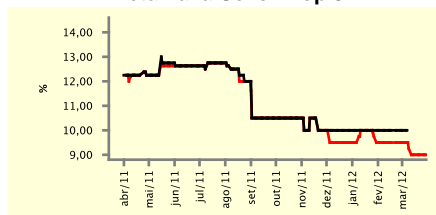

Expectativas de Mercado

Mediana - top 5	2012				2013			
	Há 4 semanas	Há 1 semana	Hoje	Comportamento semanal*	Há 4 semanas	Há 1 semana	Hoje	Comportamento semanal*
Curto prazo								
IPCA (%)	5,19	5,19	5,19	≡ (1)	5,20	5,00	5,50	▲ (1)
IGP-DI (%)	4,38	4,93	4,95	▲ (1)	4,75	4,50	4,50	≡ (3)
IGP-M (%)	4,36	4,70	4,69	▼ (1)	5,00	4,94	4,94	≡ (3)
Taxa de câmbio - fim de período (R\$/US\$)	1,80	1,80	1,80	≡ (2)	1,75	1,78	1,78	≡ (3)
Meta Taxa Selic - fim de período (%a.a.)	9,50	9,00	9,00	≡ (3)	10,00	10,25	10,13	▼ (1)
Médio prazo								
IPCA (%)	5,12	5,30	5,27	▼ (1)	5,02	5,10	5,10	≡ (2)
IGP-DI (%)	4,43	3,99	3,99	≡ (2)	4,50	4,50	4,50	≡ (7)
IGP-M (%)	4,36	4,82	4,80	▼ (1)	5,00	4,80	4,80	≡ (3)
Taxa de câmbio - fim de período (R\$/US\$)	1,75	1,75	1,75	≡ (5)	1,86	1,80	1,80	≡ (3)
Meta Taxa Selic - fim de período (%a.a.)	9,50	9,00	9,00	≡ (2)	9,75	10,00	10,00	≡ (1)

* comportamento dos indicadores desde o último Relatório de Mercado; os valores entre parênteses expressam o número de semanas em que vem ocorrendo o último comportamento

(▲ aumento, ▼ diminuição ou = estabilidade)

Expectativas de Mercado									
Média - top 5 - curto prazo	mar/12				abr/12				
	Há 4 semanas	Há 1 semana	Hoje	Comportamento semanal*	Há 4 semanas	Há 1 semana	Hoje	Comportamento semanal*	
IPCA (%)	0,43	0,46	0,42	▼ (2)	0,46	0,52	0,52	≡ (1)	
IGP-DI (%)	0,29	0,46	0,46	≡ (1)	0,37	0,41	0,41	≡ (2)	
IGP-M (%)	0,32	0,42	-		0,38	0,44	0,44	≡ (1)	
Taxa de câmbio - fim de período (R\$/US\$)	1,73	1,80	-		1,73	1,77	1,80	▲ (1)	
Meta Taxa Selic (%a.a.)	10,01	-	-		9,55	9,02	9,02	≡ (1)	

* comportamento dos indicadores desde o último Relatório de Mercado; os valores entre parênteses expressam o número de semanas em que vem ocorrendo o último comportamento

(▲ aumento, ▼ diminuição ou = estabilidade)

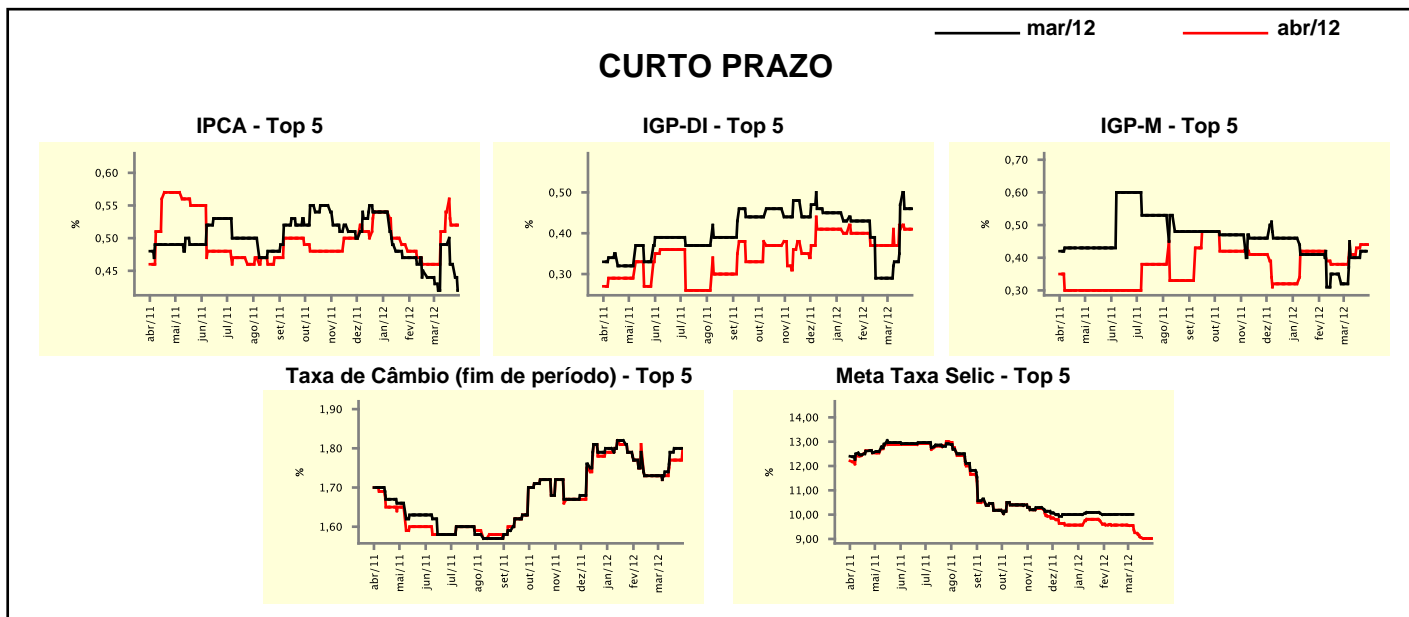

Expectativas de Mercado									
Média - top 5	2012				2013				
	Há 4 semanas	Há 1 semana	Hoje	Comportamento semanal*	Há 4 semanas	Há 1 semana	Hoje	Comportamento semanal*	
Curto prazo									
IPCA (%)	5,19	5,29	5,29	≡ (1)	5,19	5,31	5,41	▲ (1)	
IGP-DI (%)	4,60	4,82	4,83	▲ (1)	4,88	4,62	4,62	≡ (3)	
IGP-M (%)	4,41	4,78	4,79	▲ (4)	4,90	5,02	5,02	≡ (3)	
Taxa de câmbio - fim de período (R\$/US\$)	1,76	1,78	1,79	▲ (1)	1,79	1,81	1,81	≡ (3)	
Meta Taxa Selic - fim de período (%a.a.)	9,42	9,05	9,04	▼ (1)	10,28	10,13	10,07	▼ (1)	
Médio prazo									
IPCA (%)	5,18	5,19	5,19	≡ (2)	5,08	5,22	5,22	≡ (1)	
IGP-DI (%)	4,60	4,39	4,39	≡ (1)	4,85	4,67	4,67	≡ (3)	
IGP-M (%)	4,57	4,86	4,83	▼ (1)	5,02	5,03	5,03	≡ (3)	
Taxa de câmbio - fim de período (R\$/US\$)	1,79	1,78	1,78	≡ (2)	1,86	1,80	1,80	≡ (3)	
Meta Taxa Selic - fim de período (%a.a.)	9,45	9,00	9,00	≡ (1)	9,75	9,95	9,95	≡ (1)	

* comportamento dos indicadores desde o último Relatório de Mercado; os valores entre parênteses expressam o número de semanas em que vem ocorrendo o último comportamento

(▲ aumento, ▼ diminuição ou = estabilidade)