

Expectativas de Mercado				
Inflação nos próximos 12 meses suavizada				
Mediana - agregado	Há 4 semanas	Há 1 semana	Hoje	Comportamento semanal*
IPCA (%)	5,28	5,37	5,41	▲ (5)
IGP-DI (%)	4,95	5,31	5,29	▼ (1)
IGP-M (%)	5,16	5,32	5,33	▲ (6)
IPC-Fipe (%)	5,02	5,01	5,01	▬ (3)

* comportamento dos indicadores desde o último Relatório de Mercado; os valores entre parênteses expressam o número de semanas em que vem ocorrendo o último comportamento

(▲ aumento, ▼ diminuição ou = estabilidade)

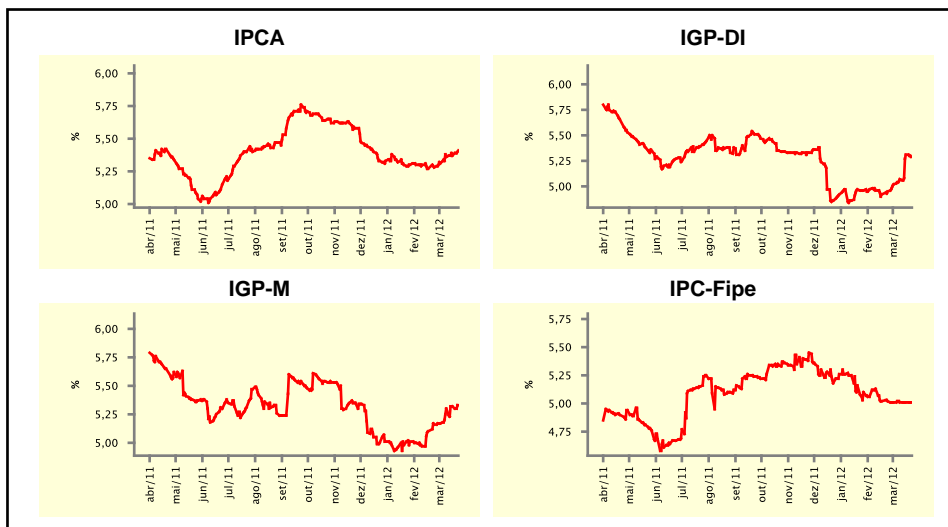

Mediana - agregado	mar/12				abr/12			
	Há 4 semanas	Há 1 semana	Hoje	Comportamento semanal*	Há 4 semanas	Há 1 semana	Hoje	Comportamento semanal*
IPCA (%)	0,45	0,45	0,45	▬ (5)	0,48	0,50	0,50	▬ (2)
IGP-DI (%)	0,35	0,45	0,46	▲ (2)	0,40	0,43	0,43	▬ (1)
IGP-M (%)	0,36	0,38	0,40	▲ (3)	0,37	0,40	0,43	▲ (1)
IPC-Fipe (%)	0,39	0,38	0,35	▼ (1)	0,40	0,40	0,40	▬ (6)
Taxa de câmbio - fim de período (R\$/US\$)	1,74	1,78	1,80	▲ (3)	1,75	1,78	1,78	▬ (1)
Meta Taxa Selic (%a.a.)	10,00	-	-	▲ (3)	9,50	9,00	9,00	▬ (1)

* comportamento dos indicadores desde o último Relatório de Mercado; os valores entre parênteses expressam o número de semanas em que vem ocorrendo o último comportamento

(▲ aumento, ▼ diminuição ou = estabilidade)

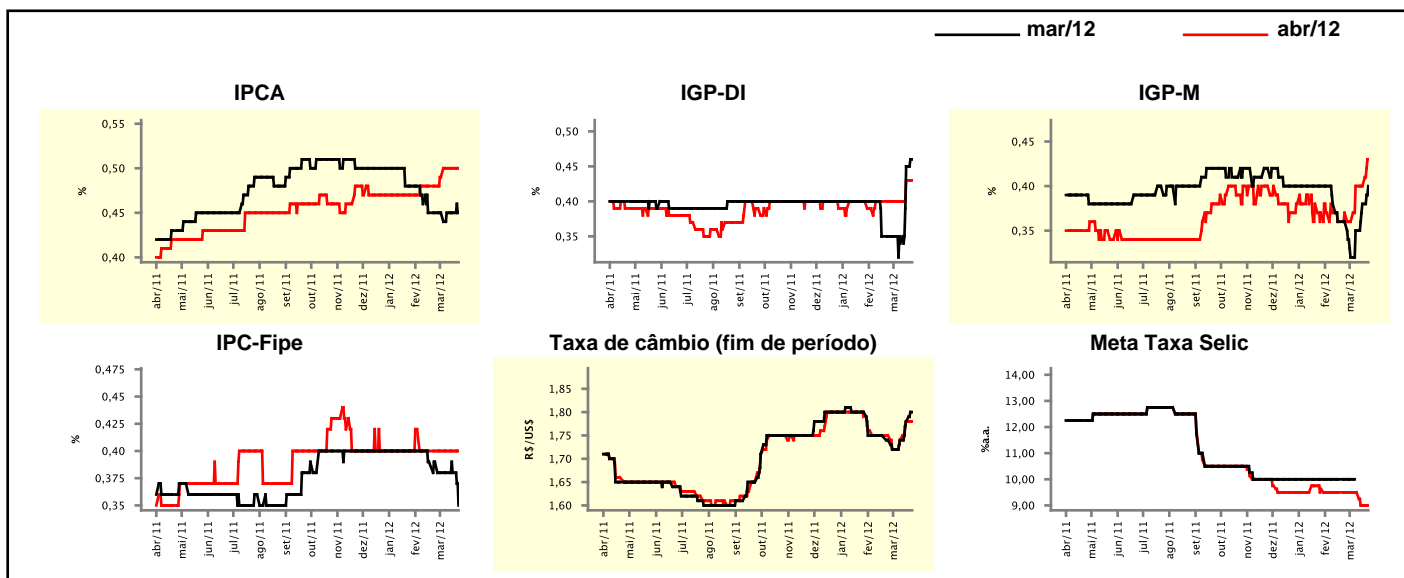

Expectativas de Mercado

Mediana - agregado	2012				2013			
	Há 4 semanas	Há 1 semana	Hoje	Comportamento semanal*	Há 4 semanas	Há 1 semana	Hoje	Comportamento semanal*
IPCA (%)	5,24	5,27	5,28	▲ (1)	5,11	5,50	5,50	▬ (2)
IGP-DI (%)	4,64	4,88	4,88	▬ (1)	4,90	4,95	4,98	▲ (1)
IGP-M (%)	4,60	4,59	4,64	▲ (3)	5,00	4,95	4,95	▬ (1)
IPC-Fipe (%)	5,08	4,59	4,59	▬ (1)	4,85	4,83	4,85	▲ (2)
Taxa de câmbio - fim de período (R\$/US\$)	1,75	1,75	1,76	▲ (1)	1,75	1,80	1,80	▬ (1)
Taxa de câmbio - média do período (R\$/US\$)	1,75	1,76	1,77	▲ (3)	1,75	1,76	1,78	▲ (2)
Meta Taxa Selic - fim de período (%a.a.)	9,50	9,00	9,00	▬ (2)	10,50	10,00	10,00	▬ (2)
Meta Taxa Selic - média do período (%a.a.)	9,69	9,28	9,28	▬ (1)	10,46	10,00	10,00	▬ (2)
Dívida Líquida do Setor Público (% do PIB)	36,20	36,14	36,20	▲ (1)	35,00	34,79	35,00	▲ (3)
PIB (% do crescimento)	3,30	3,30	3,23	▼ (1)	4,10	4,20	4,29	▲ (1)
Produção Industrial (% do crescimento)	2,60	2,03	2,03	▬ (1)	4,05	4,05	4,00	▼ (2)
Conta Corrente (US\$ Bilhões)	-67,05	-68,00	-69,00	▼ (1)	-70,00	-70,00	-70,00	▬ (31)
Balança Comercial (US\$ Bilhões)	19,10	19,10	19,00	▼ (1)	15,00	15,00	15,00	▬ (5)
Invest. Estrangeiro Direto (US\$ Bilhões)	55,00	55,00	55,00	▬ (13)	55,00	58,35	55,00	▼ (1)
Preços Administrados (%)	4,00	4,00	4,00	▬ (9)	4,50	4,50	4,50	▬ (111)

* comportamento dos indicadores desde o último Relatório de Mercado; os valores entre parênteses expressam o número de semanas em que vem ocorrendo o último comportamento

(▲ aumento, ▼ diminuição ou = estabilidade)

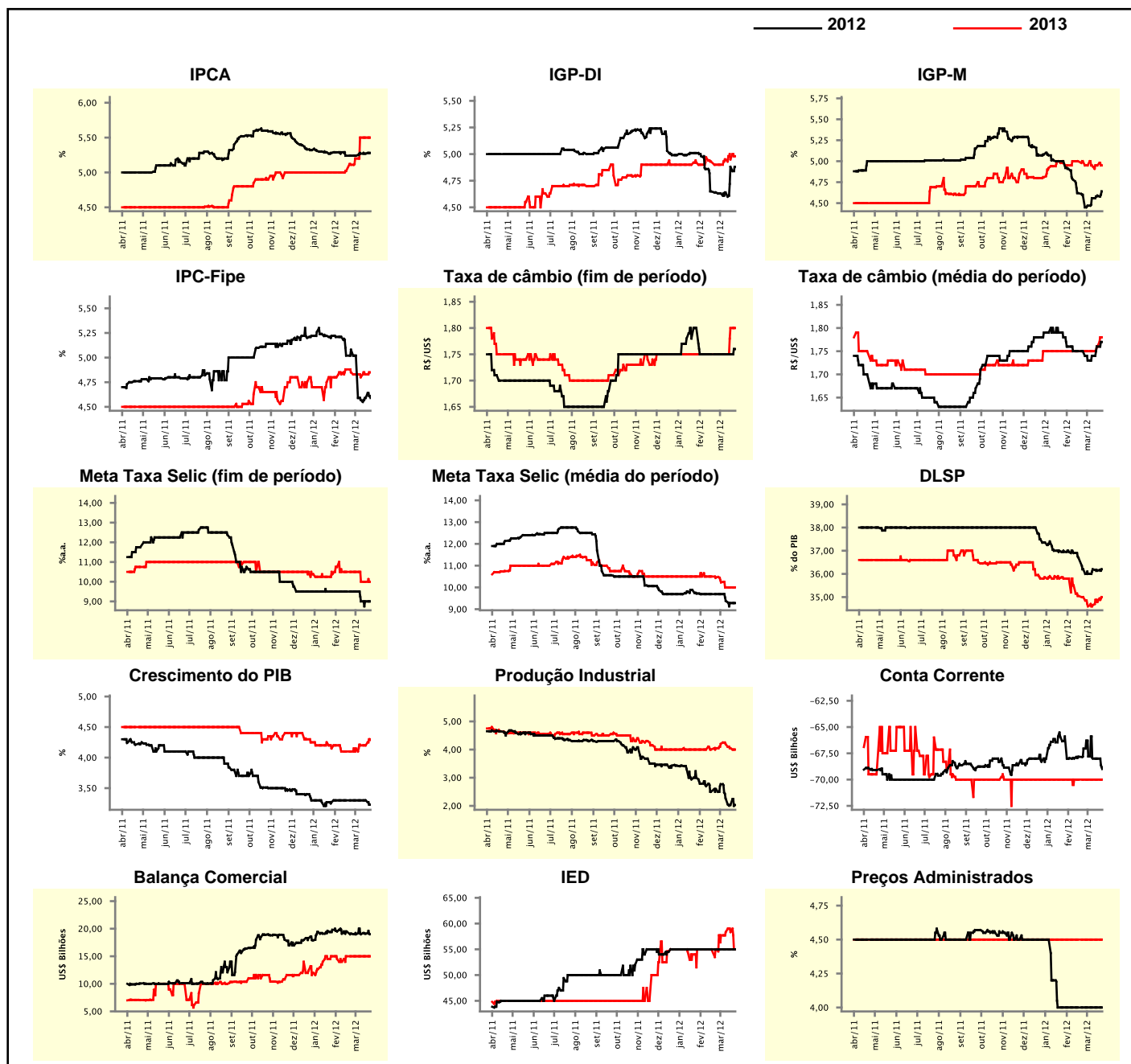

Expectativas de Mercado

Mediana - top 5 - curto prazo	mar/12				abr/12			
	Há 4 semanas	Há 1 semana	Hoje	Comportamento semanal*	Há 4 semanas	Há 1 semana	Hoje	Comportamento semanal*
IPCA (%)	0,44	0,50	0,45	▼ (1)	0,46	0,54	0,54	≡ (1)
IGP-DI (%)	0,27	0,49	0,49	≡ (1)	0,36	0,40	0,40	≡ (1)
IGP-M (%)	0,36	0,40	0,42	▲ (1)	0,36	0,45	0,45	≡ (2)
Taxa de câmbio - fim de período (R\$/US\$)	1,74	1,80	1,80	≡ (1)	1,75	1,78	1,78	≡ (1)
Meta Taxa Selic (%a.a.)	10,00	-	-	-	9,50	9,00	9,00	≡ (1)

* comportamento dos indicadores desde o último Relatório de Mercado; os valores entre parênteses expressam o número de semanas em que vem ocorrendo o último comportamento

(▲ aumento, ▼ diminuição ou = estabilidade)

CURTO PRAZO

— mar/12 — abr/12

IPCA - Top 5

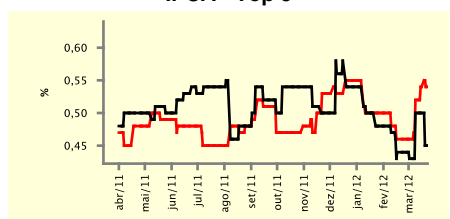

IGP-DI - Top 5

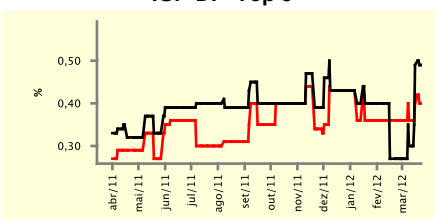

IGP-M - Top 5

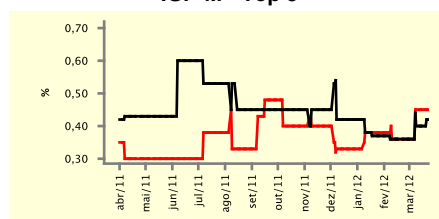

Taxa de Câmbio (fim de período) - Top 5

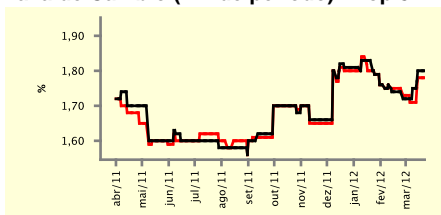

Meta Taxa Selic - Top 5

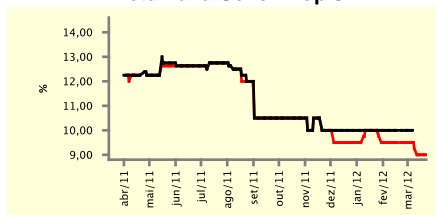

Expectativas de Mercado

Mediana - top 5	2012				2013			
	Há 4 semanas	Há 1 semana	Hoje	Comportamento semanal*	Há 4 semanas	Há 1 semana	Hoje	Comportamento semanal*
Curto prazo								
IPCA (%)	5,20	5,30	5,19	▼ (1)	5,05	5,00	5,00	≡ (2)
IGP-DI (%)	4,38	4,99	4,93	▼ (1)	4,75	4,50	4,50	≡ (2)
IGP-M (%)	4,46	4,70	4,70	≡ (2)	5,00	4,94	4,94	≡ (2)
Taxa de câmbio - fim de período (R\$/US\$)	1,80	1,80	1,80	≡ (1)	1,75	1,78	1,78	≡ (2)
Meta Taxa Selic - fim de período (%a.a.)	9,50	9,00	9,00	≡ (2)	10,50	10,00	10,25	▲ (1)
Médio prazo								
IPCA (%)	5,18	5,30	5,30	≡ (2)	5,02	5,10	5,10	≡ (1)
IGP-DI (%)	4,43	3,99	3,99	≡ (1)	4,50	4,50	4,50	≡ (6)
IGP-M (%)	4,39	4,71	4,82	▲ (3)	5,00	4,80	4,80	≡ (2)
Taxa de câmbio - fim de período (R\$/US\$)	1,75	1,75	1,75	≡ (4)	1,86	1,80	1,80	≡ (2)
Meta Taxa Selic - fim de período (%a.a.)	9,50	9,00	9,00	≡ (1)	9,75	9,25	10,00	▲ (1)

* comportamento dos indicadores desde o último Relatório de Mercado; os valores entre parênteses expressam o número de semanas em que vem ocorrendo o último comportamento

(▲ aumento, ▼ diminuição ou = estabilidade)

Expectativas de Mercado

Média - top 5 - curto prazo	mar/12				abr/12			
	Há 4 semanas	Há 1 semana	Hoje	Comportamento semanal*	Há 4 semanas	Há 1 semana	Hoje	Comportamento semanal*
	IPCA (%)	0,44	0,49	0,46	▼ (1)	0,46	0,54	0,52
IGP-DI (%)	0,29	0,47	0,46	▼ (1)	0,37	0,41	0,41	▬ (1)
IGP-M (%)	0,35	0,40	0,42	▲ (1)	0,38	0,43	0,44	▲ (3)
Taxa de câmbio - fim de período (R\$/US\$)	1,73	1,79	1,80	▲ (3)	1,73	1,77	1,77	▬ (1)
Meta Taxa Selic (%a.a.)	10,01	-	-	▲ (3)	9,57	9,07	9,02	▼ (4)

* comportamento dos indicadores desde o último Relatório de Mercado; os valores entre parênteses expressam o número de semanas em que vem ocorrendo o último comportamento

(▲ aumento, ▼ diminuição ou = estabilidade)

CURTO PRAZO

— mar/12 — abr/12

IPCA - Top 5

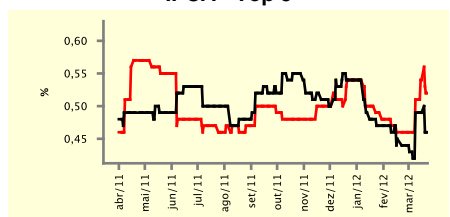

IGP-DI - Top 5

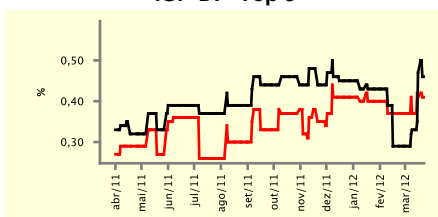

IGP-M - Top 5

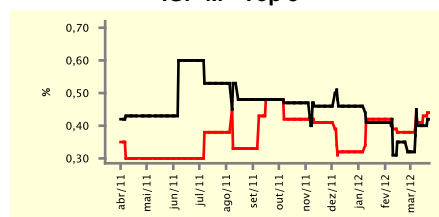

Taxa de Câmbio (fim de período) - Top 5

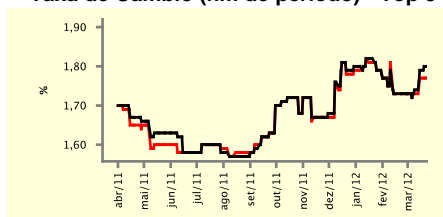

Meta Taxa Selic - Top 5

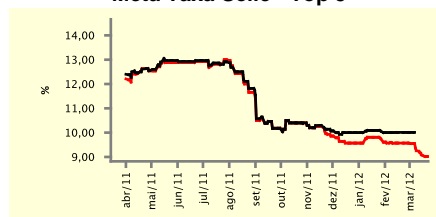

Expectativas de Mercado

Média - top 5	2012				2013			
	Há 4 semanas	Há 1 semana	Hoje	Comportamento semanal*	Há 4 semanas	Há 1 semana	Hoje	Comportamento semanal*
	Curto prazo							
IPCA (%)	5,20	5,28	5,29	▲ (1)	5,14	5,31	5,31	▬ (2)
IGP-DI (%)	4,60	4,84	4,82	▼ (1)	4,88	4,62	4,62	▬ (2)
IGP-M (%)	4,56	4,76	4,78	▲ (3)	4,90	5,02	5,02	▬ (2)
Taxa de câmbio - fim de período (R\$/US\$)	1,77	1,78	1,78	▬ (1)	1,79	1,81	1,81	▬ (2)
Meta Taxa Selic - fim de período (%a.a.)	9,45	8,93	9,05	▲ (1)	10,59	10,10	10,13	▲ (1)
Médio prazo								
IPCA (%)	5,21	5,19	5,19	▬ (1)	5,12	5,20	5,22	▲ (2)
IGP-DI (%)	4,60	4,40	4,39	▼ (1)	4,85	4,67	4,67	▬ (2)
IGP-M (%)	4,61	4,77	4,86	▲ (3)	5,02	5,03	5,03	▬ (2)
Taxa de câmbio - fim de período (R\$/US\$)	1,79	1,78	1,78	▬ (1)	1,86	1,80	1,80	▬ (2)
Meta Taxa Selic - fim de período (%a.a.)	9,45	8,95	9,00	▲ (1)	9,75	9,50	9,95	▲ (1)

* comportamento dos indicadores desde o último Relatório de Mercado; os valores entre parênteses expressam o número de semanas em que vem ocorrendo o último comportamento

(▲ aumento, ▼ diminuição ou = estabilidade)