

Expectativas de Mercado				
Inflação nos próximos 12 meses suavizada				
Mediana - agregado	Há 4 semanas	Há 1 semana	Hoje	Comportamento semanal*
IPCA (%)	5,30	5,28	5,31	▲ (2)
IGP-DI (%)	4,97	4,95	5,02	▲ (2)
IGP-M (%)	5,00	5,16	5,17	▲ (3)
IPC-Fipe (%)	5,06	5,02	5,01	▼ (1)

* comportamento dos indicadores desde o último Relatório de Mercado; os valores entre parênteses expressam o número de semanas em que vem ocorrendo o último comportamento

(▲ aumento, ▼ diminuição ou = estabilidade)

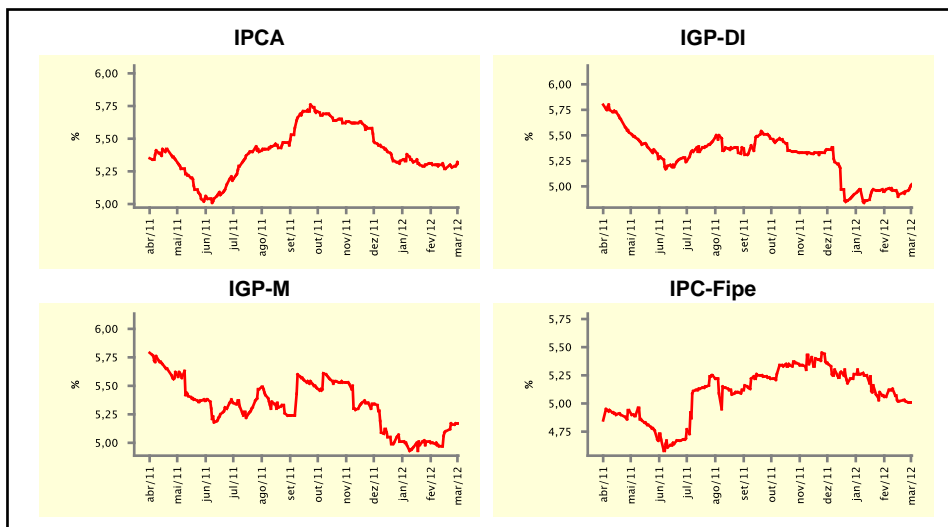

Mediana - agregado	fev/12				mar/12			
	Há 4 semanas	Há 1 semana	Hoje	Comportamento semanal*	Há 4 semanas	Há 1 semana	Hoje	Comportamento semanal*
IPCA (%)	0,55	0,47	0,46	▼ (3)	0,48	0,45	0,45	≡ (2)
IGP-DI (%)	0,40	0,05	0,01	▼ (4)	0,40	0,35	0,35	≡ (2)
IGP-M (%)	0,39	0,11	-	-	0,40	0,36	0,32	▼ (1)
IPC-Fipe (%)	0,55	0,47	0,45	▼ (4)	0,40	0,39	0,38	▼ (1)
Taxa de câmbio - fim de período (R\$/US\$)	1,76	1,73	-	-	1,75	1,74	1,72	▼ (2)
Meta Taxa Selic (%a.a.)	-	-	-	-	10,00	10,00	10,00	≡ (16)

* comportamento dos indicadores desde o último Relatório de Mercado; os valores entre parênteses expressam o número de semanas em que vem ocorrendo o último comportamento

(▲ aumento, ▼ diminuição ou = estabilidade)

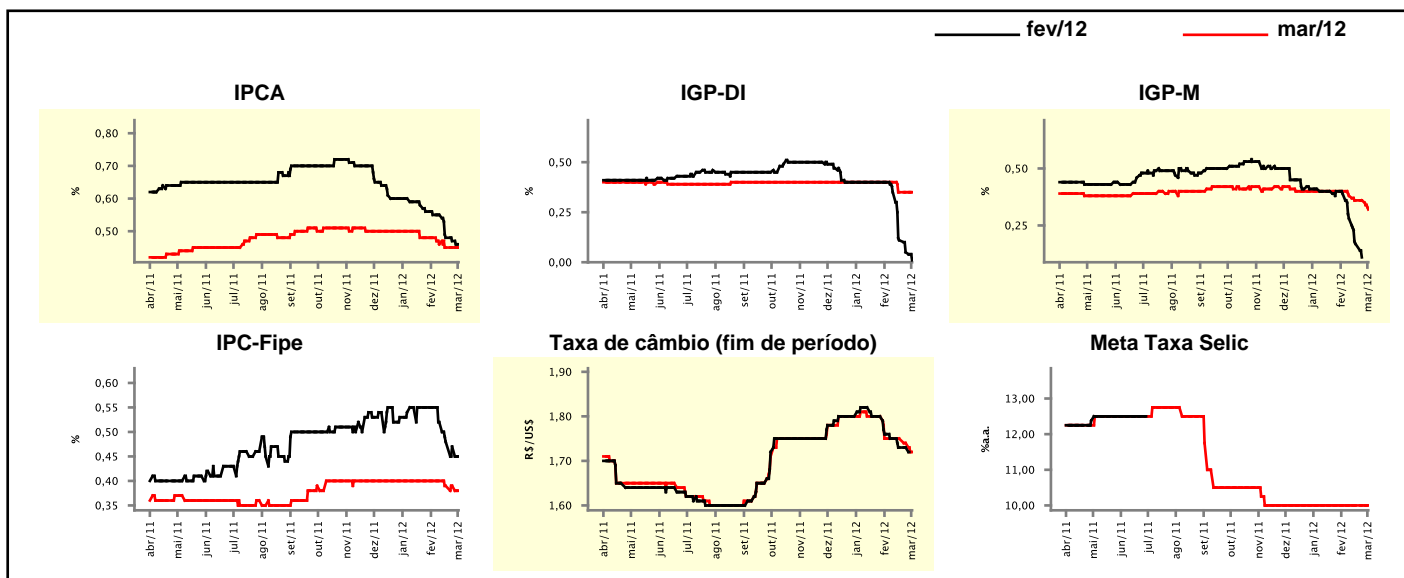

Expectativas de Mercado

Mediana - agregado	2012				2013			
	Há 4 semanas	Há 1 semana	Hoje	Comportamento semanal*	Há 4 semanas	Há 1 semana	Hoje	Comportamento semanal*
IPCA (%)	5,29	5,24	5,24	▬ (2)	5,00	5,11	5,20	▲ (3)
IGP-DI (%)	4,98	4,64	4,63	▼ (5)	4,90	4,90	4,90	▬ (1)
IGP-M (%)	4,91	4,60	4,47	▼ (5)	4,95	5,00	4,95	▼ (1)
IPC-Fipe (%)	5,21	5,08	5,02	▼ (1)	4,80	4,85	4,83	▼ (2)
Taxa de câmbio - fim de período (R\$/US\$)	1,75	1,75	1,75	▬ (4)	1,75	1,75	1,75	▬ (13)
Taxa de câmbio - média do período (R\$/US\$)	1,76	1,75	1,73	▼ (1)	1,75	1,75	1,75	▬ (9)
Meta Taxa Selic - fim de período (%a.a.)	9,50	9,50	9,50	▬ (12)	10,75	10,50	10,50	▬ (3)
Meta Taxa Selic - média do período (%a.a.)	9,69	9,69	9,69	▬ (4)	10,50	10,46	10,23	▼ (2)
Dívida Líquida do Setor Público (% do PIB)	36,95	36,20	36,00	▼ (4)	35,80	35,00	34,60	▼ (4)
PIB (% do crescimento)	3,30	3,30	3,30	▬ (4)	4,20	4,10	4,15	▲ (1)
Produção Industrial (% do crescimento)	2,79	2,60	2,77	▲ (2)	4,00	4,05	4,20	▲ (2)
Conta Corrente (US\$ Bilhões)	-67,95	-67,05	-67,80	▼ (1)	-70,00	-70,00	-70,00	▬ (28)
Balança Comercial (US\$ Bilhões)	19,50	19,10	19,00	▼ (2)	14,50	15,00	15,00	▬ (2)
Invest. Estrangeiro Direto (US\$ Bilhões)	55,00	55,00	55,00	▬ (10)	55,00	55,00	57,71	▲ (1)
Preços Administrados (%)	4,00	4,00	4,00	▬ (6)	4,50	4,50	4,50	▬ (108)

* comportamento dos indicadores desde o último Relatório de Mercado; os valores entre parênteses expressam o número de semanas em que vem ocorrendo o último comportamento

(▲ aumento, ▼ diminuição ou = estabilidade)

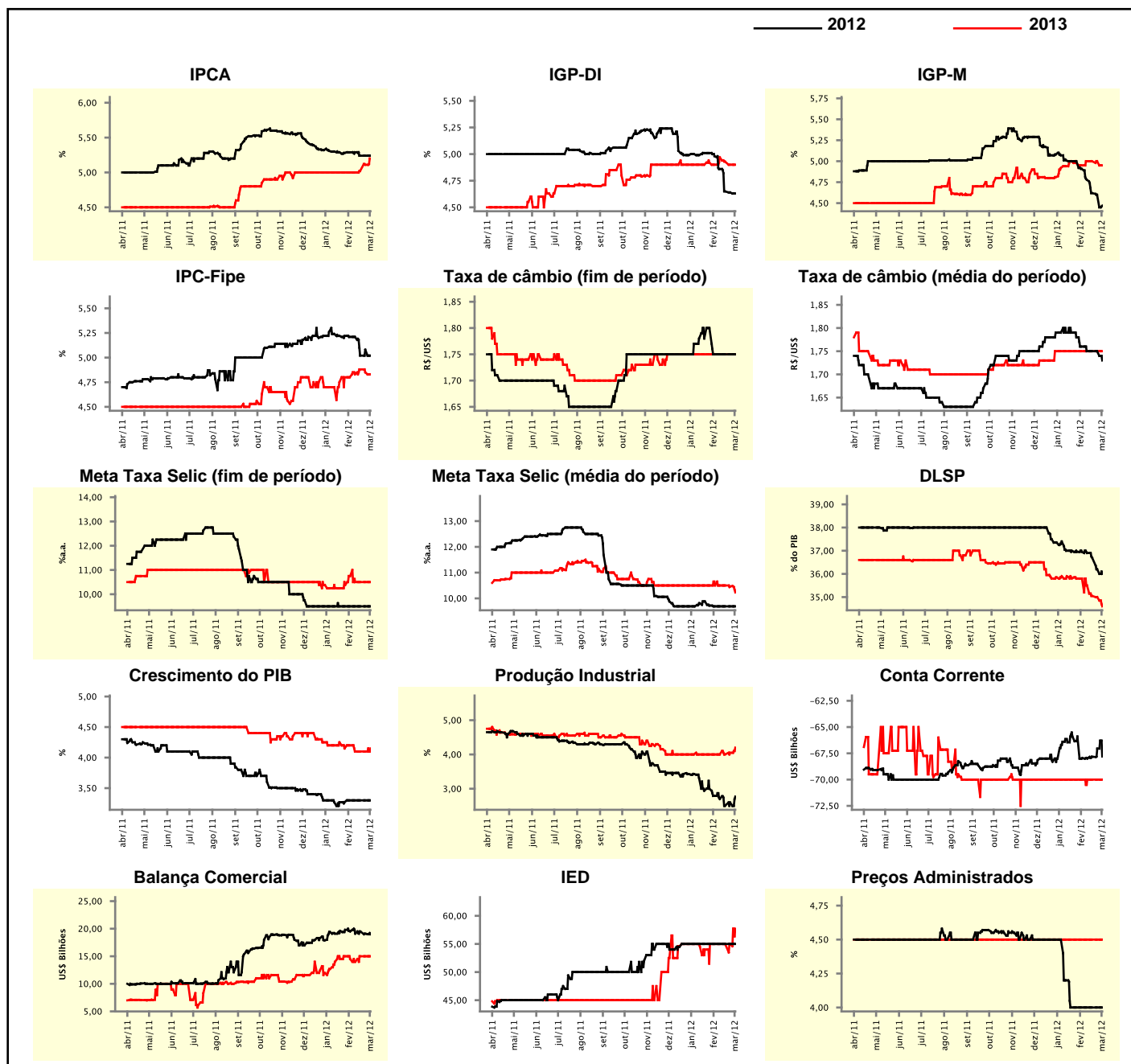

Expectativas de Mercado

Mediana - top 5 - curto prazo	fev/12				mar/12			
	Há 4 semanas	Há 1 semana	Hoje	Comportamento semanal*	Há 4 semanas	Há 1 semana	Hoje	Comportamento semanal*
IPCA (%)	0,55	0,45	0,45	== (2)	0,48	0,44	0,43	▼ (1)
IGP-DI (%)	0,37	-0,15	-0,15	== (2)	0,40	0,27	0,27	== (2)
IGP-M (%)	0,36	0,05	-		0,37	0,36	0,36	== (3)
Taxa de câmbio - fim de período (R\$/US\$)	1,76	1,73	-		1,76	1,74	1,72	▼ (1)
Meta Taxa Selic (%a.a.)	-	-	-		10,00	10,00	10,00	== (14)

* comportamento dos indicadores desde o último Relatório de Mercado; os valores entre parênteses expressam o número de semanas em que vem ocorrendo o último comportamento

(▲ aumento, ▼ diminuição ou = estabilidade)

CURTO PRAZO

— fev/12 — mar/12

IPCA - Top 5

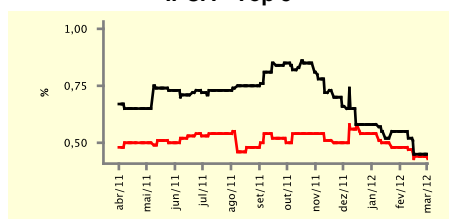

IGP-DI - Top 5

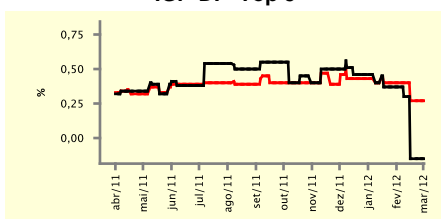

IGP-M - Top 5

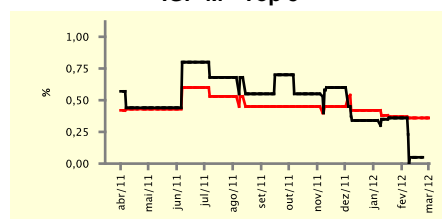

Taxa de Câmbio (fim de período) - Top 5

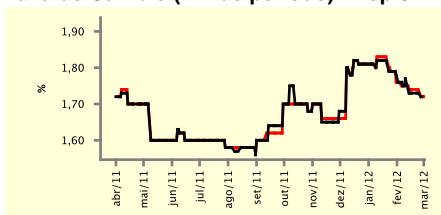

Meta Taxa Selic - Top 5

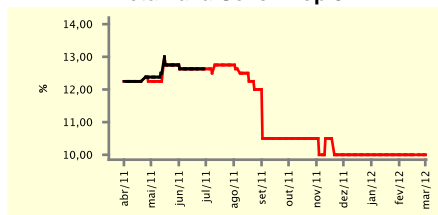

Expectativas de Mercado

Mediana - top 5	2012				2013			
	Há 4 semanas	Há 1 semana	Hoje	Comportamento semanal*	Há 4 semanas	Há 1 semana	Hoje	Comportamento semanal*
Curto prazo								
IPCA (%)	5,25	5,20	5,19	▼ (3)	5,00	5,05	5,20	▲ (2)
IGP-DI (%)	5,06	4,38	4,38	== (2)	5,00	4,75	4,75	== (3)
IGP-M (%)	4,75	4,46	4,36	▼ (1)	5,00	5,00	5,00	== (12)
Taxa de câmbio - fim de período (R\$/US\$)	1,80	1,80	1,80	== (7)	1,75	1,75	1,75	== (7)
Meta Taxa Selic - fim de período (%a.a.)	9,50	9,50	9,50	== (4)	11,00	10,50	10,00	▼ (1)
Médio prazo								
IPCA (%)	5,41	5,18	5,12	▼ (1)	5,25	5,02	5,02	== (1)
IGP-DI (%)	4,98	4,43	4,43	== (2)	5,00	4,50	4,50	== (3)
IGP-M (%)	4,68	4,39	4,36	▼ (1)	4,50	5,00	5,00	== (3)
Taxa de câmbio - fim de período (R\$/US\$)	1,87	1,75	1,75	== (1)	1,94	1,86	1,86	== (1)
Meta Taxa Selic - fim de período (%a.a.)	9,50	9,50	9,50	== (4)	10,50	9,75	9,75	== (3)

* comportamento dos indicadores desde o último Relatório de Mercado; os valores entre parênteses expressam o número de semanas em que vem ocorrendo o último comportamento

(▲ aumento, ▼ diminuição ou = estabilidade)

Expectativas de Mercado									
Média - top 5 - curto prazo	fev/12				mar/12				
	Há 4 semanas	Há 1 semana	Hoje	Comportamento semanal*	Há 4 semanas	Há 1 semana	Hoje	Comportamento semanal*	
IPCA (%)	0,54	0,45	0,45	== (2)	0,47	0,44	0,43	▼ (4)	
IGP-DI (%)	0,42	-0,15	-0,15	== (2)	0,43	0,29	0,29	== (2)	
IGP-M (%)	0,36	0,05	-		0,41	0,35	0,32	▼ (1)	
Taxa de câmbio - fim de período (R\$/US\$)	1,77	1,72	-		1,77	1,73	1,73	== (2)	
Meta Taxa Selic (%a.a.)	-	-	-		10,00	10,01	10,01	== (2)	

* comportamento dos indicadores desde o último Relatório de Mercado; os valores entre parênteses expressam o número de semanas em que vem ocorrendo o último comportamento

(▲ aumento, ▼ diminuição ou = estabilidade)

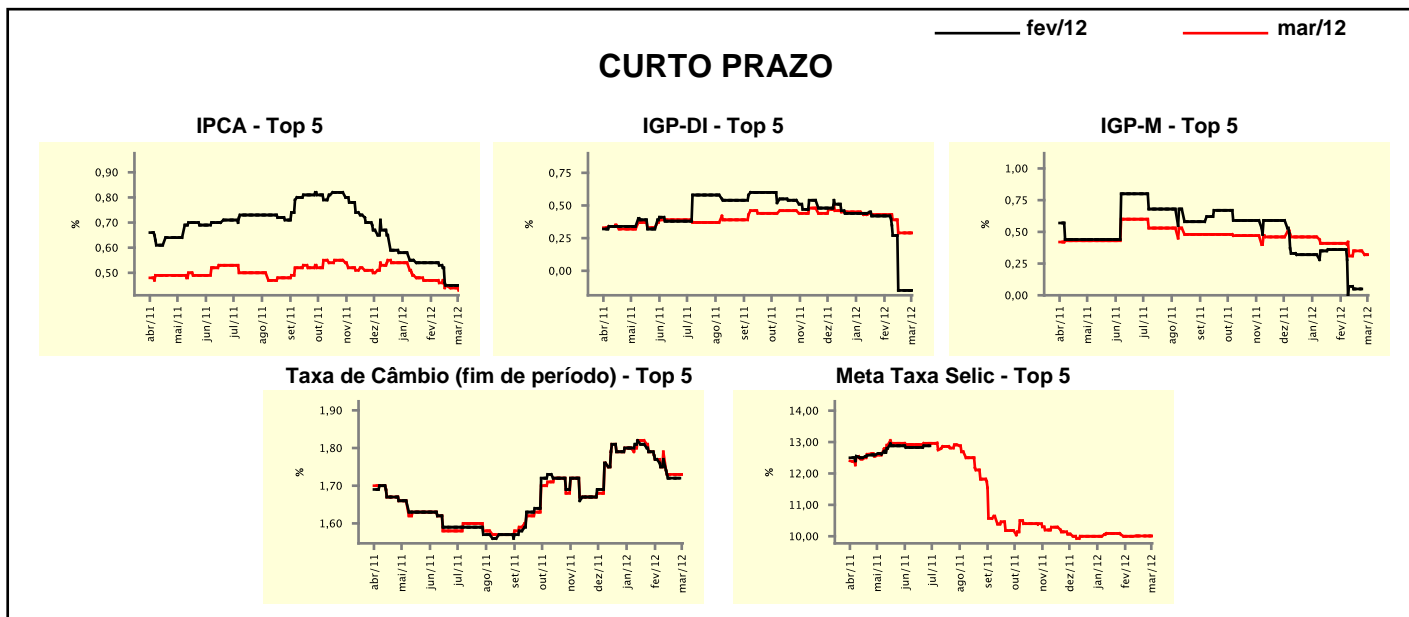

Expectativas de Mercado									
Média - top 5	2012				2013				
	Há 4 semanas	Há 1 semana	Hoje	Comportamento semanal*	Há 4 semanas	Há 1 semana	Hoje	Comportamento semanal*	
Curto prazo									
IPCA (%)	5,29	5,20	5,19	▼ (3)	5,00	5,14	5,19	▲ (4)	
IGP-DI (%)	5,19	4,60	4,60	== (2)	4,83	4,88	4,88	== (3)	
IGP-M (%)	4,63	4,56	4,41	▼ (1)	4,87	4,90	4,90	== (3)	
Taxa de câmbio - fim de período (R\$/US\$)	1,79	1,77	1,76	▼ (1)	1,78	1,79	1,79	== (2)	
Meta Taxa Selic - fim de período (%a.a.)	9,79	9,45	9,42	▼ (1)	10,70	10,59	10,28	▼ (1)	
Médio prazo									
IPCA (%)	5,32	5,21	5,18	▼ (3)	5,09	5,12	5,08	▼ (1)	
IGP-DI (%)	4,92	4,60	4,60	== (2)	5,01	4,85	4,85	== (3)	
IGP-M (%)	4,61	4,61	4,57	▼ (1)	4,62	5,02	5,02	== (3)	
Taxa de câmbio - fim de período (R\$/US\$)	1,88	1,79	1,79	== (1)	1,93	1,86	1,86	== (1)	
Meta Taxa Selic - fim de período (%a.a.)	9,58	9,45	9,45	== (3)	10,67	9,75	9,75	== (3)	

* comportamento dos indicadores desde o último Relatório de Mercado; os valores entre parênteses expressam o número de semanas em que vem ocorrendo o último comportamento

(▲ aumento, ▼ diminuição ou = estabilidade)